



OBSERVATORIO DE EMPLEO Y ACTIVIDAD ECONÓMICA

TERMÓMETRO DE EMPLEO

DEMANDANTES DE EMPLEO,
PARO Y CONTRATOS REGISTRADOS
MUNICIPIO DE ALBACETE

JULIO 2019



AYUNTAMIENTO DE ALBACETE
Servicio de Empleo y Promoción Económica

TERMÓMETRO DE EMPLEO¹

El mes de julio de 2019 registra un total de 13.433 personas en paro en el municipio de Albacete, con un aumento del 1,99% respecto al mes anterior.

El mes de julio de 2019 registra un total de 13.433 personas en paro en el municipio de Albacete; de ellas, 4.782 son hombres y 8.651 mujeres. Estos datos se pueden contrastar con el último gráfico de este documento, en el que se muestra como el paro afecta más a las mujeres, especialmente de 25 y más años y de 45 y más años.

Las variaciones con respecto al mes anterior experimentaron un aumento del 1,99% en el total de paro registrado (+262), con una subida del 2,75% para los hombres (+128) y del 1,22% en las mujeres (+104).

Las variaciones con respecto al mismo mes del año anterior experimentaron un descenso del 4,10% en las cifras de paro (-575), con una caída del 7,67% (-397) en el caso de los hombres, y del 2,02% (-178) en las mujeres.

Por sectores de actividad, el mes de julio arroja un total de 592 personas en paro en agricultura, 1.122 en industria, 732 en construcción, 9.602 en servicios, y 1.385 sin empleo anterior.

La evolución mensual del paro baja en la construcción (-0,54%; -4) y sube en el resto de sectores: agricultura (+2,60%; +15), industria (+0,45%; +5), servicios (+2,41%; +226) y en el colectivo sin empleo anterior (+1,47%; +20).

Por otra parte, la evolución del paro con respecto al mismo mes del año anterior sube en agricultura (+0,51%; +3) y baja en el resto de sectores: industria (-5,48%; -65), construcción (-3,94%; -30), servicios (-3,27%; -325) y en el colectivo sin empleo anterior (-10,24%; -158).

El aumento del paro local de este mes (+1,99%) es mayor que el registrado en la provincia (+1,42%) y contrasta con los descensos regional (-0,18%) y nacional (-0,14%).

¹ Fuente: Elaboración propia a partir de datos del Servicio de Estadística de Castilla-La Mancha (www.ies.jccm.es), www.sepe.es, y del Servicio Periférico de Empleo de la JCCM en Albacete.



El número de contratos registrados en julio de 2019 es de 15.353, lo que supone un aumento del 27,43% en las contrataciones con respecto al mes anterior.

En total se realizaron 15.353 contratos en Albacete, de los que 9.880 fueron a hombres, y 5.473 a mujeres. El número de contratos indefinidos realizados en este periodo ha sido de 3.235, frente a 12.118 temporales.

La evolución de la contratación ha experimentado un aumento del 27,43% (+3.305) con respecto al mes anterior; en el caso de los hombres se ha registrado un aumento del 33,03% (+2.453), y del 18,44% (+852) en las mujeres. Por otra parte, los contratos indefinidos han registrado un aumento mensual del 132,07% (+1.841).

Comparando las cifras con el mismo mes del año anterior observamos un aumento en el número de contrataciones del 20,59% (+2.621), con una subida del 23,13% (+1.856) para los varones, y del 16,25% (+765) para las mujeres. El número de contratos indefinidos realizados es un 69,37% (+1.325) mayor que en el mismo mes del año anterior.

Por sectores de actividad, se realizaron 7.942 contrataciones en la agricultura, 596 en industria, 545 en construcción, y 6.270 en los servicios. Lo que supone aumentos de la contratación con respecto al mes anterior en agricultura (+66,50%; +3.172), industria (+50,89%; +201) y construcción (+36,59%; +146), mientras que desciende en servicios (-3,30%; -214).

La evolución de la contratación con respecto al mismo mes del año anterior aumenta en todos los sectores: agricultura (+42,84%; +2.382), industria (+18,73%; +94), construcción (+18,22%; +84) y servicios (+0,98%; +61).

La contratación en el municipio de Albacete ha subido este mes (+27,43%) más que en el resto de ámbitos analizados: provincial (+13,77%), regional (+10,46%) y nacional (+8,49%).

Los contratos indefinidos realizados tienen un peso del 21,07% sobre el total de la contratación local de este mes, mayor que los datos registrados en la provincia (17,10%), en la región (9,21%) y en el ámbito nacional (8,52%). Esto puede ser debido, en parte, a los incentivos existentes por la conversión de contratos eventuales agrarios en contratos indefinidos.

Hay un total de 18.035 demandantes de empleo, con un aumento del 2,59% sobre el mes anterior.

El número de demandantes de empleo en la ciudad de Albacete durante el mes de julio de 2019 asciende a 18.035, siendo 6.549 hombres y 11.486 mujeres.

El paro registrado en este mismo período supone el 74,48% del total de demandantes de empleo, con diferencias según sexos: 73,02% en hombres, y 75,32% en mujeres.

La cifra de demandantes de empleo aumenta (+2,59%; +455) con respecto al mes anterior, con una subida del 0,83% para los varones (+54) y del 3,62% en las mujeres (+401).

La variación de los demandantes de empleo con respecto al mismo mes del año anterior ha experimentado un descenso medio del 3,28% (-611), con una caída del 6,90% para los hombres (-485) y del 1,09% para las mujeres (-126).

El aumento relativo de demandantes de empleo de este mes está directamente relacionado con el aumento relativo del paro registrado, siendo mayor el aumento relativo de demandantes de empleo. Por otra parte, mientras que el aumento relativo del paro registrado ha sido mayor en los hombres, el aumento relativo de demandantes de empleo ha sido mayor en las mujeres.

El paro registrado baja con respecto al mes anterior, principalmente, en los siguientes colectivos:

En los hombres, por edad, baja en los menores de 20 años (-1) y en los mayores de 59 años (-3);

- según el sector de actividad, baja en construcción (-6);
- según el nivel de estudios, baja en el grupo sin estudios (-4), en segunda etapa de educación secundaria (-8) y en formación profesional superior (-5);
- según el grupo de ocupación, baja en artesanos y trabajadores cualificados de las industrias manufactureras, la construcción, y la minería -excepto los operadores de instalaciones y maquinaria-, trabajadores cualificados de las industrias extractivas, de la metalurgia, la construcción de maquinaria y asimilados, trabajadores cualificados de industrias de artes gráficas, textil y de la confección, de la elaboración de alimentos, ebanistas, artesanos y otros asimilados (-7).

En las mujeres, por edad, baja en los grupos entre 50 y 59 años (-40);

- según el sector de actividad, baja en industria (-3) y en el colectivo sin empleo anterior (-2) [se mantiene en agricultura];
- según el nivel de estudios, baja en el grupo sin estudios (-5), en primera (-36) y segunda (-76) etapa de educación secundaria y en especialización profesional (-3);
- según el grupo de ocupación, baja en empleadas de tipo administrativo (-1), trabajadoras de servicios de restauración, personales, protección y vendedoras de los comercios (-3), trabajadoras cualificadas en la agricultura (-3) y artesanas y trabajadoras cualificadas de las industrias manufactureras, la construcción, y la minería -excepto las operadoras de instalaciones y maquinaria-, trabajadoras cualificadas de las industrias extractivas, de la metalurgia, la construcción de maquinaria y asimilados, trabajadoras cualificadas de industrias de artes gráficas, textil y de la confección, de la elaboración de alimentos, ebanistas, artesanas y otros asimilados (-10), operadoras y montadoras de instalaciones y maquinaria fija y conductoras y operadoras de maquinaria móvil (-8), y trabajadoras no cualificadas (-45).

ANEXO I

**PARO REGISTRADO Y CONTRATOS, LOCAL
GRÁFICOS DE EVOLUCIÓN MENSUAL**

EVOLUCIÓN MENSUAL - PARO Y CONTRATOS REGISTRADOS

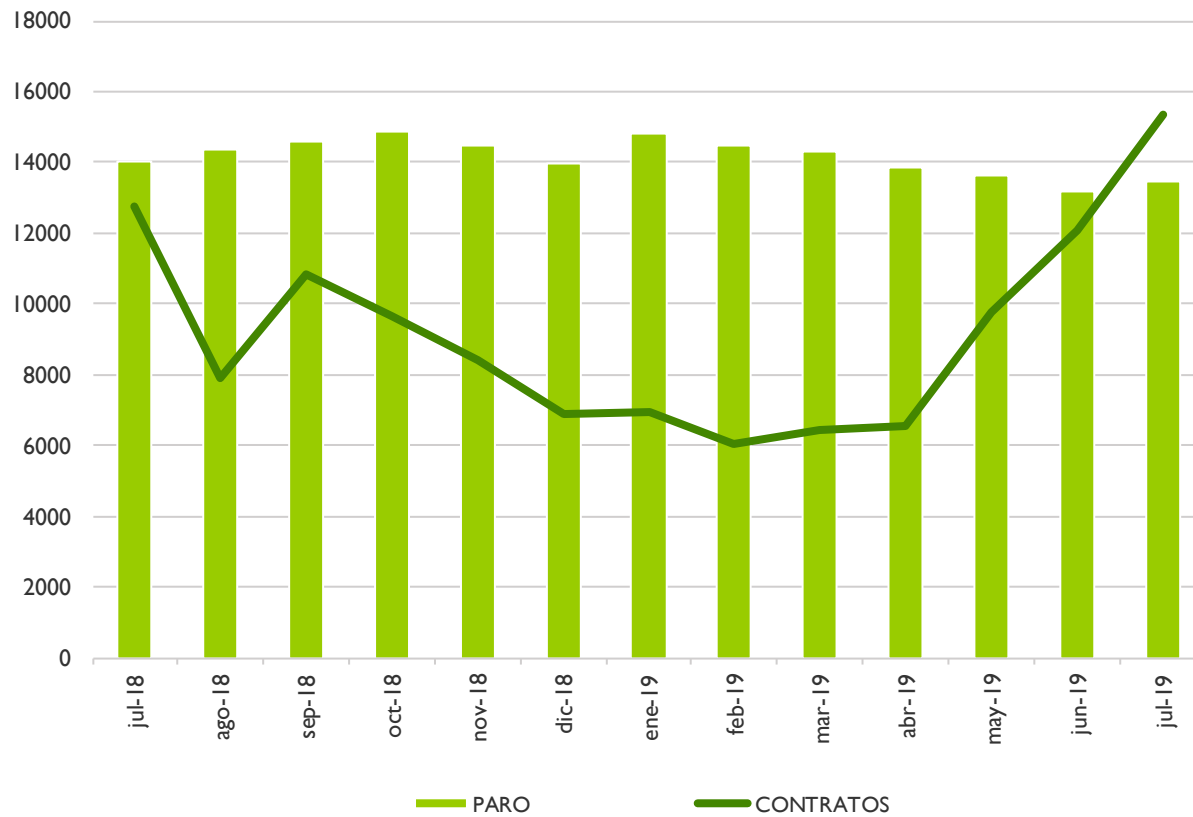

EVOLUCIÓN MENSUAL - PARO Y CONTRATOS REGISTRADOS, SEGÚN SEXO

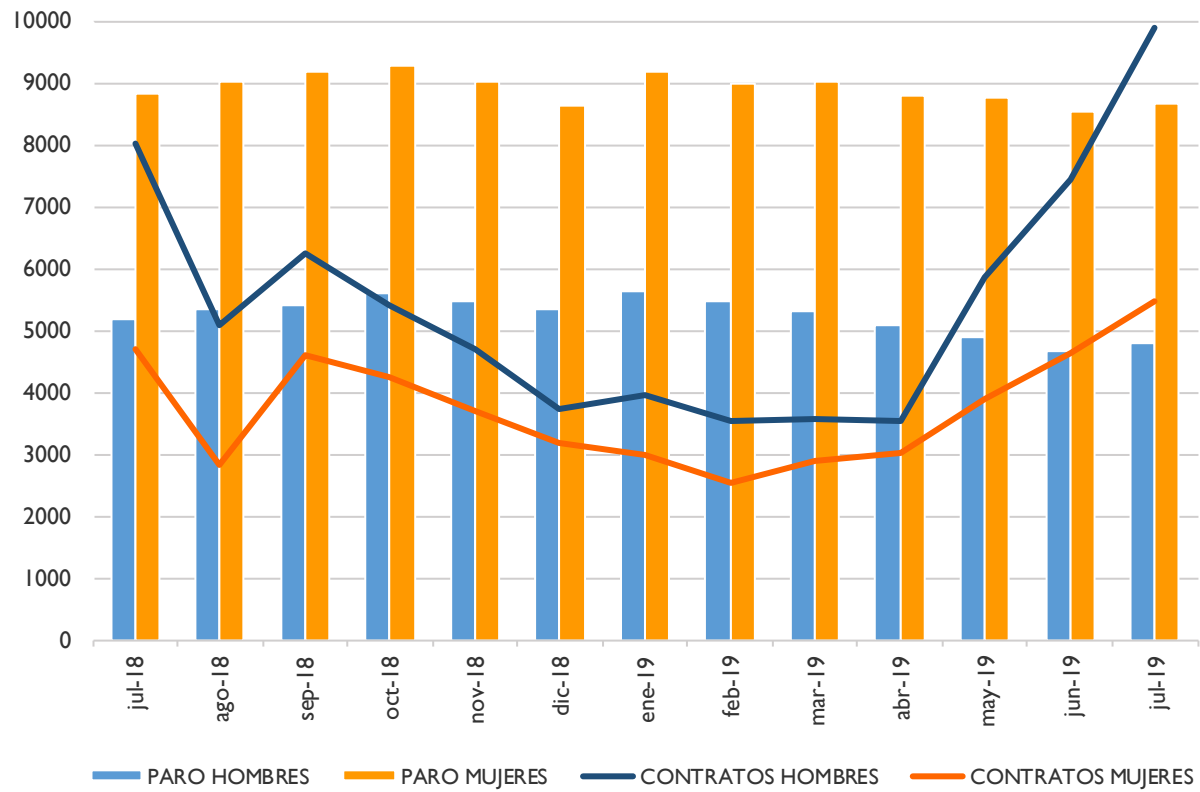

EVOLUCIÓN MENSUAL - PARO REGISTRADO, SEGÚN SECTOR DE ACTIVIDAD

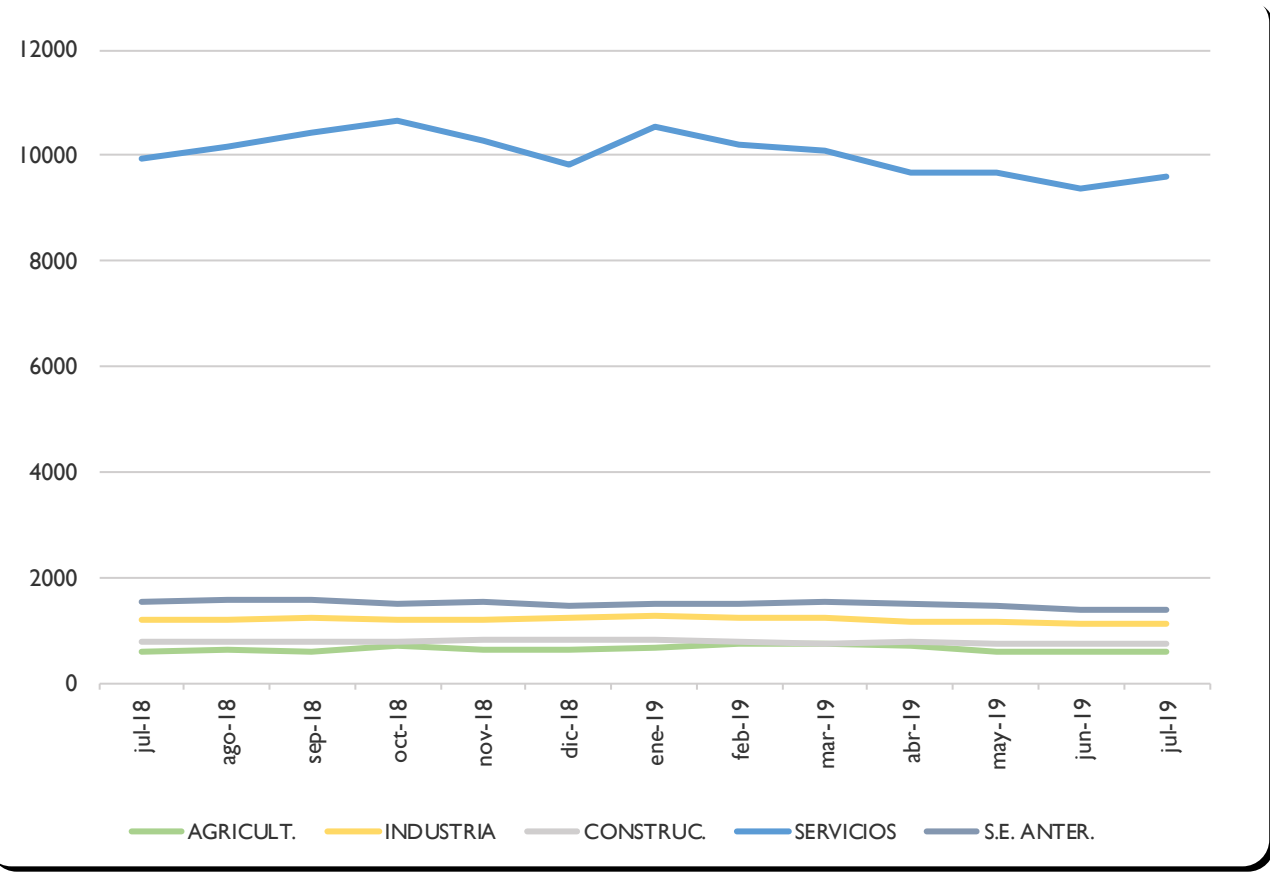

EVOLUCIÓN MENSUAL - CONTRATOS REGISTRADOS, SEGÚN SECTOR DE ACTIVIDAD

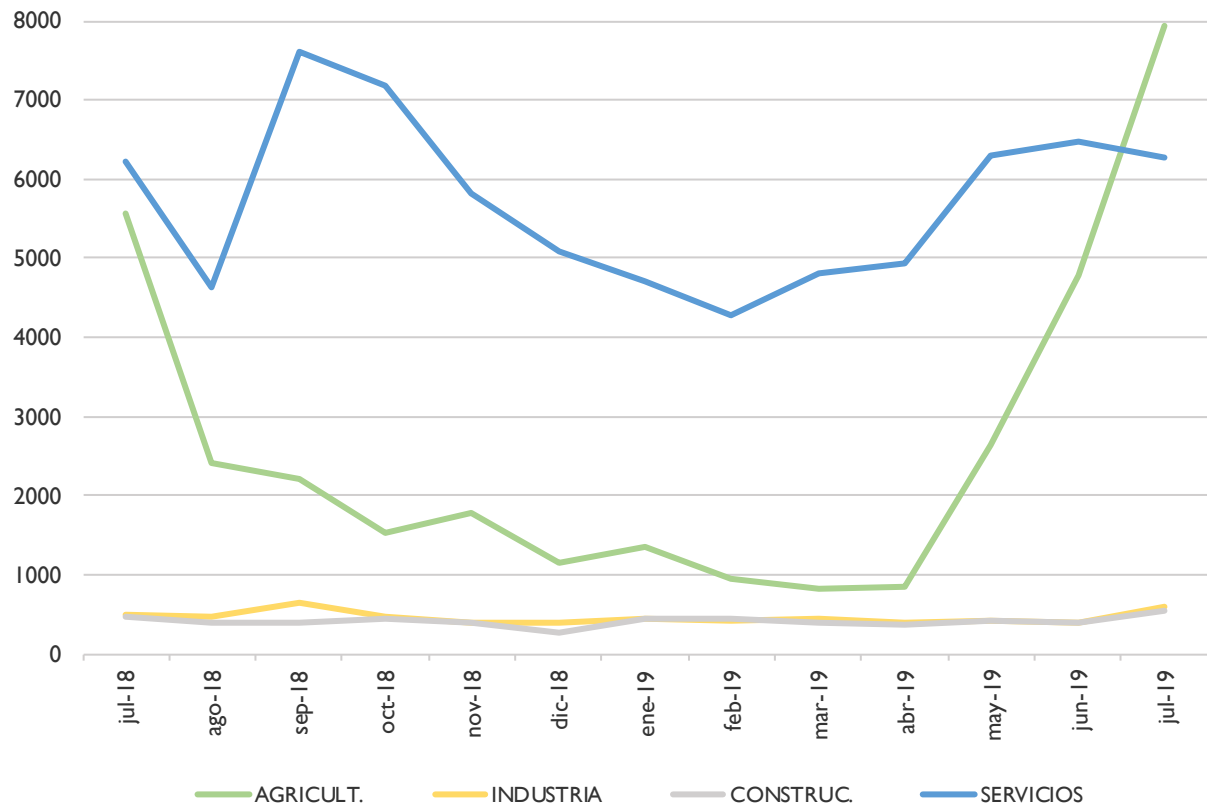

ANEXO 2

**PARO Y CONTRATOS REGISTRADOS,
COMPARATIVA GEOGRÁFICA DE LA VARIACIÓN MENSUAL E INTERANUAL**

PARO REGISTRADO,
COMPARATIVA GEOGRÁFICA DE LA VARIACIÓN MENSUAL E INTERANUAL, SEGÚN SEXO

| | VARIACIÓN | | | | |
|-----------------------|-----------|--------------|----------|------------|----------|
| | TOTAL | MES ANTERIOR | | INTERANUAL | |
| | paro | absoluta | relativa | absoluta | relativa |
| Municipio de Albacete | 13433 | 262 | 1,99% | -575 | -4,10% |
| Provincia de Albacete | 32139 | 450 | 1,42% | -1315 | -3,93% |
| Castilla-La Mancha | 163035 | -290 | -0,18% | -7237 | -4,25% |
| España | 3011433 | -4253 | -0,14% | -123588 | -3,94% |

| | VARIACIÓN | | | | |
|-----------------------|-----------|--------------|----------|------------|----------|
| | HOMBRES | MES ANTERIOR | | INTERANUAL | |
| | paro | absoluta | relativa | absoluta | relativa |
| Municipio de Albacete | 4782 | 128 | 2,75% | -397 | -7,67% |
| Provincia de Albacete | 10915 | 313 | 2,95% | -738 | -6,33% |
| Castilla-La Mancha | 56941 | -246 | -0,43% | -3707 | -6,11% |
| España | 1216487 | -1569 | -0,13% | -63092 | -4,93% |

| | VARIACIÓN | | | | |
|-----------------------|-----------|--------------|----------|------------|----------|
| | MUJERES | MES ANTERIOR | | INTERANUAL | |
| | paro | absoluta | relativa | absoluta | relativa |
| Municipio de Albacete | 8651 | 104 | 1,22% | -178 | -2,02% |
| Provincia de Albacete | 21224 | 137 | 0,65% | -577 | -2,65% |
| Castilla-La Mancha | 106094 | -44 | -0,04% | -3530 | -3,22% |
| España | 1794946 | -2684 | -0,15% | -60496 | -3,26% |



PARO REGISTRADO,
COMPARATIVA GEOGRÁFICA DE LA VARIACIÓN MENSUAL E INTERANUAL, SEGÚN SECTOR DE ACTIVIDAD

| | VARIACIÓN | | | | |
|-----------------------|-------------|--------------|----------|------------|----------|
| | AGRICULTURA | MES ANTERIOR | | INTERANUAL | |
| | | paro | absoluta | relativa | absoluta |
| Municipio de Albacete | 592 | 15 | 2,60% | 3 | 0,51% |
| Provincia de Albacete | 2837 | 215 | 8,20% | -178 | -5,90% |
| Castilla-La Mancha | 13343 | 0 | 0,00% | -635 | -4,54% |
| España | 149499 | 1646 | 1,11% | -3732 | -2,44% |

| | VARIACIÓN | | | | |
|-----------------------|--------------|--------------|----------|------------|----------|
| | CONSTRUCCIÓN | MES ANTERIOR | | INTERANUAL | |
| | | paro | absoluta | relativa | absoluta |
| Municipio de Albacete | 732 | -4 | -0,54% | -30 | -3,94% |
| Provincia de Albacete | 1949 | 22 | 1,14% | -383 | -16,42% |
| Castilla-La Mancha | 11739 | 124 | 1,07% | -1090 | -8,50% |
| España | 250201 | 1697 | 0,68% | -19511 | -7,23% |

| | VARIACIÓN | | | | |
|-----------------------|-----------|--------------|----------|------------|----------|
| | INDUSTRIA | MES ANTERIOR | | INTERANUAL | |
| | | paro | absoluta | relativa | absoluta |
| Municipio de Albacete | 1122 | 5 | 0,45% | -65 | -5,48% |
| Provincia de Albacete | 3412 | -17 | -0,50% | -185 | -5,14% |
| Castilla-La Mancha | 15266 | -354 | -2,27% | -844 | -5,24% |
| España | 258135 | -3528 | -1,35% | -14960 | -5,48% |

| | VARIACIÓN | | | | |
|-----------------------|-----------|--------------|----------|------------|----------|
| | SERVICIOS | MES ANTERIOR | | INTERANUAL | |
| | | paro | absoluta | relativa | absoluta |
| Municipio de Albacete | 9602 | 226 | 2,41% | -325 | -3,27% |
| Provincia de Albacete | 21309 | 233 | 1,11% | -258 | -1,20% |
| Castilla-La Mancha | 109286 | 183 | 0,17% | -2846 | -2,54% |
| España | 2090576 | 1531 | 0,07% | -64315 | -2,98% |

| | VARIACIÓN | | | | |
|-----------------------|---------------------|--------------|----------|------------|----------|
| | SIN EMPLEO ANTERIOR | MES ANTERIOR | | INTERANUAL | |
| | | paro | absoluta | relativa | absoluta |
| Municipio de Albacete | 1385 | 20 | 1,47% | -158 | -10,24% |
| Provincia de Albacete | 2632 | -3 | -0,11% | -311 | -10,57% |
| Castilla-La Mancha | 13401 | -243 | -1,78% | -1822 | -11,97% |
| España | 263022 | -5599 | -2,08% | -21070 | -7,42% |



CONTRATOS REGISTRADOS,
COMPARATIVA GEOGRÁFICA SEGÚN TIPO DE CONTRATO

| | TOTAL | INDEFINIDOS | | TEMPORALES | |
|-----------------------|-----------|-------------|-----------|------------|-----------|
| | contratos | absoluto | % s/total | absoluto | % s/total |
| Municipio de Albacete | 15353 | 3235 | 21,07% | 12118 | 78,93% |
| Provincia de Albacete | 29384 | 5026 | 17,10% | 24358 | 82,90% |
| Castilla-La Mancha | 103860 | 9569 | 9,21% | 94291 | 90,79% |
| España | 2179527 | 185713 | 8,52% | 1993814 | 91,48% |

CONTRATOS REGISTRADOS,
COMPARATIVA GEOGRÁFICA DE LA VARIACIÓN MENSUAL E INTERANUAL, SEGÚN TIPO DE CONTRATO

| | TOTAL | VARIACIÓN | | | |
|-----------------------|---------|--------------|----------|------------|----------|
| | | MES ANTERIOR | | INTERANUAL | |
| | | contratos | absoluta | relativa | absoluta |
| Municipio de Albacete | 15353 | 3305 | 27,43% | 2621 | 20,59% |
| Provincia de Albacete | 29384 | 3556 | 13,77% | 1807 | 6,55% |
| Castilla-La Mancha | 103860 | 9837 | 10,46% | 3468 | 3,45% |
| España | 2179527 | 170516 | 8,49% | 92872 | 4,45% |

| | INDEFINIDOS | VARIACIÓN | | | |
|-----------------------|-------------|--------------|----------|------------|----------|
| | | MES ANTERIOR | | INTERANUAL | |
| | | contratos | absoluta | relativa | absoluta |
| Municipio de Albacete | 3235 | 1841 | 132,07% | 1325 | 69,37% |
| Provincia de Albacete | 5026 | 1436 | 40,00% | 774 | 18,20% |
| Castilla-La Mancha | 9569 | 1409 | 17,27% | 1025 | 12,00% |
| España | 185713 | 11554 | 6,63% | -4438 | -2,33% |

| | TEMPORALES | VARIACIÓN | | | |
|-----------------------|------------|--------------|----------|------------|----------|
| | | MES ANTERIOR | | INTERANUAL | |
| | | contratos | absoluta | relativa | absoluta |
| Municipio de Albacete | 12118 | 1464 | 13,74% | 1296 | 11,98% |
| Provincia de Albacete | 24358 | 2120 | 9,53% | 1033 | 4,43% |
| Castilla-La Mancha | 94291 | 8428 | 9,82% | 2443 | 2,66% |
| España | 1993814 | 158962 | 8,66% | 97310 | 5,13% |



ANEXO 3

**TABLAS DE PARO REGISTRADO Y DEMANDANTES DE EMPLEO,
MUNICIPIO DE ALBACETE**

PARO REGISTRADO², SEGÚN LA EDAD

| HOMBRES | < 20 | 20 - 24 | 25 - 29 | 30 - 34 | 35 - 39 | 40 - 44 | 45 - 49 | 50 - 54 | 55 - 59 | > 59 | TOTAL |
|---------|--------|---------|---------|---------|---------|---------|---------|---------|---------|--------|--------|
| PARO | 175 | 358 | 486 | 423 | 450 | 560 | 541 | 660 | 631 | 498 | 4782 |
| V.M. | -1 | 23 | 16 | 6 | 35 | 26 | 13 | 0 | 13 | -3 | 128 |
| V.M.% | -0,57% | 6,87% | 3,40% | 1,44% | 8,43% | 4,87% | 2,46% | 0,00% | 2,10% | -0,60% | 2,75% |
| V.A. | 10 | -97 | -10 | -63 | -96 | 6 | -109 | -47 | -41 | 50 | -397 |
| V.A.% | 6,06% | -21,32% | -2,02% | -12,96% | -17,58% | 1,08% | -16,77% | -6,65% | -6,10% | 11,16% | -7,67% |

| MUJERES | < 20 | 20 - 24 | 25 - 29 | 30 - 34 | 35 - 39 | 40 - 44 | 45 - 49 | 50 - 54 | 55 - 59 | > 59 | TOTAL |
|---------|--------|---------|---------|---------|---------|---------|---------|---------|---------|--------|--------|
| PARO | 167 | 391 | 748 | 900 | 967 | 1156 | 1194 | 1199 | 1096 | 833 | 8651 |
| V.M. | 11 | 14 | 44 | 35 | 27 | 40 | 0 | -32 | -8 | 3 | 134 |
| V.M.% | 7,05% | 3,71% | 6,25% | 4,05% | 2,87% | 3,58% | 0,00% | -2,60% | -0,72% | 0,36% | 1,57% |
| V.A. | -5 | -69 | -6 | -32 | -115 | -33 | -48 | 9 | -1 | 122 | -178 |
| V.A.% | -2,91% | -15,00% | -0,80% | -3,43% | -10,63% | -2,78% | -3,86% | 0,76% | -0,09% | 17,16% | -2,02% |

| TOTAL | < 20 | 20 - 24 | 25 - 29 | 30 - 34 | 35 - 39 | 40 - 44 | 45 - 49 | 50 - 54 | 55 - 59 | > 59 | TOTAL |
|-------|-------|---------|---------|---------|---------|---------|---------|---------|---------|--------|--------|
| PARO | 342 | 749 | 1234 | 1323 | 1417 | 1716 | 1735 | 1859 | 1727 | 1331 | 13433 |
| V.M. | 10 | 37 | 60 | 41 | 62 | 66 | 13 | -32 | 5 | 0 | 262 |
| V.M.% | 3,01% | 5,20% | 5,11% | 3,20% | 4,58% | 4,00% | 0,75% | -1,69% | 0,29% | 0,00% | 1,99% |
| V.A. | 5 | -166 | -16 | -95 | -211 | -27 | -157 | -38 | -42 | 172 | -575 |
| V.A.% | 1,48% | -18,14% | -1,28% | -6,70% | -12,96% | -1,55% | -8,30% | -2,00% | -2,37% | 14,84% | -4,10% |

² La primera fila de cada tabla recoge el paro registrado; la segunda (V.M.) la variación mensual absoluta; la tercera (V.M.%) la variación mensual relativa; la cuarta (V.A.) la variación anual; y la quinta (V.A.%) la variación anual relativa. Se sigue el mismo criterio en las sucesivas tablas referidas a paro registrado.



DEMANDANTES DE EMPLEO³, SEGÚN LA EDAD

| HOMBRES | < 20 | 20 - 24 | 25 - 29 | 30 - 34 | 35 - 39 | 40 - 44 | 45 - 49 | 50 - 54 | 55 - 59 | > 59 | TOTAL |
|---------|--------|---------|---------|---------|---------|---------|---------|---------|---------|--------|--------|
| DEMAND. | 228 | 551 | 657 | 586 | 615 | 739 | 760 | 838 | 853 | 722 | 6549 |
| V.M. | 5 | 16 | -14 | 16 | 25 | 7 | 19 | -22 | 12 | -10 | 54 |
| V.M.% | 2,24% | 2,99% | -2,09% | 2,81% | 4,24% | 0,96% | 2,56% | -2,56% | 1,43% | -1,37% | 0,83% |
| V.A. | -5 | -93 | -54 | -59 | -119 | -21 | -97 | -60 | -44 | 67 | -485 |
| V.A.% | -2,15% | -14,44% | -7,59% | -9,15% | -16,21% | -2,76% | -11,32% | -6,68% | -4,91% | 10,23% | -6,90% |

| MUJERES | < 20 | 20 - 24 | 25 - 29 | 30 - 34 | 35 - 39 | 40 - 44 | 45 - 49 | 50 - 54 | 55 - 59 | > 59 | TOTAL |
|---------|--------|---------|---------|---------|---------|---------|---------|---------|---------|--------|--------|
| DEMAND. | 226 | 584 | 968 | 1148 | 1271 | 1482 | 1613 | 1603 | 1424 | 1167 | 11486 |
| V.M. | 18 | 4 | 65 | 32 | 54 | 60 | 67 | 40 | 15 | 46 | 401 |
| V.M.% | 8,65% | 0,69% | 7,20% | 2,87% | 4,44% | 4,22% | 4,33% | 2,56% | 1,06% | 4,10% | 3,62% |
| V.A. | -20 | -85 | -20 | -29 | -95 | -76 | -25 | 68 | 19 | 137 | -126 |
| V.A.% | -8,13% | -12,71% | -2,02% | -2,46% | -6,95% | -4,88% | -1,53% | 4,43% | 1,35% | 13,30% | -1,09% |

| TOTAL | < 20 | 20 - 24 | 25 - 29 | 30 - 34 | 35 - 39 | 40 - 44 | 45 - 49 | 50 - 54 | 55 - 59 | > 59 | TOTAL |
|---------|--------|---------|---------|---------|---------|---------|---------|---------|---------|--------|--------|
| DEMAND. | 454 | 1135 | 1625 | 1734 | 1886 | 2221 | 2373 | 2441 | 2277 | 1889 | 18035 |
| V.M. | 23 | 20 | 51 | 48 | 79 | 67 | 86 | 18 | 27 | 36 | 455 |
| V.M.% | 5,34% | 1,79% | 3,24% | 2,85% | 4,37% | 3,11% | 3,76% | 0,74% | 1,20% | 1,94% | 2,59% |
| V.A. | -25 | -178 | -74 | -88 | -214 | -97 | -122 | 8 | -25 | 204 | -611 |
| V.A.% | -5,22% | -13,56% | -4,36% | -4,83% | -10,19% | -4,18% | -4,89% | 0,33% | -1,09% | 12,11% | -3,28% |

³ La primera fila de cada tabla recoge los demandantes de empleo; la segunda (V.M.) la variación mensual absoluta; la tercera (V.M.%) la variación mensual relativa; la cuarta (V.A.) la variación anual; y la quinta (V.A.%) la variación anual relativa. Se sigue el mismo criterio en las sucesivas tablas de demandantes de empleo.



PARO REGISTRADO⁴, SEGÚN GRUPOS DE EDAD

| HOMBRES | HASTA 24 AÑOS | DE 25 A 44 AÑOS | 45 Y MÁS AÑOS | TOTAL |
|---------|---------------|-----------------|---------------|--------|
| PARO | 533 | 1919 | 2330 | 4782 |
| V.M. | 22 | 83 | 23 | 128 |
| V.M.% | 4,31% | 4,52% | 1,00% | 2,75% |
| V.A. | -87 | -163 | -147 | -397 |
| V.A.% | -14,03% | -7,83% | -5,93% | -7,67% |

| MUJERES | HASTA 24 AÑOS | DE 25 A 44 AÑOS | 45 Y MÁS AÑOS | TOTAL |
|---------|---------------|-----------------|---------------|--------|
| PARO | 558 | 3771 | 4322 | 8651 |
| V.M. | 25 | 146 | -37 | 134 |
| V.M.% | 4,69% | 4,03% | -0,85% | 1,57% |
| V.A. | -74 | -186 | 82 | -178 |
| V.A.% | -11,71% | -4,70% | 1,93% | -2,02% |

| TOTAL | HASTA 24 AÑOS | DE 25 A 44 AÑOS | 45 Y MÁS AÑOS | TOTAL |
|-------|---------------|-----------------|---------------|--------|
| PARO | 1091 | 5690 | 6652 | 13433 |
| V.M. | 47 | 229 | -14 | 262 |
| V.M.% | 4,50% | 4,19% | -0,21% | 1,99% |
| V.A. | -161 | -349 | -65 | -575 |
| V.A.% | -12,86% | -5,78% | -0,97% | -4,10% |

⁴ La primera fila de cada tabla recoge el paro registrado; la segunda (V.M.) la variación mensual absoluta; la tercera (V.M.%) la variación mensual relativa; la cuarta (V.A.) la variación anual; y la quinta (V.A.%) la variación anual relativa. Se sigue el mismo criterio en las sucesivas tablas referidas a paro registrado.



DEMANDANTES DE EMPLEO⁵, SEGÚN GRUPOS DE EDAD

| HOMBRES | HASTA 24 AÑOS | DE 25 A 44 AÑOS | 45 Y MÁS AÑOS | TOTAL |
|---------|---------------|-----------------|---------------|--------|
| DEMAND. | 779 | 2597 | 3173 | 6549 |
| V.M. | 21 | 34 | -1 | 54 |
| V.M.% | 2,77% | 1,33% | -0,03% | 0,83% |
| V.A. | -98 | -253 | -134 | -485 |
| V.A.% | -11,17% | -8,88% | -4,05% | -6,90% |

| MUJERES | HASTA 24 AÑOS | DE 25 A 44 AÑOS | 45 Y MÁS AÑOS | TOTAL |
|---------|---------------|-----------------|---------------|--------|
| DEMAND. | 810 | 4869 | 5807 | 11486 |
| V.M. | 22 | 211 | 168 | 401 |
| V.M.% | 2,79% | 4,53% | 2,98% | 3,62% |
| V.A. | -105 | -220 | 199 | -126 |
| V.A.% | -11,48% | -4,32% | 3,55% | -1,09% |

| TOTAL | HASTA 24 AÑOS | DE 25 A 44 AÑOS | 45 Y MÁS AÑOS | TOTAL |
|---------|---------------|-----------------|---------------|--------|
| DEMAND. | 1589 | 7466 | 8980 | 18035 |
| V.M. | 43 | 245 | 167 | 455 |
| V.M.% | 2,78% | 3,39% | 1,89% | 2,59% |
| V.A. | -203 | -473 | 65 | -611 |
| V.A.% | -11,33% | -5,96% | 0,73% | -3,28% |

⁵ La primera fila de cada tabla recoge los demandantes de empleo; la segunda (V.M.) la variación mensual absoluta; la tercera (V.M.%) la variación mensual relativa; la cuarta (V.A.) la variación anual; y la quinta (V.A.%) la variación anual relativa. Se sigue el mismo criterio en las sucesivas tablas de demandantes de empleo.



PARO REGISTRADO, SEGÚN EL SECTOR DE ACTIVIDAD

| HOMBRES | AGRICULTURA | INDUSTRIA | CONSTRUCCIÓN | SERVICIOS | SIN EMPLEO ANTERIOR | TOTAL |
|---------|-------------|-----------|--------------|-----------|---------------------|--------|
| PARO | 378 | 514 | 570 | 2892 | 428 | 4782 |
| V.M. | 15 | 8 | -6 | 89 | 22 | 128 |
| V.M.% | 4,13% | 1,58% | -1,04% | 3,18% | 5,42% | 2,75% |
| V.A. | 16 | -29 | -40 | -287 | -57 | -397 |
| V.A.% | 4,42% | -5,34% | -6,56% | -9,03% | -11,75% | -7,67% |

| MUJERES | AGRICULTURA | INDUSTRIA | CONSTRUCCIÓN | SERVICIOS | SIN EMPLEO ANTERIOR | TOTAL |
|---------|-------------|-----------|--------------|-----------|---------------------|--------|
| PARO | 214 | 608 | 162 | 6710 | 957 | 8651 |
| V.M. | 0 | -3 | 2 | 137 | -2 | 134 |
| V.M.% | 0,00% | -0,49% | 1,25% | 2,08% | -0,21% | 1,57% |
| V.A. | -13 | -36 | 10 | -38 | -101 | -178 |
| V.A.% | -5,73% | -5,59% | 6,58% | -0,56% | -9,55% | -2,02% |

| TOTAL | AGRICULTURA | INDUSTRIA | CONSTRUCCIÓN | SERVICIOS | SIN EMPLEO ANTERIOR | TOTAL |
|-------|-------------|-----------|--------------|-----------|---------------------|--------|
| PARO | 592 | 1122 | 732 | 9602 | 1385 | 13433 |
| V.M. | 15 | 5 | -4 | 226 | 20 | 262 |
| V.M.% | 2,60% | 0,45% | -0,54% | 2,41% | 1,47% | 1,99% |
| V.A. | 3 | -65 | -30 | -325 | -158 | -575 |
| V.A.% | 0,51% | -5,48% | -3,94% | -3,27% | -10,24% | -4,10% |

DEMANDANTES DE EMPLEO, SEGÚN EL SECTOR DE ACTIVIDAD

| HOMBRES | AGRICULTURA | INDUSTRIA | CONSTRUCCIÓN | SERVICIOS | SIN EMPLEO ANTERIOR | TOTAL |
|---------|-------------|-----------|--------------|-----------|---------------------|--------|
| DEMAND. | 533 | 689 | 691 | 4016 | 620 | 6549 |
| V.M. | 9 | -22 | -39 | 90 | 16 | 54 |
| V.M.% | 1,72% | -3,09% | -5,34% | 2,29% | 2,65% | 0,83% |
| V.A. | 5 | -17 | -76 | -302 | -95 | -485 |
| V.A.% | 0,95% | -2,41% | -9,91% | -6,99% | -13,29% | -6,90% |

| MUJERES | AGRICULTURA | INDUSTRIA | CONSTRUCCIÓN | SERVICIOS | SIN EMPLEO ANTERIOR | TOTAL |
|---------|-------------|-----------|--------------|-----------|---------------------|--------|
| DEMAND. | 285 | 740 | 192 | 9057 | 1212 | 11486 |
| V.M. | 10 | -4 | -2 | 389 | 8 | 401 |
| V.M.% | 3,64% | -0,54% | -1,03% | 4,49% | 0,66% | 3,62% |
| V.A. | 7 | -21 | 7 | -2 | -117 | -126 |
| V.A.% | 2,52% | -2,76% | 3,78% | -0,02% | -8,80% | -1,09% |

| TOTAL | AGRICULTURA | INDUSTRIA | CONSTRUCCIÓN | SERVICIOS | SIN EMPLEO ANTERIOR | TOTAL |
|---------|-------------|-----------|--------------|-----------|---------------------|--------|
| DEMAND. | 818 | 1429 | 883 | 13073 | 1832 | 18035 |
| V.M. | 19 | -26 | -41 | 479 | 24 | 455 |
| V.M.% | 2,38% | -1,79% | -4,44% | 3,80% | 1,33% | 2,59% |
| V.A. | 12 | -38 | -69 | -304 | -212 | -611 |
| V.A.% | 1,49% | -2,59% | -7,25% | -2,27% | -10,37% | -3,28% |



PARO REGISTRADO, SEGÚN EL NIVEL DE ESTUDIOS⁶

| HOMBRES | (1) | (2) | (3) | (4) | (5) | (6) | (7) | (8) | (9) | (10) | (11) | (12) | (13) | TOTAL |
|---------|--------|--------|---------|--------|-------|--------|-------|---------|-------|--------|-------|-------|--------|--------|
| PARO | 37 | 1649 | 97 | 1735 | 8 | 559 | 0 | 236 | 0 | 312 | 1 | 2 | 146 | 4782 |
| V.M. | -4 | 37 | 3 | 11 | 0 | -8 | 0 | -5 | 0 | 77 | 0 | 0 | 17 | 128 |
| V.M.% | -9,76% | 2,30% | 3,19% | 0,64% | 0,00% | -1,41% | 0,00% | -2,07% | 0,00% | 32,77% | 0,00% | 0,00% | 13,18% | 2,75% |
| V.A. | 6 | -120 | -20 | -181 | 0 | -21 | 0 | -50 | 0 | -17 | 0 | 0 | 6 | -397 |
| V.A.% | 19,35% | -6,78% | -17,09% | -9,45% | 0,00% | -3,62% | 0,00% | -17,48% | 0,00% | -5,17% | 0,00% | 0,00% | 4,29% | -7,67% |

| MUJERES | (1) | (2) | (3) | (4) | (5) | (6) | (7) | (8) | (9) | (10) | (11) | (12) | (13) | TOTAL |
|---------|---------|--------|-------|--------|---------|--------|--------|--------|---------|--------|---------|--------|--------|--------|
| PARO | 64 | 2580 | 144 | 2856 | 1 | 1228 | 3 | 498 | 2 | 924 | 2 | 9 | 340 | 8651 |
| V.M. | -5 | 12 | 4 | -36 | 0 | -76 | 1 | 6 | 1 | 185 | -3 | 3 | 42 | 134 |
| V.M.% | -7,25% | 0,47% | 2,86% | -1,24% | 0,00% | -5,83% | 50,00% | 1,22% | 100,00% | 25,03% | -60,00% | 50,00% | 14,09% | 1,57% |
| V.A. | -11 | -184 | 9 | -30 | -2 | 29 | 0 | -8 | 1 | -22 | -1 | 0 | 41 | -178 |
| V.A.% | -14,67% | -6,66% | 6,67% | -1,04% | -66,67% | 2,42% | 0,00% | -1,58% | 100,00% | -2,33% | -33,33% | 0,00% | 13,71% | -2,02% |

| TOTAL | (1) | (2) | (3) | (4) | (5) | (6) | (7) | (8) | (9) | (10) | (11) | (12) | (13) | TOTAL |
|-------|--------|--------|--------|--------|---------|--------|--------|--------|---------|--------|---------|--------|--------|--------|
| PARO | 101 | 4229 | 241 | 4591 | 9 | 1787 | 3 | 734 | 2 | 1236 | 3 | 11 | 486 | 13433 |
| V.M. | -9 | 49 | 7 | -25 | 0 | -84 | 1 | 1 | 1 | 262 | -3 | 3 | 59 | 262 |
| V.M.% | -8,18% | 1,17% | 2,99% | -0,54% | 0,00% | -4,49% | 50,00% | 0,14% | 100,00% | 26,90% | -50,00% | 37,50% | 13,82% | 1,99% |
| V.A. | -5 | -304 | -11 | -211 | -2 | 8 | 0 | -58 | 1 | -39 | -1 | 0 | 47 | -575 |
| V.A.% | -4,72% | -6,71% | -4,37% | -4,39% | -18,18% | 0,45% | 0,00% | -7,32% | 100,00% | -3,06% | -25,00% | 0,00% | 10,71% | -4,10% |

⁶ Leyenda del nivel de estudios:

- | | | |
|---------------------------------|---------------------------------|--|
| (1) ANALFABETOS | (5) FP TIT. 1ª ETAPA | (9) OTRAS ENSEÑANZAS CON BACHILLER |
| (2) EDUCACIÓN PRIMARIA | (6) SEGUNDA ETAPA DE SECUNDARIA | (10) ENSEÑANZA UNIVERSITARIA |
| (3) FP SIN TITULACIÓN | (7) FP TIT. 2ª ETAPA | (11) ESPECIALIZACIÓN PROFESIONAL |
| (4) PRIMERA ETAPA DE SECUNDARIA | (8) FP SUPERIOR | (12) ENSEÑANZA UNIVERSITARIA 3er CICLO |
| | | (13) SIN ASIGNAR |



DEMANDANTES DE EMPLEO, SEGÚN EL NIVEL DE ESTUDIOS⁷

| HOMBRES | (1) | (2) | (3) | (4) | (5) | (6) | (7) | (8) | (9) | (10) | (11) | (12) | (13) | TOTAL |
|---------|---------|--------|--------|--------|---------|--------|-------|---------|-------|--------|-------|---------|--------|--------|
| DEMAND. | 53 | 2197 | 140 | 2285 | 9 | 822 | 0 | 332 | 0 | 466 | 2 | 4 | 239 | 6549 |
| V.M. | -6 | 3 | 3 | -45 | -1 | -5 | 0 | -9 | 0 | 79 | 0 | -1 | 36 | 54 |
| V.M.% | -10,17% | 0,14% | 2,19% | -1,93% | -10,00% | -0,60% | 0,00% | -2,64% | 0,00% | 20,41% | 0,00% | -20,00% | 17,73% | 0,83% |
| V.A. | -4 | -128 | -14 | -239 | 1 | -29 | 0 | -68 | 0 | -29 | 0 | 2 | 23 | -485 |
| V.A.% | -7,02% | -5,51% | -9,09% | -9,47% | 12,50% | -3,41% | 0,00% | -17,00% | 0,00% | -5,86% | 0,00% | 100,00% | 10,65% | -6,90% |

| MUJERES | (1) | (2) | (3) | (4) | (5) | (6) | (7) | (8) | (9) | (10) | (11) | (12) | (13) | TOTAL |
|---------|--------|--------|-------|-------|---------|-------|--------|--------|--------|--------|---------|--------|--------|--------|
| DEMAND. | 74 | 3201 | 183 | 3697 | 2 | 1806 | 3 | 716 | 3 | 1281 | 9 | 13 | 498 | 11486 |
| V.M. | -2 | 59 | 6 | 28 | -1 | 25 | 1 | 10 | 1 | 213 | -2 | 4 | 59 | 401 |
| V.M.% | -2,63% | 1,88% | 3,39% | 0,76% | -33,33% | 1,40% | 50,00% | 1,42% | 50,00% | 19,94% | -18,18% | 44,44% | 13,44% | 3,62% |
| V.A. | -8 | -183 | 15 | 5 | -4 | 70 | 0 | -4 | 1 | -64 | 2 | 0 | 44 | -126 |
| V.A.% | -9,76% | -5,41% | 8,93% | 0,14% | -66,67% | 4,03% | 0,00% | -0,56% | 50,00% | -4,76% | 28,57% | 0,00% | 9,69% | -1,09% |

| TOTAL | (1) | (2) | (3) | (4) | (5) | (6) | (7) | (8) | (9) | (10) | (11) | (12) | (13) | TOTAL |
|---------|--------|--------|-------|--------|---------|-------|--------|--------|--------|--------|---------|--------|--------|--------|
| DEMAND. | 127 | 5398 | 323 | 5982 | 11 | 2628 | 3 | 1048 | 3 | 1747 | 11 | 17 | 737 | 18035 |
| V.M. | -8 | 62 | 9 | -17 | -2 | 20 | 1 | 1 | 1 | 292 | -2 | 3 | 95 | 455 |
| V.M.% | -5,93% | 1,16% | 2,87% | -0,28% | -15,38% | 0,77% | 50,00% | 0,10% | 50,00% | 20,07% | -15,38% | 21,43% | 14,80% | 2,59% |
| V.A. | -12 | -311 | 1 | -234 | -3 | 41 | 0 | -72 | 1 | -93 | 2 | 2 | 67 | -611 |
| V.A.% | -8,63% | -5,45% | 0,31% | -3,76% | -21,43% | 1,58% | 0,00% | -6,43% | 50,00% | -5,05% | 22,22% | 13,33% | 10,00% | -3,28% |

⁷ Leyenda del nivel de estudios:

- | | | |
|---------------------------------|---------------------------------|--|
| (1) ANALFABETOS | (5) FP TIT. 1ª ETAPA | (9) OTRAS ENSEÑANZAS CON BACHILLER |
| (2) EDUCACIÓN PRIMARIA | (6) SEGUNDA ETAPA DE SECUNDARIA | (10) ENSEÑANZA UNIVERSITARIA |
| (3) FP SIN TITULACIÓN | (7) FP TIT. 2ª ETAPA | (11) ESPECIALIZACIÓN PROFESIONAL |
| (4) PRIMERA ETAPA DE SECUNDARIA | (8) FP SUPERIOR | (12) ENSEÑANZA UNIVERSITARIA 3er CICLO |
| | | (13) SIN ASIGNAR |



PARO REGISTRADO, SEGÚN EL GRUPO DE OCUPACIÓN⁸

| HOMBRES | (1) | (2) | (3) | (4) | (5) | (6) | (7) | (8) | (9) | (10) | (11) | TOTAL |
|---------|---------|--------|---------|--------|--------|--------|--------|---------|--------|---------|-------|--------|
| PARO | 51 | 449 | 415 | 317 | 717 | 124 | 1128 | 384 | 1192 | 5 | 0 | 4782 |
| V.M. | 2 | 65 | 15 | 7 | 5 | 3 | -7 | 4 | 33 | 1 | 0 | 128 |
| V.M.% | 4,08% | 16,93% | 3,75% | 2,26% | 0,70% | 2,48% | -0,62% | 1,05% | 2,85% | 25,00% | 0,00% | 2,75% |
| V.A. | -6 | -31 | -100 | -19 | -40 | -2 | -75 | -47 | -81 | 4 | 0 | -397 |
| V.A.% | -10,53% | -6,46% | -19,42% | -5,65% | -5,28% | -1,59% | -6,23% | -10,90% | -6,36% | 400,00% | 0,00% | -7,67% |

| MUJERES | (1) | (2) | (3) | (4) | (5) | (6) | (7) | (8) | (9) | (10) | (11) | TOTAL |
|---------|--------|--------|--------|--------|--------|--------|--------|--------|--------|-------|-------|--------|
| PARO | 24 | 958 | 404 | 1101 | 3027 | 50 | 153 | 359 | 2575 | 0 | 0 | 8651 |
| V.M. | 3 | 199 | 2 | -1 | -3 | -3 | -10 | -8 | -45 | 0 | 0 | 134 |
| V.M.% | 14,29% | 26,22% | 0,50% | -0,09% | -0,10% | -5,66% | -6,13% | -2,18% | -1,72% | 0,00% | 0,00% | 1,57% |
| V.A. | 1 | 33 | -21 | -36 | -24 | -4 | -14 | -15 | -98 | 0 | 0 | -178 |
| V.A.% | 4,35% | 3,57% | -4,94% | -3,17% | -0,79% | -7,41% | -8,38% | -4,01% | -3,67% | 0,00% | 0,00% | -2,02% |

| TOTAL | (1) | (2) | (3) | (4) | (5) | (6) | (7) | (8) | (9) | (10) | (11) | TOTAL |
|-------|--------|--------|---------|--------|--------|--------|--------|--------|--------|---------|-------|--------|
| PARO | 75 | 1407 | 819 | 1418 | 3744 | 174 | 1281 | 743 | 3767 | 5 | 0 | 13433 |
| V.M. | 5 | 264 | 17 | 6 | 2 | 0 | -17 | -4 | -12 | 1 | 0 | 262 |
| V.M.% | 7,14% | 23,10% | 2,12% | 0,42% | 0,05% | 0,00% | -1,31% | -0,54% | -0,32% | 25,00% | 0,00% | 1,99% |
| V.A. | -5 | 2 | -121 | -55 | -64 | -6 | -89 | -62 | -179 | 4 | 0 | -575 |
| V.A.% | -6,25% | 0,14% | -12,87% | -3,73% | -1,68% | -3,33% | -6,50% | -7,70% | -4,54% | 400,00% | 0,00% | -4,10% |

⁸ Leyenda del grupo de ocupación:

- (1) DIR.EMPRESAS Y ADMONES.P.B.
- (2) TEC.PROF.CIENT. E INTELECT.
- (3) TÉCNICOS Y PROFESIONALES APOYO
- (4) EMPLEADOS DE TIPO ADMINISTRATIVO

- (5) TRAB.SERV.REST.PERSON.PROTE.VEND.
- (6) TRAB.CUALIF.AGRICULTURA Y PESCA
- (7) ARTES.TRAB.C.IND.MANUF.CONSUMIN.
- (8) PERA.INSTA.MAQU.Y MONTADORES

- (9) TRABAJADORES NO CUALIFICADOS
- (10) FUERZAS ARMADAS
- (11) SIN ASIGNAR



DEMANDANTES DE EMPLEO, SEGÚN EL GRUPO DE OCUPACIÓN⁹

| HOMBRES | (1) | (2) | (3) | (4) | (5) | (6) | (7) | (8) | (9) | (10) | (11) | TOTAL |
|---------|---------|--------|---------|--------|--------|-------|--------|---------|--------|---------|-------|--------|
| DEMAND. | 68 | 675 | 592 | 526 | 1027 | 178 | 1396 | 511 | 1568 | 8 | 0 | 6549 |
| V.M. | -1 | 89 | 3 | 10 | 4 | 10 | -59 | -19 | 16 | 1 | 0 | 54 |
| V.M.% | -1,45% | 15,19% | 0,51% | 1,94% | 0,39% | 5,95% | -4,05% | -3,58% | 1,03% | 14,29% | 0,00% | 0,83% |
| V.A. | -12 | -40 | -104 | -30 | -30 | 4 | -120 | -76 | -81 | 4 | 0 | -485 |
| V.A.% | -15,00% | -5,59% | -14,94% | -5,40% | -2,84% | 2,30% | -7,92% | -12,95% | -4,91% | 100,00% | 0,00% | -6,90% |

| MUJERES | (1) | (2) | (3) | (4) | (5) | (6) | (7) | (8) | (9) | (10) | (11) | TOTAL |
|---------|--------|--------|--------|--------|-------|-------|--------|--------|--------|---------|-------|--------|
| DEMAND. | 35 | 1387 | 575 | 1553 | 4010 | 69 | 201 | 427 | 3227 | 2 | 0 | 11486 |
| V.M. | 5 | 235 | 18 | 34 | 79 | 2 | -8 | -4 | 41 | -1 | 0 | 401 |
| V.M.% | 16,67% | 20,40% | 3,23% | 2,24% | 2,01% | 2,99% | -3,83% | -0,93% | 1,29% | -33,33% | 0,00% | 3,62% |
| V.A. | -3 | 2 | -21 | -32 | 5 | 1 | -11 | -4 | -64 | 1 | 0 | -126 |
| V.A.% | -7,89% | 0,14% | -3,52% | -2,02% | 0,12% | 1,47% | -5,19% | -0,93% | -1,94% | 100,00% | 0,00% | -1,09% |

| TOTAL | (1) | (2) | (3) | (4) | (5) | (6) | (7) | (8) | (9) | (10) | (11) | TOTAL |
|---------|---------|--------|--------|--------|--------|-------|--------|--------|--------|---------|-------|--------|
| DEMAND. | 103 | 2062 | 1167 | 2079 | 5037 | 247 | 1597 | 938 | 4795 | 10 | 0 | 18035 |
| V.M. | 4 | 324 | 21 | 44 | 83 | 12 | -67 | -23 | 57 | 0 | 0 | 455 |
| V.M.% | 4,04% | 18,64% | 1,83% | 2,16% | 1,68% | 5,11% | -4,03% | -2,39% | 1,20% | 0,00% | 0,00% | 2,59% |
| V.A. | -15 | -38 | -125 | -62 | -25 | 5 | -131 | -80 | -145 | 5 | 0 | -611 |
| V.A.% | -12,71% | -1,81% | -9,67% | -2,90% | -0,49% | 2,07% | -7,58% | -7,86% | -2,94% | 100,00% | 0,00% | -3,28% |

⁹ Leyenda del grupo de ocupación:

- (1) DIR.EMPRESAS Y ADMONES.P.B.
- (2) TEC.PROF.CIENT. E INTELECT.
- (3) TÉCNICOS Y PROFESIONALES APOYO
- (4) EMPLEADOS DE TIPO ADMINISTRATIVO

- (5) TRAB.SERV.REST.PERSON.PROTE.VEND.
- (6) TRAB.CUALIF.AGRICULTURA Y PESCA
- (7) ARTES.TRAB.C.IND.MANUF.CONSUMIN.
- (8) PERA.INSTA.MAQU.Y MONTADORES

- (9) TRABAJADORES NO CUALIFICADOS
- (10) FUERZAS ARMADAS
- (11) SIN ASIGNAR



ANEXO 4

**GRÁFICOS DE EVOLUCIÓN DEL PARO REGISTRADO,
MUNICIPIO DE ALBACETE**

EVOLUCIÓN PARO REGISTRADO – MUNICIPIO DE ALBACETE (I)

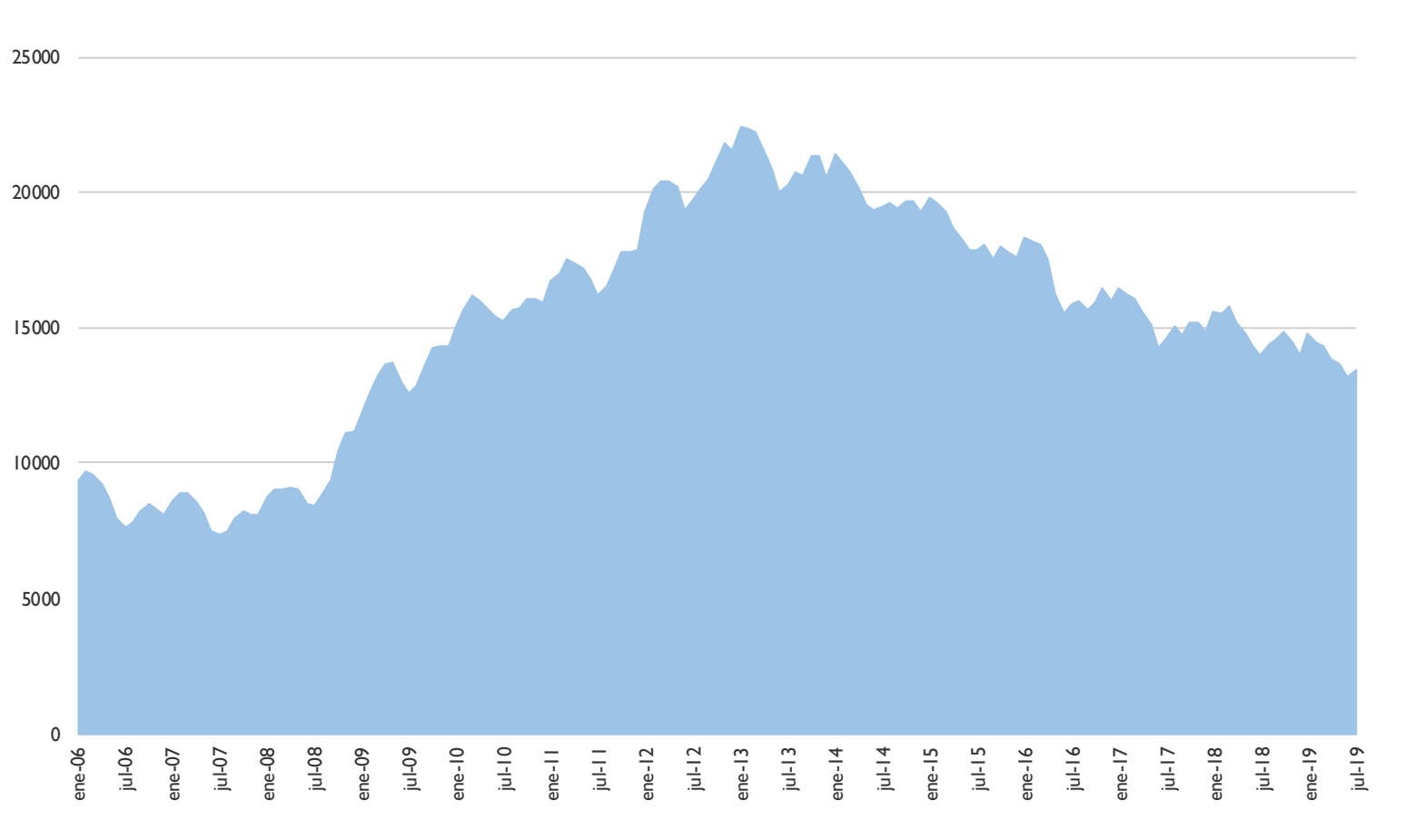

EVOLUCIÓN PARO REGISTRADO – MUNICIPIO DE ALBACETE (2)

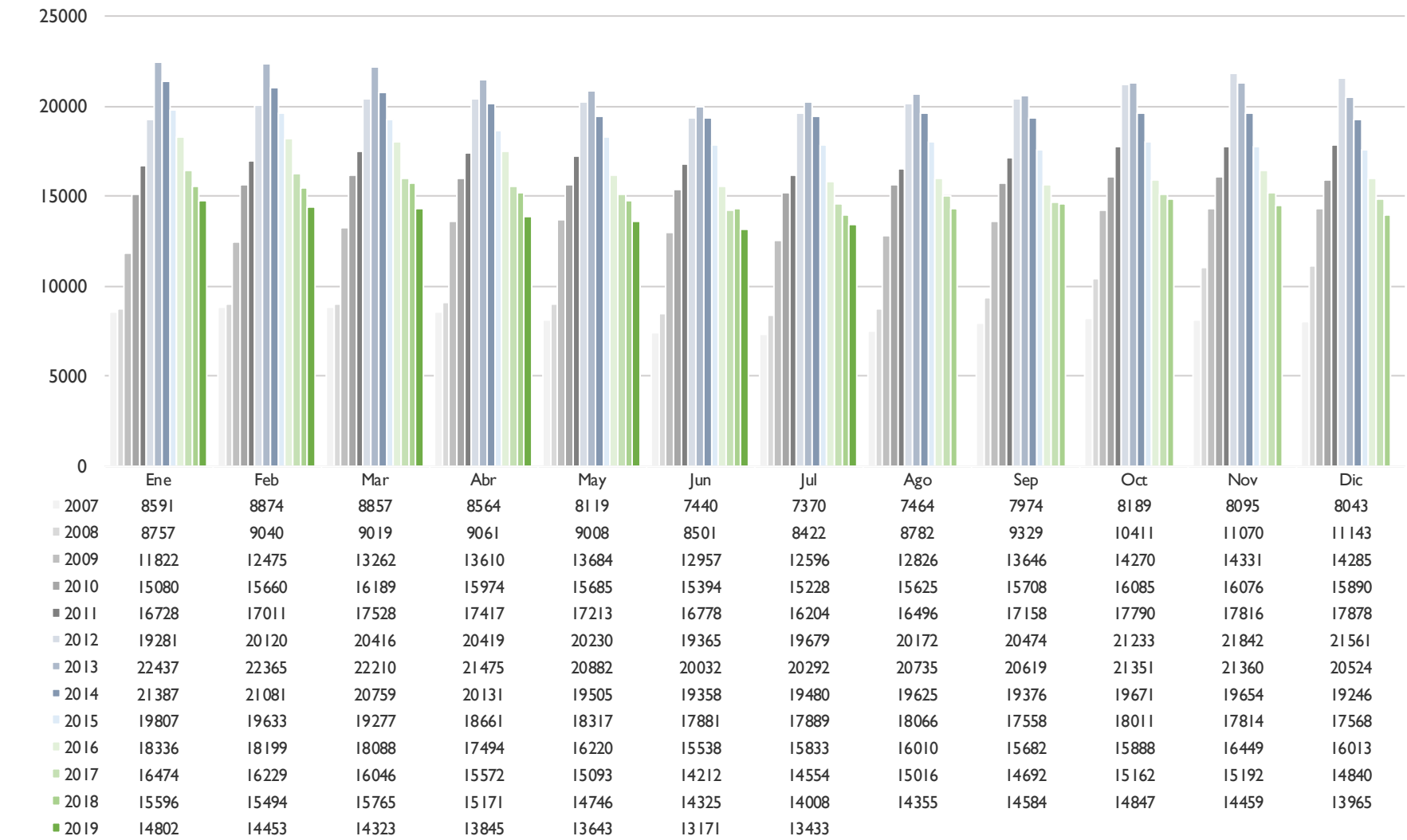

EVOLUCIÓN PARO REGISTRADO – MUNICIPIO DE ALBACETE (3)

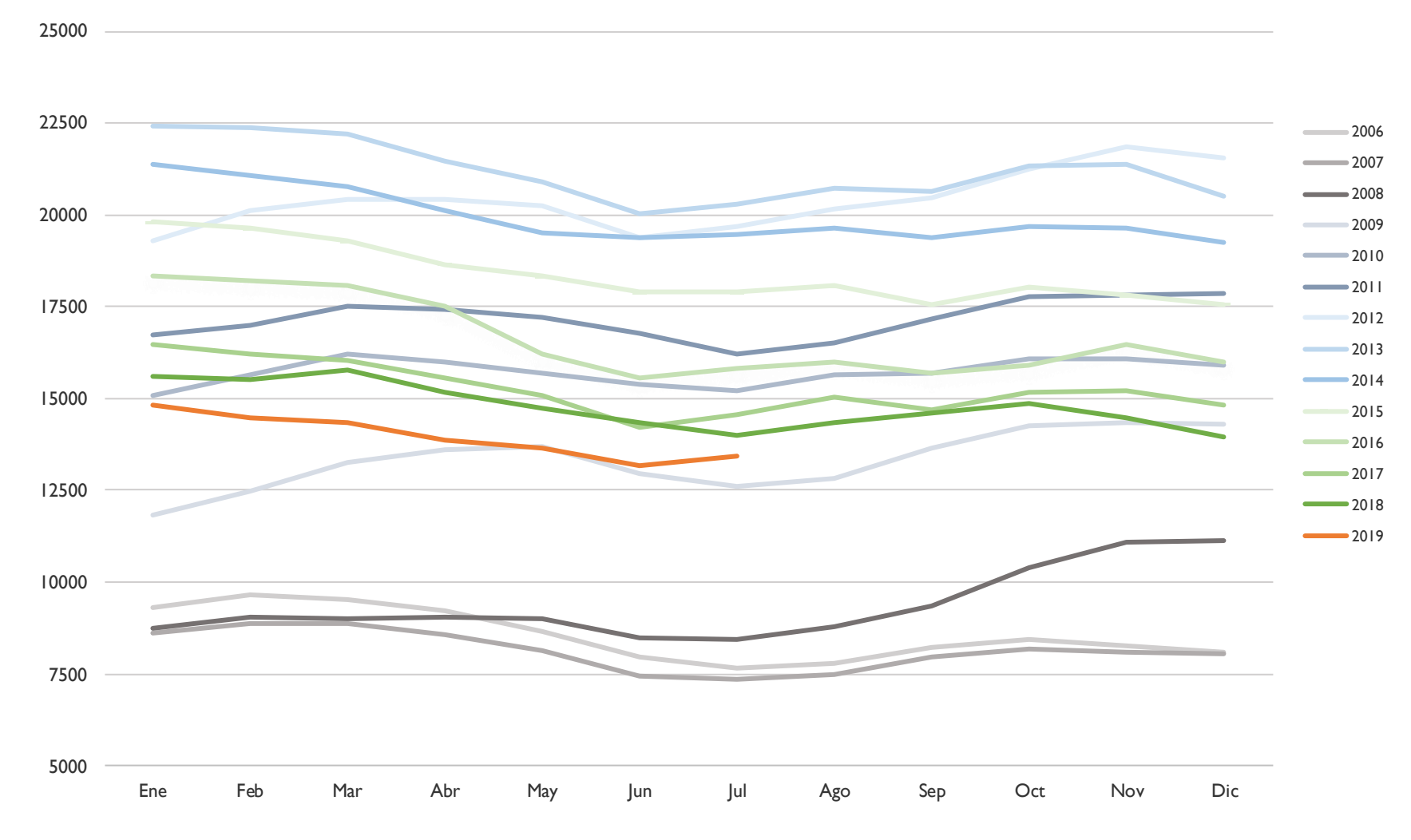

EVOLUCIÓN DE LA VARIACIÓN MENSUAL DEL PARO REGISTRADO – MUNICIPIO DE ALBACETE (I)

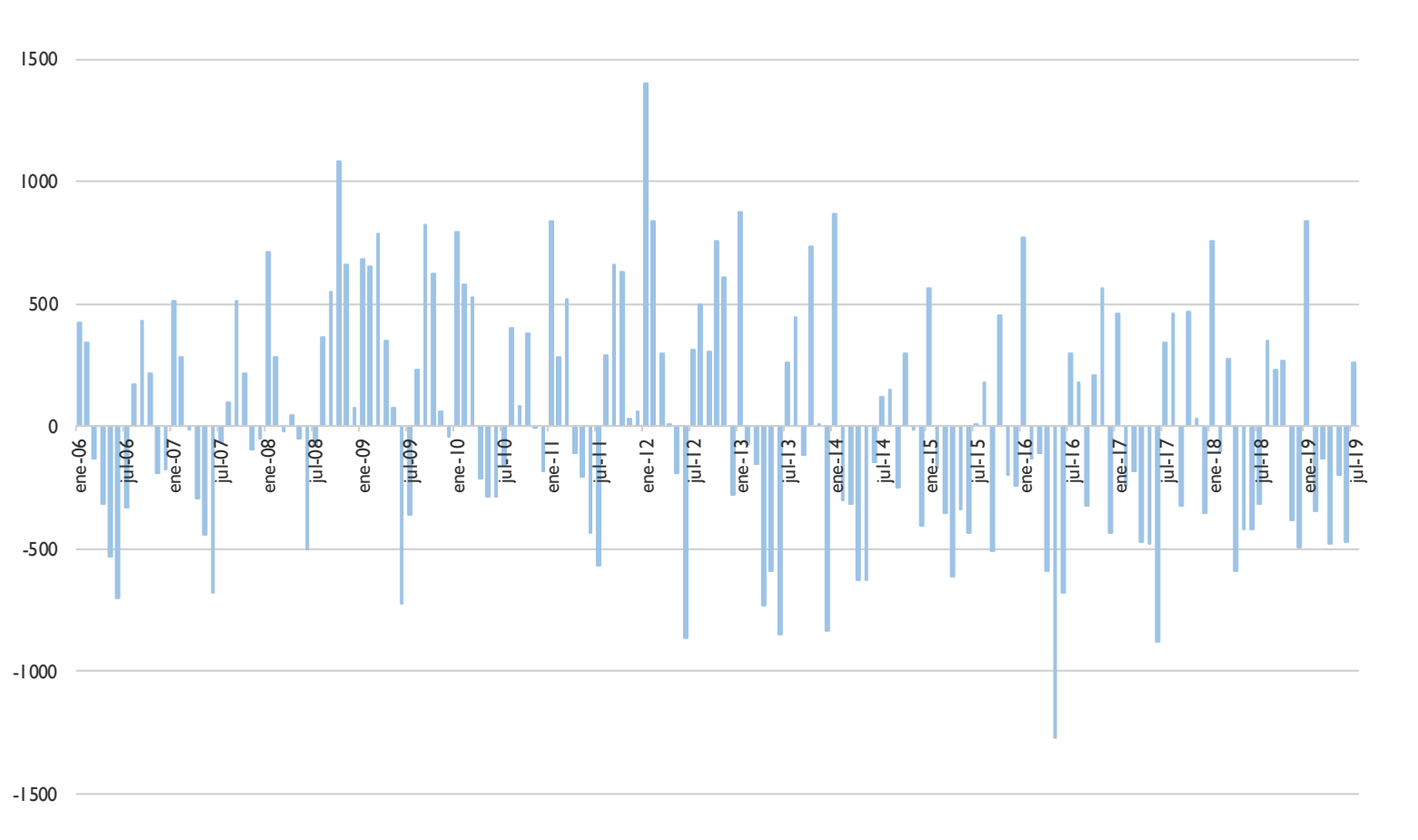

EVOLUCIÓN DE LA VARIACIÓN MENSUAL DEL PARO REGISTRADO – MUNICIPIO DE ALBACETE (2)

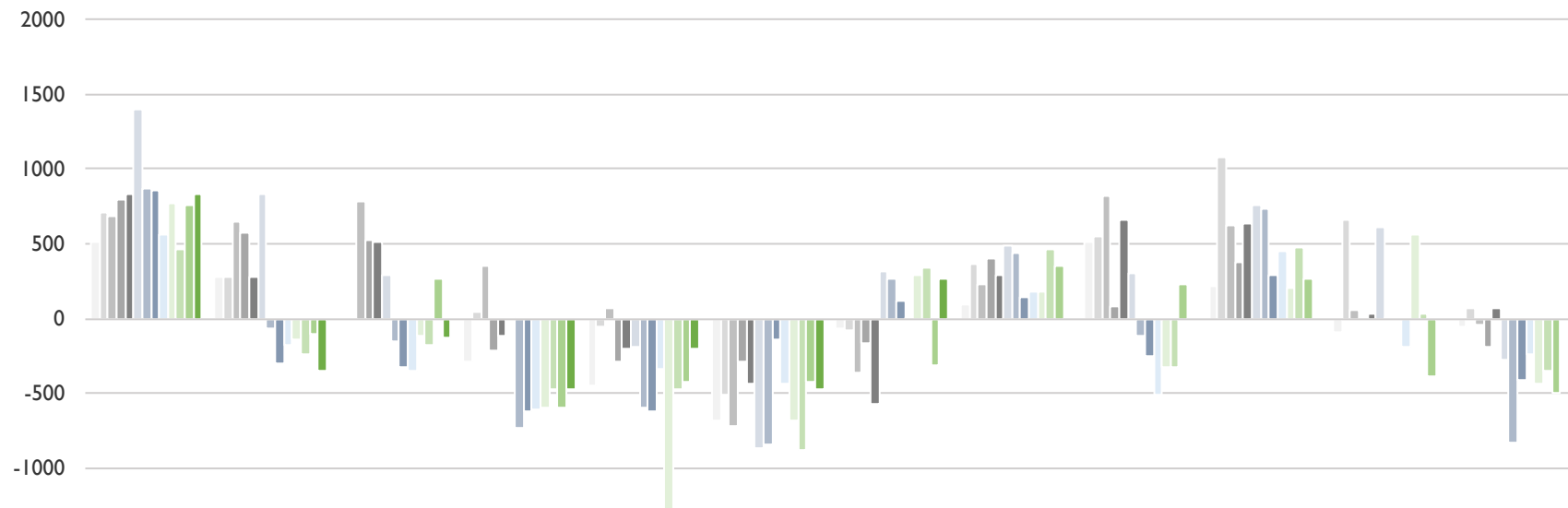

| | Ene | Feb | Mar | Abr | May | Jun | Jul | Ago | Sep | Oct | Nov | Dic |
|------|------|------|------|------|-------|------|------|-----|------|------|------|------|
| 2007 | 510 | 283 | -17 | -293 | -445 | -679 | -70 | 94 | 510 | 215 | -94 | -52 |
| 2008 | 714 | 283 | -21 | 42 | -53 | -507 | -79 | 360 | 547 | 1082 | 659 | 73 |
| 2009 | 679 | 653 | 787 | 348 | 74 | -727 | -361 | 230 | 820 | 624 | 61 | -46 |
| 2010 | 795 | 580 | 529 | -215 | -289 | -291 | -166 | 397 | 83 | 377 | -9 | -186 |
| 2011 | 838 | 283 | 517 | -111 | -204 | -435 | -574 | 292 | 662 | 632 | 26 | 62 |
| 2012 | 1403 | 839 | 296 | 3 | -189 | -865 | 314 | 493 | 302 | 759 | 609 | -281 |
| 2013 | 876 | -72 | -155 | -735 | -593 | -850 | 260 | 443 | -116 | 732 | 9 | -836 |
| 2014 | 863 | -306 | -322 | -628 | -626 | -147 | 122 | 145 | -249 | 295 | -17 | -408 |
| 2015 | 561 | -174 | -356 | -616 | -344 | -436 | 8 | 177 | -508 | 453 | -197 | -246 |
| 2016 | 768 | -137 | -111 | -594 | -1274 | -682 | 295 | 177 | -328 | 206 | 561 | -436 |
| 2017 | 461 | -245 | -183 | -474 | -479 | -881 | 342 | 462 | -324 | 470 | 30 | -352 |
| 2018 | 756 | -102 | 271 | -594 | -425 | -421 | -317 | 347 | 229 | 263 | -388 | -494 |
| 2019 | 837 | -349 | -130 | -478 | -202 | -472 | 262 | | | | | |

EVOLUCIÓN DE LA VARIACIÓN ANUAL DEL PARO REGISTRADO – MUNICIPIO DE ALBACETE (1)

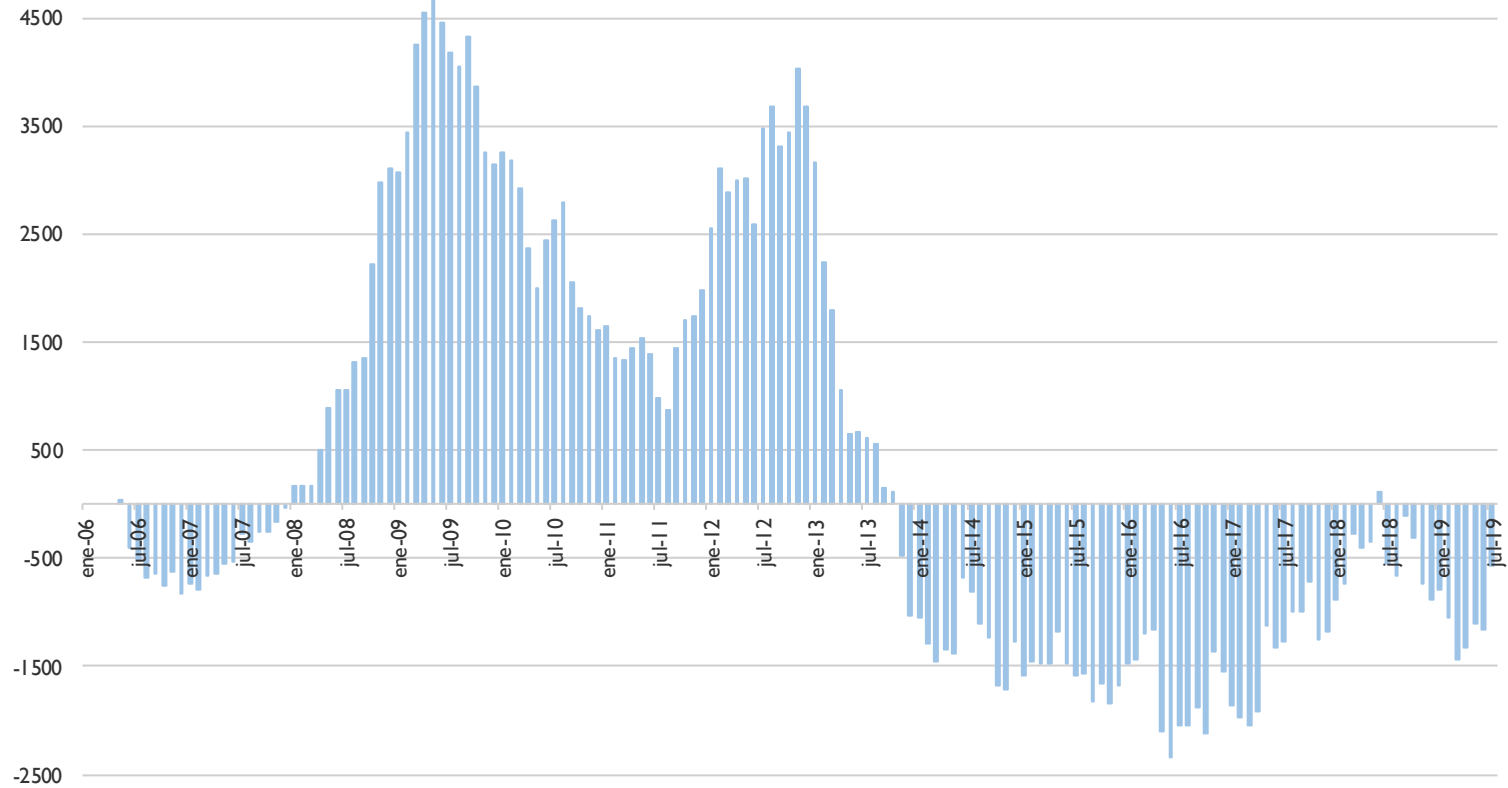

EVOLUCIÓN DE LA VARIACIÓN ANUAL DEL PARO REGISTRADO – MUNICIPIO DE ALBACETE (2)

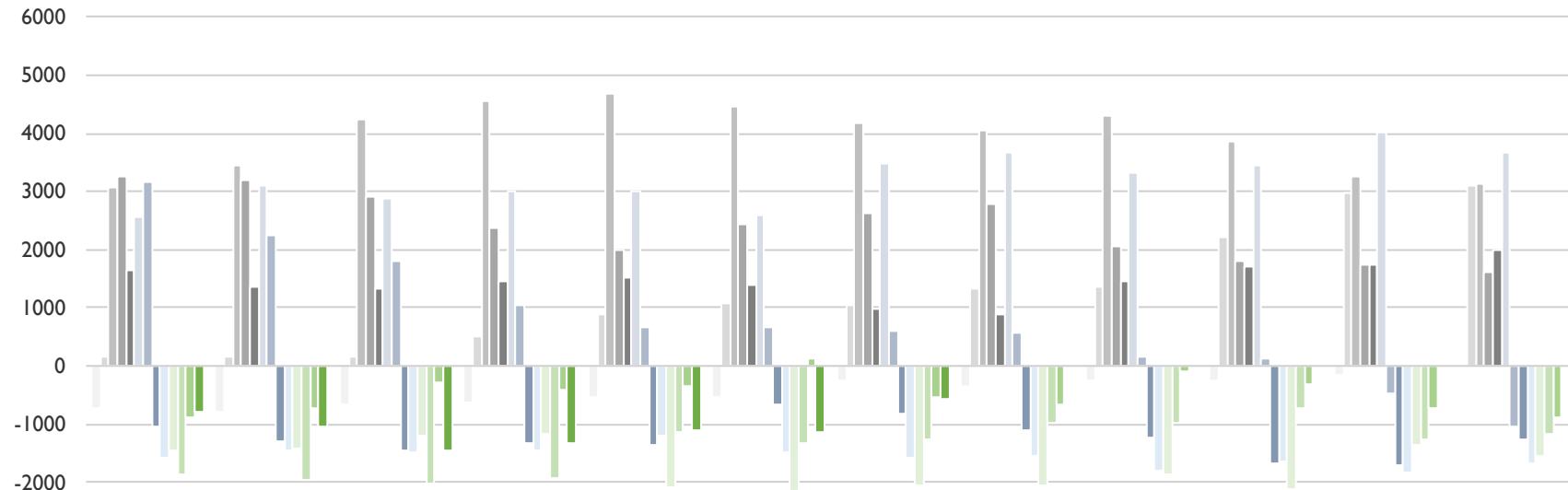

| | Ene | Feb | Mar | Abr | May | Jun | Jul | Ago | Sep | Oct | Nov | Dic |
|------|-------|-------|-------|-------|-------|-------|-------|-------|-------|-------|-------|-------|
| 2007 | -731 | -786 | -669 | -640 | -551 | -529 | -267 | -341 | -259 | -258 | -162 | -38 |
| 2008 | 166 | 166 | 162 | 497 | 889 | 1061 | 1052 | 1318 | 1355 | 2222 | 2975 | 3100 |
| 2009 | 3065 | 3435 | 4243 | 4549 | 4676 | 4456 | 4174 | 4044 | 4317 | 3859 | 3261 | 3142 |
| 2010 | 3258 | 3185 | 2927 | 2364 | 2001 | 2437 | 2632 | 2799 | 2062 | 1815 | 1745 | 1605 |
| 2011 | 1648 | 1351 | 1339 | 1443 | 1528 | 1384 | 976 | 871 | 1450 | 1705 | 1740 | 1988 |
| 2012 | 2553 | 3109 | 2888 | 3002 | 3017 | 2587 | 3475 | 3676 | 3316 | 3443 | 4026 | 3683 |
| 2013 | 3156 | 2245 | 1794 | 1056 | 652 | 667 | 613 | 563 | 145 | 118 | -482 | -1037 |
| 2014 | -1050 | -1284 | -1451 | -1344 | -1377 | -674 | -812 | -1110 | -1243 | -1680 | -1706 | -1278 |
| 2015 | -1580 | -1448 | -1482 | -1470 | -1188 | -1477 | -1591 | -1559 | -1818 | -1660 | -1840 | -1678 |
| 2016 | -1471 | -1434 | -1189 | -1167 | -2097 | -2343 | -2056 | -2056 | -1876 | -2123 | -1365 | -1555 |
| 2017 | -1862 | -1970 | -2042 | -1922 | -1127 | -1326 | -1279 | -994 | -990 | -726 | -1257 | -1173 |
| 2018 | -878 | -735 | -281 | -401 | -347 | 113 | -546 | -661 | -108 | -315 | -733 | -875 |
| 2019 | -794 | -1041 | -1442 | -1326 | -1103 | -1154 | -575 | | | | | |

EVOLUCIÓN DEL PARO REGISTRADO POR GRUPOS DE EDAD – MUNICIPIO DE ALBACETE

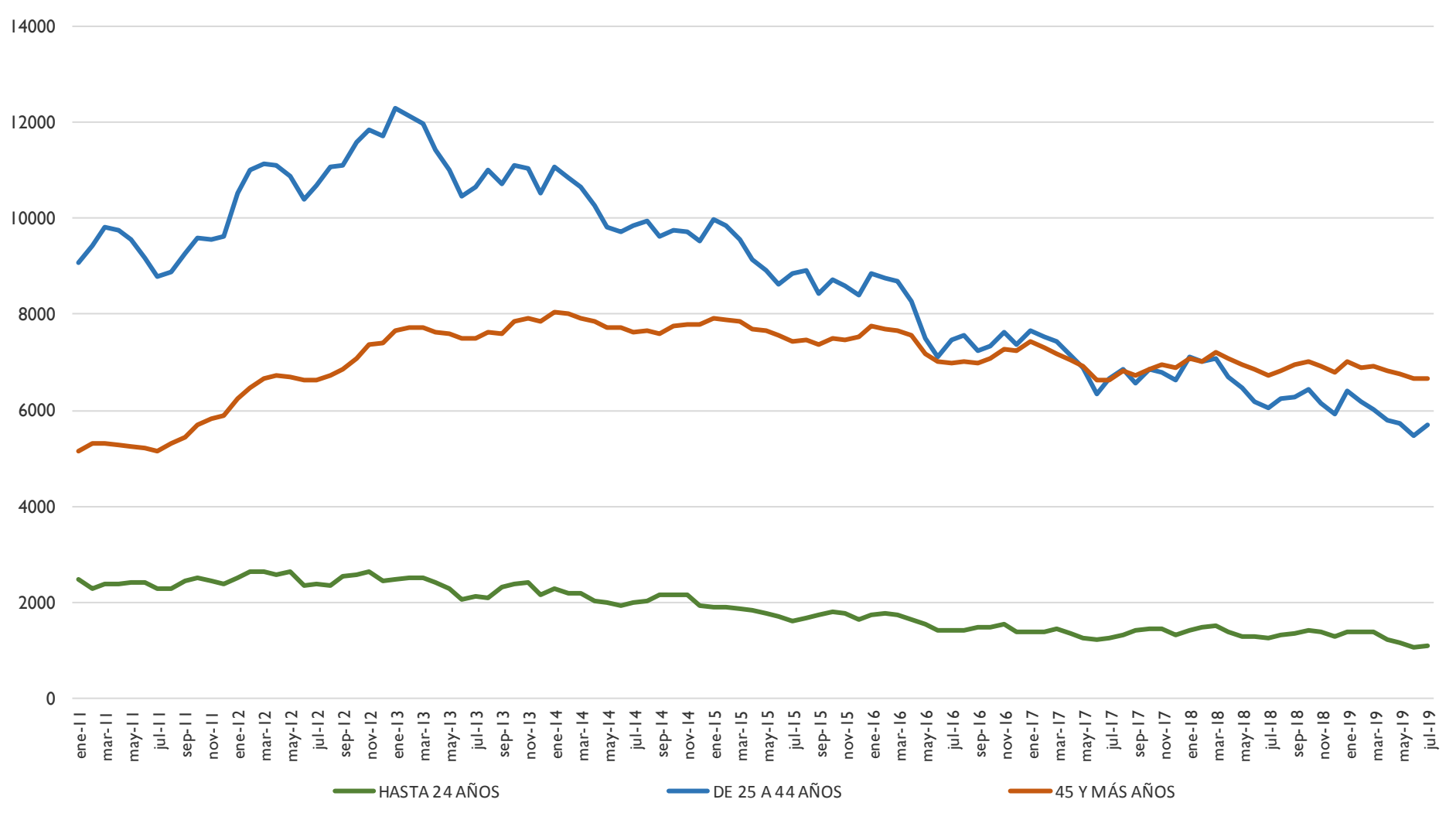

EVOLUCIÓN DEL PARO REGISTRADO POR GRUPOS DE EDAD Y SEXO – MUNICIPIO DE ALBACETE

