



OBSERVATORIO DE EMPLEO Y ACTIVIDAD ECONÓMICA

# TERMÓMETRO DE EMPLEO

DEMANDANTES DE EMPLEO,  
PARO Y CONTRATOS REGISTRADOS  
MUNICIPIO DE ALBACETE

AGOSTO 2016



AYUNTAMIENTO DE ALBACETE

## TERMÓMETRO DE EMPLEO<sup>1</sup>

**El mes de agosto de 2016 registra un total de 16.010 personas en paro en el municipio de Albacete, con un aumento del 1,12% respecto al mes anterior.**

El mes de agosto de 2016 registra un total de 16.010 personas en paro en el municipio de Albacete; de ellas, 6.446 son hombres y 9.564 mujeres.

Las variaciones con respecto al mes anterior experimentaron un aumento del 1,12% en el total de paro registrado (+177), con una subida del 1,16% para los hombres (+74) y del 1,09% en las mujeres (+103).

Las variaciones con respecto al mismo mes del año anterior experimentaron un descenso del 11,38% en las cifras de paro (-2.056), con una caída del 15,47% (-1.180) en el caso de los hombres, y del 8,39% (-876) en las mujeres.

Por sectores de actividad, el mes de agosto arroja un total de 772 personas en paro en agricultura, 1.436 en industria, 1.138 en construcción, 10.936 en servicios, y 1.728 sin empleo anterior.

La evolución mensual del paro baja en el colectivo sin empleo anterior (-1,71%; -30), y sube en agricultura (+4,89%; +36), industria (+2,43%; +34), construcción (+1,70%; +19) y servicios (+1,09%; +118).

Por otra parte, la evolución del paro con respecto al mismo mes del año anterior baja en todos los sectores: agricultura (-11,97%; -105), industria (-12,76%; -210), construcción (-21,52%; -312), servicios (-10,27%; -1.251), y en el colectivo sin empleo anterior (-9,34%; -178).

El aumento del paro local de este mes (+1,12%) es mayor que el regional (+0,73%) y el nacional (+0,39%), pero menor que el provincial (+1,52%).

---

<sup>1</sup> Fuente: Elaboración propia a partir de datos del Servicio de Estadística de Castilla-La Mancha ([www.ies.jccm.es](http://www.ies.jccm.es)), [www.sepe.es](http://www.sepe.es), y del Servicio Periférico de Empleo de la JCCM en Albacete.



**El número de contratos registrados en agosto de 2016 es de 7.131, lo que supone un descenso del 30,33% en las contrataciones con respecto al mes anterior.**

En total se realizaron 7.131 contratos en Albacete, de los que 4.516 fueron a hombres, y 2.615 a mujeres. El número de contratos indefinidos realizados en este periodo ha sido de 341, frente a 6.790 temporales.

La evolución de la contratación ha experimentado un descenso del 30,33% (-3.104) con respecto al mes anterior; en el caso de los hombres se ha registrado una caída del 30,37% (-1.970) y del 30,25% (-1.134) en las mujeres. Por otra parte, los contratos indefinidos han registrado un descenso del 8,33% (-31) con respecto al mes anterior.

Comparando las cifras con el mismo mes del año anterior observamos un aumento en el número de contrataciones del 16,75% (+1.023), con una subida del 15,88% (+619) para los varones, y del 18,27% (+404) para las mujeres. El número de contratos indefinidos realizados es un 43,28% (+103) mayor que en el mismo mes del año anterior.

Por sectores de actividad, se realizaron 2.163 contrataciones en la agricultura, 406 en industria, 421 en construcción, y 4.141 en los servicios. Lo que supone aumento de la contratación con respecto al mes anterior en construcción (+10,79%; +41), y descensos en el resto de sectores: agricultura (-50,89%; -2.241), industria (-27,89%; -157) y servicios (-15,28%; -747).

La evolución de la contratación con respecto al mismo mes del año anterior aumenta en todos los sectores: agricultura (+16,04%; +299), industria (+18,71%; +64), construcción (+41,28%; +123) y servicios (+14,90%; +537).

La contratación en el municipio de Albacete ha bajado este mes (-30,33%) más que en el resto de ámbitos analizados: provincial (-21,99%), regional (-15,62%) y nacional (-20,07%).

Los contratos indefinidos tienen un peso del 4,78% sobre el total de la contratación local de este mes, mayor que el dato provincial (3,56%), similar al regional (4,76%) y menor que el nacional (7,24%).

**Hay un total de 20.382 demandantes de empleo, con un aumento del 0,41% sobre el mes anterior.**

El número de demandantes de empleo en la ciudad de Albacete durante el mes de agosto asciende a 20.382, siendo 8.256 hombres, y 12.126 mujeres.

El paro registrado en este mismo período supone el 78,55% del total de demandantes de empleo, con una ligera variación según sexos: 78,08% en hombres, y 78,87% en mujeres.

La cifra de demandantes de empleo aumenta (+0,41%; +84) con respecto al mes anterior, con una subida del 0,79% para los varones (+65) y del 0,16% en las mujeres (+19).

La variación de los demandantes de empleo con respecto al mismo mes del año anterior ha experimentado un descenso medio del -10,57% (-2.408), con una caída del -13,70% para los hombres (-1.311), y del -8,30% para las mujeres (-1.097).

El aumento del número de demandantes de empleo de este mes está directamente relacionado con el aumento del paro registrado, aunque este último sube en mayor proporción y con menores diferencias entre sexos que las producidas entre los demandantes de empleo.

## El paro registrado baja con respecto al mes anterior, principalmente, en los siguientes colectivos:

*En los hombres*, por edad, baja en los menores de 20 años (-5), entre 25 y 29 años (-24) y entre 55 y 59 años (-4);

- según el sector de actividad, baja en servicios (-2);
- según el nivel de estudios, baja en programas de formación profesional sin titulación (-6) y en primera etapa de secundaria (-5);
- según el grupo de ocupación, baja en dirección de las empresas y de la administración pública (-2), artesanos y trabajadores cualificados de las industrias manufactureras, la construcción, y la minería, excepto los operadores de instalaciones y maquinaria; trabajadores cualificados de las industrias extractivas, de la metalurgia, la construcción de maquinaria y asimilados; trabajadores cualificados de industrias de artes gráficas, textil y de la confección, de la elaboración de alimentos, ebanistas, artesanos y otros asimilados (-19), y en operadores y montadores de instalaciones y maquinaria fija y conductores y operadores de maquinaria móvil (-12).

*En las mujeres*, por edad, baja en las menores de 25 años (-10) y entre 35 y 39 años (-12);

- según el sector de actividad, baja en el colectivo sin empleo anterior (-42);
- según el nivel de estudios, baja en especialización profesional (-1);
- según el grupo de ocupación, baja en trabajadoras de servicios de restauración, personales, protección y vendedoras de los comercios (-2) y en operadoras y montadoras de instalaciones y maquinaria fija y conductoras y operadoras de maquinaria móvil (-3).

**ANEXO I**

**PARO REGISTRADO Y CONTRATOS, LOCAL  
GRÁFICOS DE EVOLUCIÓN MENSUAL**

### EVOLUCIÓN MENSUAL - PARO Y CONTRATOS REGISTRADOS

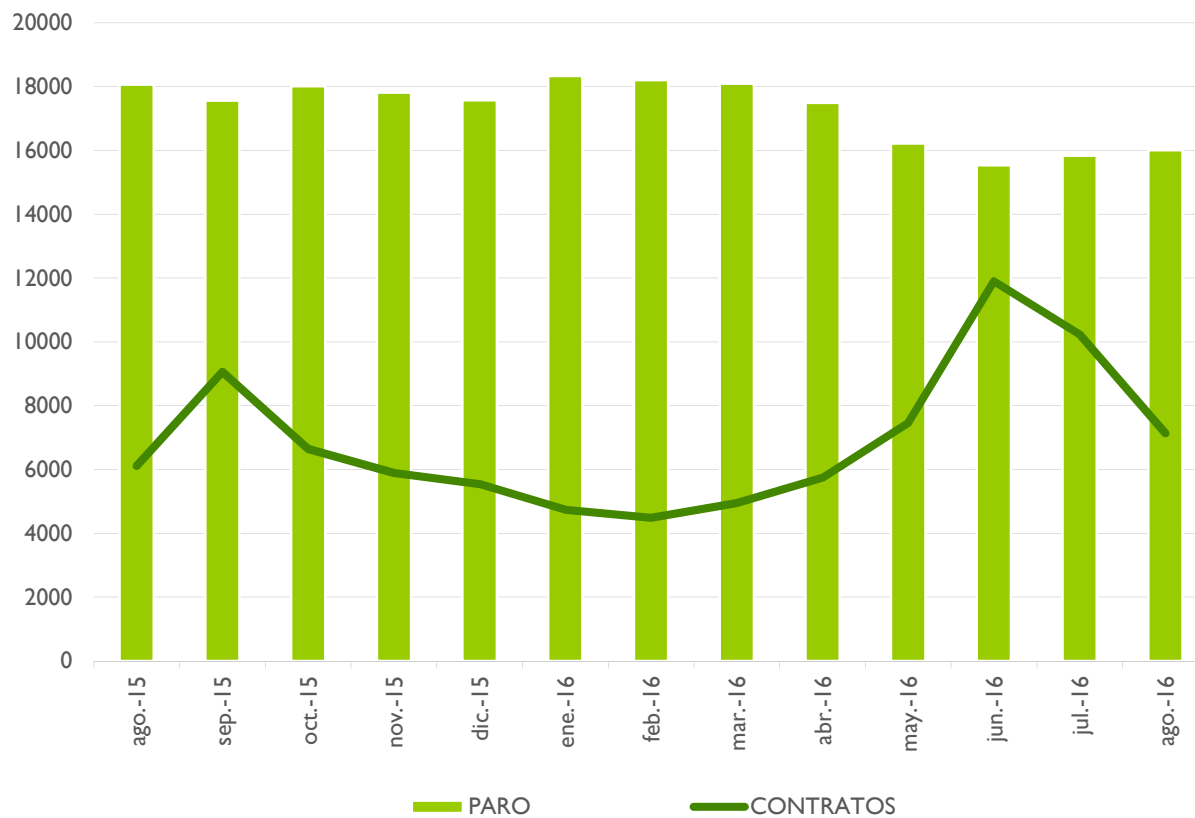

### EVOLUCIÓN MENSUAL - PARO Y CONTRATOS REGISTRADOS, SEGÚN SEXO





### EVOLUCIÓN MENSUAL - PARO REGISTRADO, SEGÚN SECTOR DE ACTIVIDAD

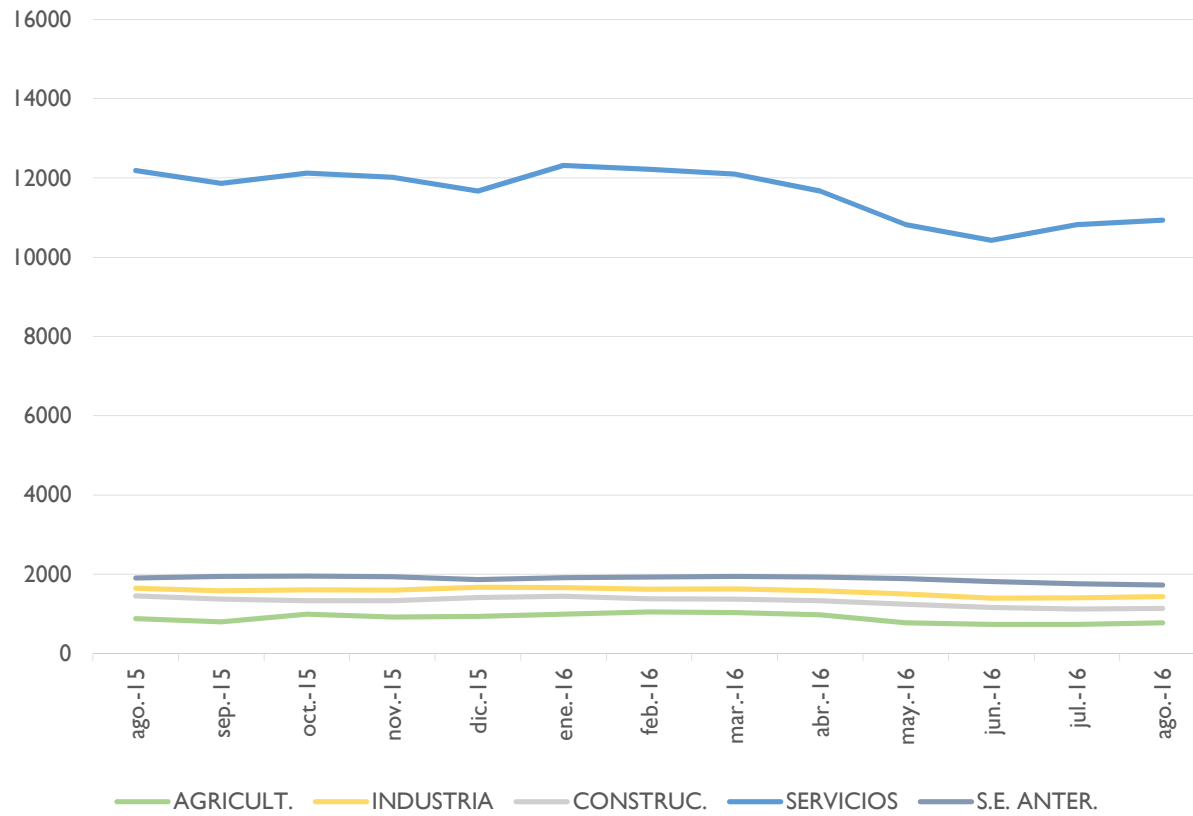

### EVOLUCIÓN MENSUAL - CONTRATOS REGISTRADOS, SEGÚN SECTOR DE ACTIVIDAD

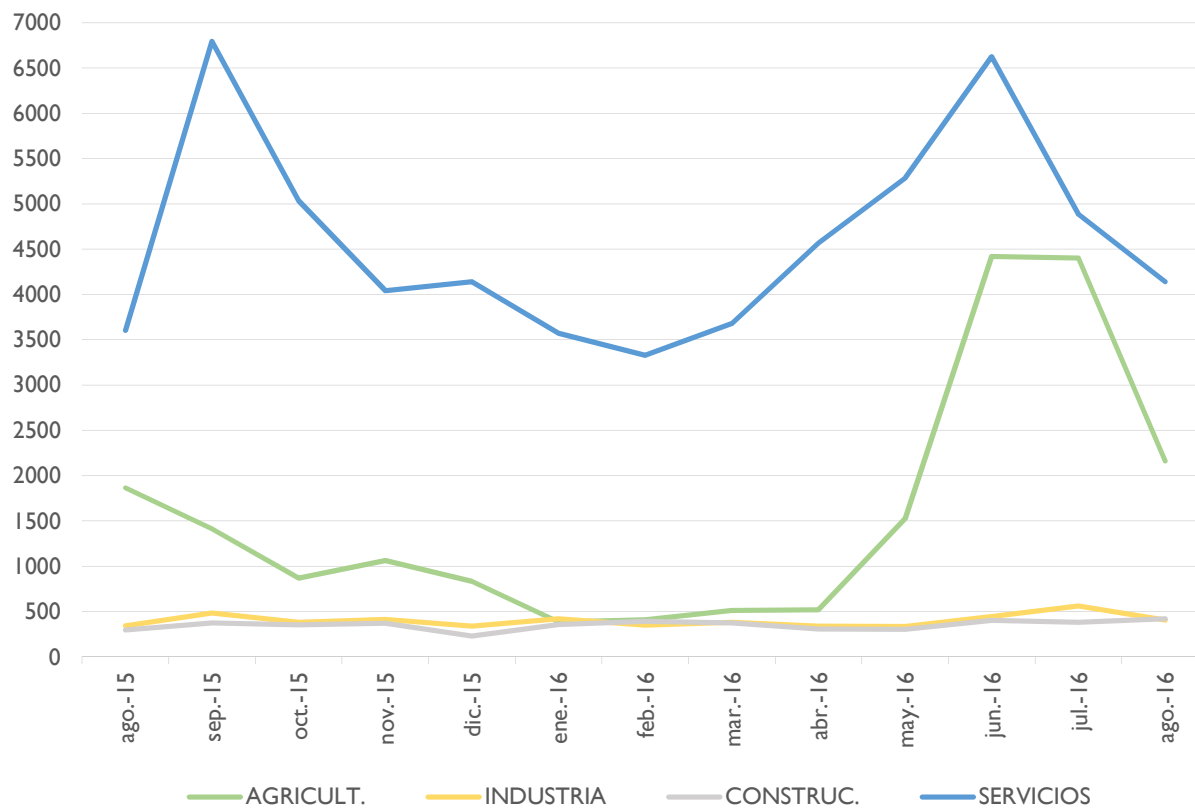

**ANEXO 2**

**PARO Y CONTRATOS REGISTRADOS,  
COMPARATIVA GEOGRÁFICA DE LA VARIACIÓN MENSUAL E INTERANUAL**



PARO REGISTRADO,  
COMPARATIVA GEOGRÁFICA DE LA VARIACIÓN MENSUAL E INTERANUAL, SEGÚN SEXO

|                       | VARIACIÓN |              |          |            |          |
|-----------------------|-----------|--------------|----------|------------|----------|
|                       | TOTAL     | MES ANTERIOR |          | INTERANUAL |          |
|                       |           | paro         | absoluta | relativa   | absoluta |
| Municipio de Albacete | 16010     | 177          | 1,12%    | -2056      | -11,38%  |
| Provincia de Albacete | 38397     | 576          | 1,52%    | -4921      | -11,36%  |
| Castilla-La Mancha    | 193863    | 1413         | 0,73%    | -22385     | -10,35%  |
| España                | 3697496   | 14435        | 0,39%    | -370459    | -9,11%   |

|                       | VARIACIÓN |              |          |            |          |
|-----------------------|-----------|--------------|----------|------------|----------|
|                       | HOMBRES   | MES ANTERIOR |          | INTERANUAL |          |
|                       |           | paro         | absoluta | relativa   | absoluta |
| Municipio de Albacete | 6446      | 74           | 1,16%    | -1180      | -15,47%  |
| Provincia de Albacete | 14839     | 393          | 2,72%    | -2879      | -16,25%  |
| Castilla-La Mancha    | 77494     | 984          | 1,29%    | -13727     | -15,05%  |
| España                | 1624313   | 7592         | 0,47%    | -220955    | -11,97%  |

|                       | VARIACIÓN |              |          |            |          |
|-----------------------|-----------|--------------|----------|------------|----------|
|                       | MUJERES   | MES ANTERIOR |          | INTERANUAL |          |
|                       |           | paro         | absoluta | relativa   | absoluta |
| Municipio de Albacete | 9564      | 103          | 1,09%    | -876       | -8,39%   |
| Provincia de Albacete | 23558     | 183          | 0,78%    | -2042      | -7,98%   |
| Castilla-La Mancha    | 116369    | 429          | 0,37%    | -8658      | -6,92%   |
| España                | 2073183   | 6843         | 0,33%    | -149504    | -6,73%   |

PARO REGISTRADO,  
COMPARATIVA GEOGRÁFICA DE LA VARIACIÓN MENSUAL E INTERANUAL, SEGÚN SECTOR DE ACTIVIDAD

|                       | VARIACIÓN   |              |          |            |          |
|-----------------------|-------------|--------------|----------|------------|----------|
|                       | AGRICULTURA | MES ANTERIOR |          | INTERANUAL |          |
|                       |             | paro         | absoluta | relativa   | absoluta |
| Municipio de Albacete | 772         | 36           | 4,89%    | -105       | -11,97%  |
| Provincia de Albacete | 4037        | 149          | 3,83%    | -484       | -10,71%  |
| Castilla-La Mancha    | 17686       | -289         | -1,61%   | -1665      | -8,60%   |
| España                | 178636      | -6018        | -3,26%   | -15531     | -8,00%   |

|                       | VARIACIÓN    |              |          |            |          |
|-----------------------|--------------|--------------|----------|------------|----------|
|                       | CONSTRUCCIÓN | MES ANTERIOR |          | INTERANUAL |          |
|                       |              | paro         | absoluta | relativa   | absoluta |
| Municipio de Albacete | 1138         | 19           | 1,70%    | -312       | -21,52%  |
| Provincia de Albacete | 3308         | 116          | 3,63%    | -772       | -18,92%  |
| Castilla-La Mancha    | 18639        | 592          | 3,28%    | -4279      | -18,67%  |
| España                | 388540       | 3548         | 0,92%    | -73236     | -15,86%  |

|                       | VARIACIÓN |              |          |            |          |
|-----------------------|-----------|--------------|----------|------------|----------|
|                       | INDUSTRIA | MES ANTERIOR |          | INTERANUAL |          |
|                       |           | paro         | absoluta | relativa   | absoluta |
| Municipio de Albacete | 1436      | 34           | 2,43%    | -210       | -12,76%  |
| Provincia de Albacete | 4463      | 174          | 4,06%    | -527       | -10,56%  |
| Castilla-La Mancha    | 19291     | 250          | 1,31%    | -2264      | -10,50%  |
| España                | 348897    | 5884         | 1,72%    | -46272     | -11,71%  |

|                       | VARIACIÓN |              |          |            |          |
|-----------------------|-----------|--------------|----------|------------|----------|
|                       | SERVICIOS | MES ANTERIOR |          | INTERANUAL |          |
|                       |           | paro         | absoluta | relativa   | absoluta |
| Municipio de Albacete | 10936     | 118          | 1,09%    | -1251      | -10,27%  |
| Provincia de Albacete | 23227     | 227          | 0,99%    | -2654      | -10,25%  |
| Castilla-La Mancha    | 121859    | 1156         | 0,96%    | -12569     | -9,35%   |
| España                | 2461922   | 18431        | 0,75%    | -202434    | -7,60%   |

|                       | VARIACIÓN           |              |          |            |          |
|-----------------------|---------------------|--------------|----------|------------|----------|
|                       | SIN EMPLEO ANTERIOR | MES ANTERIOR |          | INTERANUAL |          |
|                       |                     | paro         | absoluta | relativa   | absoluta |
| Municipio de Albacete | 1728                | -30          | -1,71%   | -178       | -9,34%   |
| Provincia de Albacete | 3362                | -90          | -2,61%   | -484       | -12,58%  |
| Castilla-La Mancha    | 16388               | -296         | -1,77%   | -1608      | -8,94%   |
| España                | 319501              | -7410        | -2,27%   | -32986     | -9,36%   |



CONTRATOS REGISTRADOS,  
COMPARATIVA GEOGRÁFICA SEGÚN TIPO DE CONTRATO

|                       | TOTAL     | INDEFINIDOS |           | TEMPORALES |           |
|-----------------------|-----------|-------------|-----------|------------|-----------|
|                       | contratos | absoluto    | % s/total | absoluto   | % s/total |
| Municipio de Albacete | 7131      | 341         | 4,78%     | 6790       | 95,22%    |
| Provincia de Albacete | 16751     | 597         | 3,56%     | 16154      | 96,44%    |
| Castilla-La Mancha    | 69271     | 3295        | 4,76%     | 65976      | 95,24%    |
| España                | 1451789   | 105129      | 7,24%     | 1346660    | 92,76%    |

CONTRATOS REGISTRADOS,  
COMPARATIVA GEOGRÁFICA DE LA VARIACIÓN MENSUAL E INTERANUAL, SEGÚN TIPO DE CONTRATO

|                       | TOTAL   | VARIACIÓN    |          |            |          |
|-----------------------|---------|--------------|----------|------------|----------|
|                       |         | MES ANTERIOR |          | INTERANUAL |          |
|                       |         | contratos    | absoluta | relativa   | absoluta |
| Municipio de Albacete | 7131    | -3104        | -30,33%  | 1023       | 16,75%   |
| Provincia de Albacete | 16751   | -4722        | -21,99%  | 2207       | 15,17%   |
| Castilla-La Mancha    | 69271   | -12821       | -15,62%  | 10904      | 18,68%   |
| España                | 1451789 | -364482      | -20,07%  | 203643     | 16,32%   |

|                       | INDEFINIDOS | VARIACIÓN    |          |            |          |
|-----------------------|-------------|--------------|----------|------------|----------|
|                       |             | MES ANTERIOR |          | INTERANUAL |          |
|                       |             | contratos    | absoluta | relativa   | absoluta |
| Municipio de Albacete | 341         | -31          | -8,33%   | 103        | 43,28%   |
| Provincia de Albacete | 597         | -231         | -27,90%  | 91         | 17,98%   |
| Castilla-La Mancha    | 3295        | -881         | -21,10%  | 929        | 39,26%   |
| España                | 105129      | -32261       | -23,48%  | 24839      | 30,94%   |

|                       | TEMPORALES | VARIACIÓN    |          |            |          |
|-----------------------|------------|--------------|----------|------------|----------|
|                       |            | MES ANTERIOR |          | INTERANUAL |          |
|                       |            | contratos    | absoluta | relativa   | absoluta |
| Municipio de Albacete | 6790       | -3073        | -31,16%  | 920        | 15,67%   |
| Provincia de Albacete | 16154      | -4491        | -21,75%  | 2116       | 15,07%   |
| Castilla-La Mancha    | 65976      | -11940       | -15,32%  | 9975       | 17,81%   |
| España                | 1346660    | -332221      | -19,79%  | 178804     | 15,31%   |



**ANEXO 3**

**TABLAS DE PARO REGISTRADO Y DEMANDANTES DE EMPLEO,  
MUNICIPIO DE ALBACETE**



## PARO REGISTRADO<sup>2</sup>, SEGÚN LA EDAD

| HOMBRES | < 20   | 20 - 24 | 25 - 29 | 30 - 34 | 35 - 39 | 40 - 44 | 45 - 49 | 50 - 54 | 55 - 59 | > 59  | TOTAL   |
|---------|--------|---------|---------|---------|---------|---------|---------|---------|---------|-------|---------|
| PARO    | 183    | 537     | 677     | 695     | 795     | 766     | 811     | 807     | 732     | 443   | 6446    |
| V.M.    | -5     | 31      | -24     | 25      | 9       | 15      | 10      | 11      | -4      | 6     | 74      |
| V.M.%   | -2,66% | 6,13%   | -3,42%  | 3,73%   | 1,15%   | 2,00%   | 1,25%   | 1,38%   | -0,54%  | 1,37% | 1,16%   |
| V.A.    | -3     | -137    | -146    | -189    | -165    | -186    | -164    | -111    | -82     | 3     | -1180   |
| V.A.%   | -1,61% | -20,33% | -17,74% | -21,38% | -17,19% | -19,54% | -16,82% | -12,09% | -10,07% | 0,68% | -15,47% |

| MUJERES | < 20    | 20 - 24 | 25 - 29 | 30 - 34 | 35 - 39 | 40 - 44 | 45 - 49 | 50 - 54 | 55 - 59 | > 59  | TOTAL  |
|---------|---------|---------|---------|---------|---------|---------|---------|---------|---------|-------|--------|
| PARO    | 144     | 550     | 949     | 1149    | 1291    | 1245    | 1425    | 1222    | 1019    | 570   | 9564   |
| V.M.    | -5      | -5      | 44      | 39      | -12     | 10      | 6       | 10      | 15      | 1     | 103    |
| V.M.%   | -3,36%  | -0,90%  | 4,86%   | 3,51%   | -0,92%  | 0,81%   | 0,42%   | 0,83%   | 1,49%   | 0,18% | 1,09%  |
| V.A.    | -23     | -106    | -117    | -146    | -210    | -204    | -46     | -51     | -12     | 39    | -876   |
| V.A.%   | -13,77% | -16,16% | -10,98% | -11,27% | -13,99% | -14,08% | -3,13%  | -4,01%  | -1,16%  | 7,34% | -8,39% |

| TOTAL | < 20   | 20 - 24 | 25 - 29 | 30 - 34 | 35 - 39 | 40 - 44 | 45 - 49 | 50 - 54 | 55 - 59 | > 59  | TOTAL   |
|-------|--------|---------|---------|---------|---------|---------|---------|---------|---------|-------|---------|
| PARO  | 327    | 1087    | 1626    | 1844    | 2086    | 2011    | 2236    | 2029    | 1751    | 1013  | 16010   |
| V.M.  | -10    | 26      | 20      | 64      | -3      | 25      | 16      | 21      | 11      | 7     | 177     |
| V.M.% | -2,97% | 2,45%   | 1,25%   | 3,60%   | -0,14%  | 1,26%   | 0,72%   | 1,05%   | 0,63%   | 0,70% | 1,12%   |
| V.A.  | -26    | -243    | -263    | -335    | -375    | -390    | -210    | -162    | -94     | 42    | -2056   |
| V.A.% | -7,37% | -18,27% | -13,92% | -15,37% | -15,24% | -16,24% | -8,59%  | -7,39%  | -5,09%  | 4,33% | -11,38% |

<sup>2</sup> La primera fila de cada tabla recoge el paro registrado; la segunda (V.M.) la variación mensual absoluta; la tercera (V.M.%) la variación mensual relativa; la cuarta (V.A.) la variación anual; y la quinta (V.A.%) la variación anual relativa. Se sigue el mismo criterio en las sucesivas tablas referidas a paro registrado.





## DEMANDANTES DE EMPLEO<sup>3</sup>, SEGÚN LA EDAD

| HOMBRES | < 20   | 20 - 24 | 25 - 29 | 30 - 34 | 35 - 39 | 40 - 44 | 45 - 49 | 50 - 54 | 55 - 59 | > 59  | TOTAL   |
|---------|--------|---------|---------|---------|---------|---------|---------|---------|---------|-------|---------|
| DEMAND. | 269    | 701     | 843     | 859     | 1017    | 973     | 980     | 1009    | 966     | 639   | 8256    |
| V.M.    | -1     | 14      | -13     | 5       | 28      | 14      | -4      | 9       | 7       | 6     | 65      |
| V.M.%   | -0,37% | 2,04%   | -1,52%  | 0,59%   | 2,83%   | 1,46%   | -0,41%  | 0,90%   | 0,73%   | 0,95% | 0,79%   |
| V.A.    | 5      | -170    | -142    | -202    | -168    | -197    | -217    | -123    | -99     | 2     | -1311   |
| V.A.%   | 1,89%  | -19,52% | -14,42% | -19,04% | -14,18% | -16,84% | -18,13% | -10,87% | -9,30%  | 0,31% | -13,70% |

| MUJERES | < 20    | 20 - 24 | 25 - 29 | 30 - 34 | 35 - 39 | 40 - 44 | 45 - 49 | 50 - 54 | 55 - 59 | > 59  | TOTAL  |
|---------|---------|---------|---------|---------|---------|---------|---------|---------|---------|-------|--------|
| DEMAND. | 191     | 758     | 1187    | 1390    | 1575    | 1588    | 1765    | 1577    | 1273    | 822   | 12126  |
| V.M.    | -2      | -7      | 29      | 4       | -4      | -10     | 5       | -3      | 4       | 3     | 19     |
| V.M.%   | -1,04%  | -0,92%  | 2,50%   | 0,29%   | -0,25%  | -0,63%  | 0,28%   | -0,19%  | 0,32%   | 0,37% | 0,16%  |
| V.A.    | -49     | -141    | -98     | -159    | -259    | -251    | -105    | -57     | -8      | 30    | -1097  |
| V.A.%   | -20,42% | -15,68% | -7,63%  | -10,26% | -14,12% | -13,65% | -5,61%  | -3,49%  | -0,62%  | 3,79% | -8,30% |

| TOTAL   | < 20   | 20 - 24 | 25 - 29 | 30 - 34 | 35 - 39 | 40 - 44 | 45 - 49 | 50 - 54 | 55 - 59 | > 59  | TOTAL   |
|---------|--------|---------|---------|---------|---------|---------|---------|---------|---------|-------|---------|
| DEMAND. | 460    | 1459    | 2030    | 2249    | 2592    | 2561    | 2745    | 2586    | 2239    | 1461  | 20382   |
| V.M.    | -3     | 7       | 16      | 9       | 24      | 4       | 1       | 6       | 11      | 9     | 84      |
| V.M.%   | -0,65% | 0,48%   | 0,79%   | 0,40%   | 0,93%   | 0,16%   | 0,04%   | 0,23%   | 0,49%   | 0,62% | 0,41%   |
| V.A.    | -44    | -311    | -240    | -361    | -427    | -448    | -322    | -180    | -107    | 32    | -2408   |
| V.A.%   | -8,73% | -17,57% | -10,57% | -13,83% | -14,14% | -14,89% | -10,50% | -6,51%  | -4,56%  | 2,24% | -10,57% |

<sup>3</sup> La primera fila de cada tabla recoge los demandantes de empleo; la segunda (V.M.) la variación mensual absoluta; la tercera (V.M.%) la variación mensual relativa; la cuarta (V.A.) la variación anual; y la quinta (V.A.%) la variación anual relativa. Se sigue el mismo criterio en las sucesivas tablas de demandantes de empleo.



## PARO REGISTRADO, SEGÚN EL SECTOR DE ACTIVIDAD

| HOMBRES | AGRICULTURA | INDUSTRIA | CONSTRUCCIÓN | SERVICIOS | SIN EMPLEO ANTERIOR | TOTAL   |
|---------|-------------|-----------|--------------|-----------|---------------------|---------|
| PARO    | 531         | 693       | 935          | 3724      | 563                 | 6446    |
| V.M.    | 29          | 23        | 12           | -2        | 12                  | 74      |
| V.M.%   | 5,78%       | 3,43%     | 1,30%        | -0,05%    | 2,18%               | 1,16%   |
| V.A.    | -78         | -151      | -255         | -620      | -76                 | -1180   |
| V.A.%   | -12,81%     | -17,89%   | -21,43%      | -14,27%   | -11,89%             | -15,47% |

| MUJERES | AGRICULTURA | INDUSTRIA | CONSTRUCCIÓN | SERVICIOS | SIN EMPLEO ANTERIOR | TOTAL  |
|---------|-------------|-----------|--------------|-----------|---------------------|--------|
| PARO    | 241         | 743       | 203          | 7212      | 1165                | 9564   |
| V.M.    | 7           | 11        | 7            | 120       | -42                 | 103    |
| V.M.%   | 2,99%       | 1,50%     | 3,57%        | 1,69%     | -3,48%              | 1,09%  |
| V.A.    | -27         | -59       | -57          | -631      | -102                | -876   |
| V.A.%   | -10,07%     | -7,36%    | -21,92%      | -8,05%    | -8,05%              | -8,39% |

| TOTAL | AGRICULTURA | INDUSTRIA | CONSTRUCCIÓN | SERVICIOS | SIN EMPLEO ANTERIOR | TOTAL   |
|-------|-------------|-----------|--------------|-----------|---------------------|---------|
| PARO  | 772         | 1436      | 1138         | 10936     | 1728                | 16010   |
| V.M.  | 36          | 34        | 19           | 118       | -30                 | 177     |
| V.M.% | 4,89%       | 2,43%     | 1,70%        | 1,09%     | -1,71%              | 1,12%   |
| V.A.  | -105        | -210      | -312         | -1251     | -178                | -2056   |
| V.A.% | -11,97%     | -12,76%   | -21,52%      | -10,27%   | -9,34%              | -11,38% |



## DEMANDANTES DE EMPLEO, SEGÚN EL SECTOR DE ACTIVIDAD

| HOMBRES | AGRICULTURA | INDUSTRIA | CONSTRUCCIÓN | SERVICIOS | SIN EMPLEO ANTERIOR | TOTAL   |
|---------|-------------|-----------|--------------|-----------|---------------------|---------|
| DEMAND. | 669         | 847       | 1088         | 4838      | 814                 | 8256    |
| V.M.    | 30          | 27        | -6           | 10        | 4                   | 65      |
| V.M.%   | 4,69%       | 3,29%     | -0,55%       | 0,21%     | 0,49%               | 0,79%   |
| V.A.    | -99         | -183      | -270         | -682      | -77                 | -1311   |
| V.A.%   | -12,89%     | -17,77%   | -19,88%      | -12,36%   | -8,64%              | -13,70% |

| MUJERES | AGRICULTURA | INDUSTRIA | CONSTRUCCIÓN | SERVICIOS | SIN EMPLEO ANTERIOR | TOTAL  |
|---------|-------------|-----------|--------------|-----------|---------------------|--------|
| DEMAND. | 289         | 846       | 227          | 9311      | 1453                | 12126  |
| V.M.    | 6           | 6         | 9            | 49        | -51                 | 19     |
| V.M.%   | 2,12%       | 0,71%     | 4,13%        | 0,53%     | -3,39%              | 0,16%  |
| V.A.    | -22         | -69       | -56          | -781      | -169                | -1097  |
| V.A.%   | -7,07%      | -7,54%    | -19,79%      | -7,74%    | -10,42%             | -8,30% |

| TOTAL   | AGRICULTURA | INDUSTRIA | CONSTRUCCIÓN | SERVICIOS | SIN EMPLEO ANTERIOR | TOTAL   |
|---------|-------------|-----------|--------------|-----------|---------------------|---------|
| DEMAND. | 958         | 1693      | 1315         | 14149     | 2267                | 20382   |
| V.M.    | 36          | 33        | 3            | 59        | -47                 | 84      |
| V.M.%   | 3,90%       | 1,99%     | 0,23%        | 0,42%     | -2,03%              | 0,41%   |
| V.A.    | -121        | -252      | -326         | -1463     | -246                | -2408   |
| V.A.%   | -11,21%     | -12,96%   | -19,87%      | -9,37%    | -9,79%              | -10,57% |



## PARO REGISTRADO, SEGÚN EL NIVEL DE ESTUDIOS<sup>4</sup>

| HOMBRES | (1)    | (2)     | (3)     | (4)     | (5)   | (6)     | (7)   | (8)     | (9)     | (10)   | (11)    | (12)   | (13)   | TOTAL   |
|---------|--------|---------|---------|---------|-------|---------|-------|---------|---------|--------|---------|--------|--------|---------|
| PARO    | 57     | 2186    | 142     | 2355    | 4     | 679     | 0     | 320     | 1       | 581    | 1       | 5      | 115    | 6446    |
| V.M.    | 4      | 21      | -6      | -5      | 0     | 17      | 0     | 13      | 1       | 24     | 1       | 2      | 2      | 74      |
| V.M.%   | 7,55%  | 0,97%   | -4,05%  | -0,21%  | 0,00% | 2,57%   | 0,00% | 4,23%   | 100,00% | 4,31%  | 100,00% | 66,67% | 1,77%  | 1,16%   |
| V.A.    | -4     | -535    | -45     | -408    | 0     | -77     | 0     | -45     | 1       | -60    | -1      | 0      | -6     | -1180   |
| V.A.%   | -6,56% | -19,66% | -24,06% | -14,77% | 0,00% | -10,19% | 0,00% | -12,33% | 100,00% | -9,36% | -50,00% | 0,00%  | -4,96% | -15,47% |

| MUJERES | (1)    | (2)    | (3)     | (4)    | (5)    | (6)    | (7)     | (8)    | (9)     | (10)    | (11)     | (12)  | (13)   | TOTAL  |
|---------|--------|--------|---------|--------|--------|--------|---------|--------|---------|---------|----------|-------|--------|--------|
| PARO    | 74     | 2773   | 172     | 3034   | 6      | 1320   | 4       | 614    | 2       | 1347    | 0        | 13    | 205    | 9564   |
| V.M.    | 1      | 13     | 7       | 9      | 1      | 11     | 0       | 13     | 0       | 41      | -1       | 0     | 8      | 103    |
| V.M.%   | 1,37%  | 0,47%  | 4,24%   | 0,30%  | 20,00% | 0,84%  | 0,00%   | 2,16%  | 0,00%   | 3,14%   | -100,00% | 0,00% | 4,06%  | 1,09%  |
| V.A.    | -3     | -264   | -24     | -283   | 1      | -135   | 2       | -11    | 1       | -200    | -4       | 1     | 43     | -876   |
| V.A.%   | -3,90% | -8,69% | -12,24% | -8,53% | 20,00% | -9,28% | 100,00% | -1,76% | 100,00% | -12,93% | -100,00% | 8,33% | 26,54% | -8,39% |

| TOTAL | (1)    | (2)     | (3)     | (4)     | (5)    | (6)    | (7)     | (8)    | (9)     | (10)    | (11)    | (12)   | (13)   | TOTAL   |
|-------|--------|---------|---------|---------|--------|--------|---------|--------|---------|---------|---------|--------|--------|---------|
| PARO  | 131    | 4959    | 314     | 5389    | 10     | 1999   | 4       | 934    | 3       | 1928    | 1       | 18     | 320    | 16010   |
| V.M.  | 5      | 34      | 1       | 4       | 1      | 28     | 0       | 26     | 1       | 65      | 0       | 2      | 10     | 177     |
| V.M.% | 3,97%  | 0,69%   | 0,32%   | 0,07%   | 11,11% | 1,42%  | 0,00%   | 2,86%  | 50,00%  | 3,49%   | 0,00%   | 12,50% | 3,23%  | 1,12%   |
| V.A.  | -7     | -799    | -69     | -691    | 1      | -212   | 2       | -56    | 2       | -260    | -5      | 1      | 37     | -2056   |
| V.A.% | -5,07% | -13,88% | -18,02% | -11,37% | 11,11% | -9,59% | 100,00% | -5,66% | 200,00% | -11,88% | -83,33% | 5,88%  | 13,07% | -11,38% |

<sup>4</sup> Leyenda del nivel de estudios:

- |                                 |                                 |  |
|---------------------------------|---------------------------------|--|
| (1) ANALFABETOS                 | (5) FP TIT. 1ª ETAPA            | (9) OTRAS ENSEÑANZAS CON BACHILLER     |
| (2) EDUCACIÓN PRIMARIA          | (6) SEGUNDA ETAPA DE SECUNDARIA | (10) ENSEÑANZA UNIVERSITARIA           |
| (3) FP SIN TITULACIÓN           | (7) FP TIT. 2ª ETAPA            | (11) ESPECIALIZACIÓN PROFESIONAL       |
| (4) PRIMERA ETAPA DE SECUNDARIA | (8) FP SUPERIOR                 | (12) ENSEÑANZA UNIVERSITARIA 3er CICLO |
|                                 |                                 | (13) SIN ASIGNAR                       |



## DEMANDANTES DE EMPLEO, SEGÚN EL NIVEL DE ESTUDIOS<sup>5</sup>

| HOMBRES | (1)    | (2)     | (3)     | (4)     | (5)    | (6)    | (7)   | (8)     | (9)     | (10)   | (11)   | (12)    | (13)   | TOTAL   |
|---------|--------|---------|---------|---------|--------|--------|-------|---------|---------|--------|--------|---------|--------|---------|
| DEMAND. | 75     | 2793    | 177     | 2920    | 5      | 951    | 0     | 410     | 1       | 750    | 4      | 6       | 164    | 8256    |
| V.M.    | 6      | 35      | -6      | -7      | 0      | 13     | 0     | 1       | 1       | 23     | 0      | 3       | -4     | 65      |
| V.M.%   | 8,70%  | 1,27%   | -3,28%  | -0,24%  | 0,00%  | 1,39%  | 0,00% | 0,24%   | 100,00% | 3,16%  | 0,00%  | 100,00% | -2,38% | 0,79%   |
| V.A.    | -7     | -607    | -56     | -449    | 1      | -92    | 0     | -68     | 0       | -54    | 1      | 1       | 19     | -1311   |
| V.A.%   | -8,54% | -17,85% | -24,03% | -13,33% | 25,00% | -8,82% | 0,00% | -14,23% | 0,00%   | -6,72% | 33,33% | 20,00%  | 13,10% | -13,70% |

| MUJERES | (1)    | (2)    | (3)     | (4)    | (5)    | (6)     | (7)    | (8)    | (9)    | (10)    | (11)    | (12)  | (13)   | TOTAL  |
|---------|--------|--------|---------|--------|--------|---------|--------|--------|--------|---------|---------|-------|--------|--------|
| DEMAND. | 79     | 3410   | 205     | 3772   | 6      | 1816    | 5      | 787    | 3      | 1743    | 6       | 16    | 278    | 12126  |
| V.M.    | -1     | -27    | 3       | 3      | 1      | -5      | 0      | 14     | 0      | 22      | -2      | 0     | 11     | 19     |
| V.M.%   | -1,25% | -0,79% | 1,49%   | 0,08%  | 20,00% | -0,27%  | 0,00%  | 1,81%  | 0,00%  | 1,28%   | -25,00% | 0,00% | 4,12%  | 0,16%  |
| V.A.    | -8     | -319   | -33     | -346   | 1      | -202    | 2      | -30    | 1      | -224    | -3      | 0     | 64     | -1097  |
| V.A.%   | -9,20% | -8,55% | -13,87% | -8,40% | 20,00% | -10,01% | 66,67% | -3,67% | 50,00% | -11,39% | -33,33% | 0,00% | 29,91% | -8,30% |

| TOTAL   | (1)    | (2)     | (3)     | (4)     | (5)    | (6)    | (7)    | (8)    | (9)    | (10)    | (11)    | (12)   | (13)   | TOTAL   |
|---------|--------|---------|---------|---------|--------|--------|--------|--------|--------|---------|---------|--------|--------|---------|
| DEMAND. | 154    | 6203    | 382     | 6692    | 11     | 2767   | 5      | 1197   | 4      | 2493    | 10      | 22     | 442    | 20382   |
| V.M.    | 5      | 8       | -3      | -4      | 1      | 8      | 0      | 15     | 1      | 45      | -2      | 3      | 7      | 84      |
| V.M.%   | 3,36%  | 0,13%   | -0,78%  | -0,06%  | 10,00% | 0,29%  | 0,00%  | 1,27%  | 33,33% | 1,84%   | -16,67% | 15,79% | 1,61%  | 0,41%   |
| V.A.    | -15    | -926    | -89     | -795    | 2      | -294   | 2      | -98    | 1      | -278    | -2      | 1      | 83     | -2408   |
| V.A.%   | -8,88% | -12,99% | -18,90% | -10,62% | 22,22% | -9,60% | 66,67% | -7,57% | 33,33% | -10,03% | -16,67% | 4,76%  | 23,12% | -10,57% |

<sup>5</sup> Leyenda del nivel de estudios:

- |                                 |                                 |  |
|---------------------------------|---------------------------------|--|
| (1) ANALFABETOS                 | (5) FP TIT. 1ª ETAPA            | (9) OTRAS ENSEÑANZAS CON BACHILLER     |
| (2) EDUCACIÓN PRIMARIA          | (6) SEGUNDA ETAPA DE SECUNDARIA | (10) ENSEÑANZA UNIVERSITARIA           |
| (3) FP SIN TITULACIÓN           | (7) FP TIT. 2ª ETAPA            | (11) ESPECIALIZACIÓN PROFESIONAL       |
| (4) PRIMERA ETAPA DE SECUNDARIA | (8) FP SUPERIOR                 | (12) ENSEÑANZA UNIVERSITARIA 3er CICLO |
|                                 |                                 | (13) SIN ASIGNAR                       |



## PARO REGISTRADO, SEGÚN EL GRUPO DE OCUPACIÓN<sup>6</sup>

| HOMBRES | (1)    | (2)    | (3)     | (4)    | (5)     | (6)    | (7)     | (8)     | (9)     | (10)    | (11)  | TOTAL   |
|---------|--------|--------|---------|--------|---------|--------|---------|---------|---------|---------|-------|---------|
| PARO    | 64     | 678    | 595     | 380    | 815     | 158    | 1723    | 574     | 1457    | 2       | 0     | 6446    |
| V.M.    | -2     | 32     | 12      | 17     | 5       | 4      | -19     | -12     | 37      | 0       | 0     | 74      |
| V.M.%   | -3,03% | 4,95%  | 2,06%   | 4,68%  | 0,62%   | 2,60%  | -1,09%  | -2,05%  | 2,61%   | 0,00%   | 0,00% | 1,16%   |
| V.A.    | 2      | -69    | -97     | -32    | -99     | -6     | -507    | -125    | -245    | -2      | 0     | -1180   |
| V.A.%   | 3,23%  | -9,24% | -14,02% | -7,77% | -10,83% | -3,66% | -22,74% | -17,88% | -14,39% | -50,00% | 0,00% | -15,47% |

| MUJERES | (1)    | (2)    | (3)    | (4)    | (5)    | (6)     | (7)    | (8)     | (9)    | (10)  | (11)  | TOTAL  |
|---------|--------|--------|--------|--------|--------|---------|--------|---------|--------|-------|-------|--------|
| PARO    | 27     | 1216   | 497    | 1262   | 3193   | 46      | 181    | 382     | 2758   | 2     | 0     | 9564   |
| V.M.    | 1      | 38     | 23     | 22     | -2     | 2       | 9      | -3      | 13     | 0     | 0     | 103    |
| V.M.%   | 3,85%  | 3,23%  | 4,85%  | 1,77%  | -0,06% | 4,55%   | 5,23%  | -0,78%  | 0,47%  | 0,00% | 0,00% | 1,09%  |
| V.A.    | 3      | -87    | -51    | -105   | -311   | -18     | -11    | -47     | -249   | 0     | 0     | -876   |
| V.A.%   | 12,50% | -6,68% | -9,31% | -7,68% | -8,88% | -28,13% | -5,73% | -10,96% | -8,28% | 0,00% | 0,00% | -8,39% |

| TOTAL | (1)    | (2)    | (3)     | (4)    | (5)    | (6)     | (7)     | (8)     | (9)     | (10)    | (11)  | TOTAL   |
|-------|--------|--------|---------|--------|--------|---------|---------|---------|---------|---------|-------|---------|
| PARO  | 91     | 1894   | 1092    | 1642   | 4008   | 204     | 1904    | 956     | 4215    | 4       | 0     | 16010   |
| V.M.  | -1     | 70     | 35      | 39     | 3      | 6       | -10     | -15     | 50      | 0       | 0     | 177     |
| V.M.% | -1,09% | 3,84%  | 3,31%   | 2,43%  | 0,07%  | 3,03%   | -0,52%  | -1,54%  | 1,20%   | 0,00%   | 0,00% | 1,12%   |
| V.A.  | 5      | -156   | -148    | -137   | -410   | -24     | -518    | -172    | -494    | -2      | 0     | -2056   |
| V.A.% | 5,81%  | -7,61% | -11,94% | -7,70% | -9,28% | -10,53% | -21,39% | -15,25% | -10,49% | -33,33% | 0,00% | -11,38% |

<sup>6</sup> Leyenda del grupo de ocupación:

- (1) DIR.EMPRESAS Y ADMONES.P.B.
- (2) TEC.PROF.CIENT. E INTELECT.
- (3) TÉCNICOS Y PROFESIONALES APOYO
- (4) EMPLEADOS DE TIPO ADMINISTRATIVO

- (5) TRAB.SERV.REST.PERSON.PROTE.VEND.
- (6) TRAB.CUALIF.AGRICULTURA Y PESCA
- (7) ARTES.TRAB.C.IND.MANUF.CONSUMIN.
- (8) PERA.INSTA.MAQU.Y MONTADORES

- (9) TRABAJADORES NO CUALIFICADOS
- (10) FUERZAS ARMADAS
- (11) SIN ASIGNAR



## DEMANDANTES DE EMPLEO, SEGÚN EL GRUPO DE OCUPACIÓN<sup>7</sup>

| HOMBRES | (1)   | (2)    | (3)     | (4)    | (5)     | (6)    | (7)     | (8)     | (9)     | (10)    | (11)  | TOTAL   |
|---------|-------|--------|---------|--------|---------|--------|---------|---------|---------|---------|-------|---------|
| DEMAND. | 98    | 877    | 770     | 629    | 1090    | 204    | 2041    | 729     | 1815    | 3       | 0     | 8256    |
| V.M.    | 0     | 19     | -1      | 22     | 11      | -2     | -20     | -8      | 44      | 0       | 0     | 65      |
| V.M.%   | 0,00% | 2,21%  | -0,13%  | 3,62%  | 1,02%   | -0,97% | -0,97%  | -1,09%  | 2,48%   | 0,00%   | 0,00% | 0,79%   |
| V.A.    | 1     | -46    | -113    | -49    | -127    | -21    | -536    | -162    | -255    | -3      | 0     | -1311   |
| V.A.%   | 1,03% | -4,98% | -12,80% | -7,23% | -10,44% | -9,33% | -20,80% | -18,18% | -12,32% | -50,00% | 0,00% | -13,70% |

| MUJERES | (1)    | (2)    | (3)    | (4)    | (5)    | (6)     | (7)    | (8)     | (9)    | (10)   | (11)  | TOTAL  |
|---------|--------|--------|--------|--------|--------|---------|--------|---------|--------|--------|-------|--------|
| DEMAND. | 37     | 1602   | 653    | 1684   | 4086   | 62      | 231    | 429     | 3339   | 3      | 0     | 12126  |
| V.M.    | 2      | 22     | 23     | 8      | -26    | -2      | 8      | -6      | -11    | 1      | 0     | 19     |
| V.M.%   | 5,71%  | 1,39%  | 3,65%  | 0,48%  | -0,63% | -3,13%  | 3,59%  | -1,38%  | -0,33% | 50,00% | 0,00% | 0,16%  |
| V.A.    | -1     | -82    | -65    | -171   | -389   | -16     | -11    | -59     | -304   | 1      | 0     | -1097  |
| V.A.%   | -2,63% | -4,87% | -9,05% | -9,22% | -8,69% | -20,51% | -4,55% | -12,09% | -8,34% | 50,00% | 0,00% | -8,30% |

| TOTAL   | (1)   | (2)    | (3)     | (4)    | (5)    | (6)     | (7)     | (8)     | (9)    | (10)    | (11)  | TOTAL   |
|---------|-------|--------|---------|--------|--------|---------|---------|---------|--------|---------|-------|---------|
| DEMAND. | 135   | 2479   | 1423    | 2313   | 5176   | 266     | 2272    | 1158    | 5154   | 6       | 0     | 20382   |
| V.M.    | 2     | 41     | 22      | 30     | -15    | -4      | -12     | -14     | 33     | 1       | 0     | 84      |
| V.M.%   | 1,50% | 1,68%  | 1,57%   | 1,31%  | -0,29% | -1,48%  | -0,53%  | -1,19%  | 0,64%  | 20,00%  | 0,00% | 0,41%   |
| V.A.    | 0     | -128   | -178    | -220   | -516   | -37     | -547    | -221    | -559   | -2      | 0     | -2408   |
| V.A.%   | 0,00% | -4,91% | -11,12% | -8,69% | -9,07% | -12,21% | -19,40% | -16,03% | -9,78% | -25,00% | 0,00% | -10,57% |

<sup>7</sup> Leyenda del grupo de ocupación:

- (1) DIR.EMPRESAS Y ADMONES.P.B.
- (2) TEC.PROF.CIENT. E INTELECT.
- (3) TÉCNICOS Y PROFESIONALES APOYO
- (4) EMPLEADOS DE TIPO ADMINISTRATIVO

- (5) TRAB.SERV.REST.PERSON.PROTE.VEND.
- (6) TRAB.CUALIF.AGRICULTURA Y PESCA
- (7) ARTES.TRAB.C.IND.MANUF.CON.S.MIN.
- (8) PERA.INSTA.MAQU.Y MONTADORES

- (9) TRABAJADORES NO CUALIFICADOS
- (10) FUERZAS ARMADAS
- (11) SIN ASIGNAR



**ANEXO 4**

**GRÁFICOS DE EVOLUCIÓN DEL PARO REGISTRADO,  
MUNICIPIO DE ALBACETE**





### EVOLUCIÓN PARO REGISTRADO – MUNICIPIO DE ALBACETE (1)

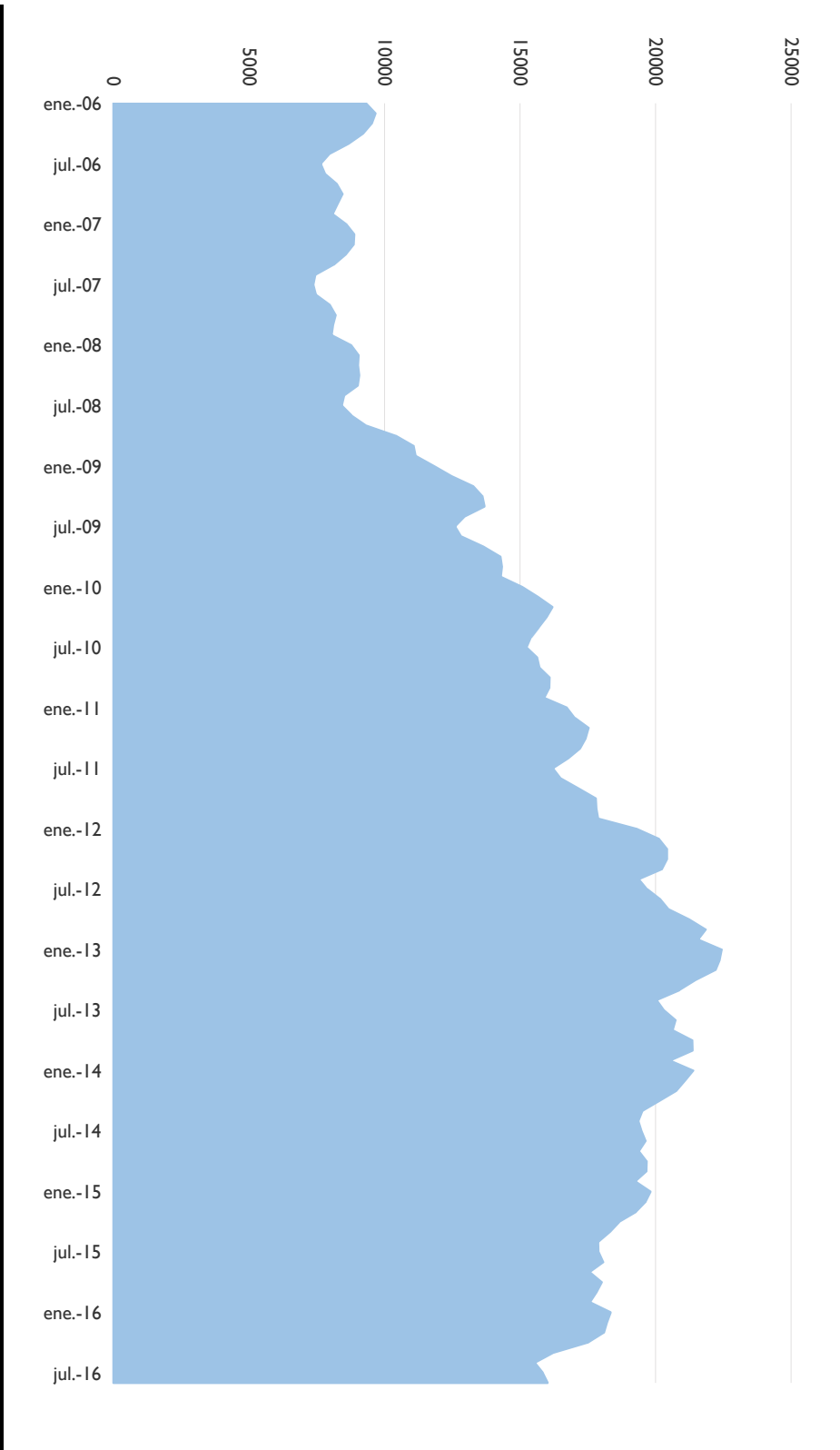

## EVOLUCIÓN PARO REGISTRADO – MUNICIPIO DE ALBACETE (2)

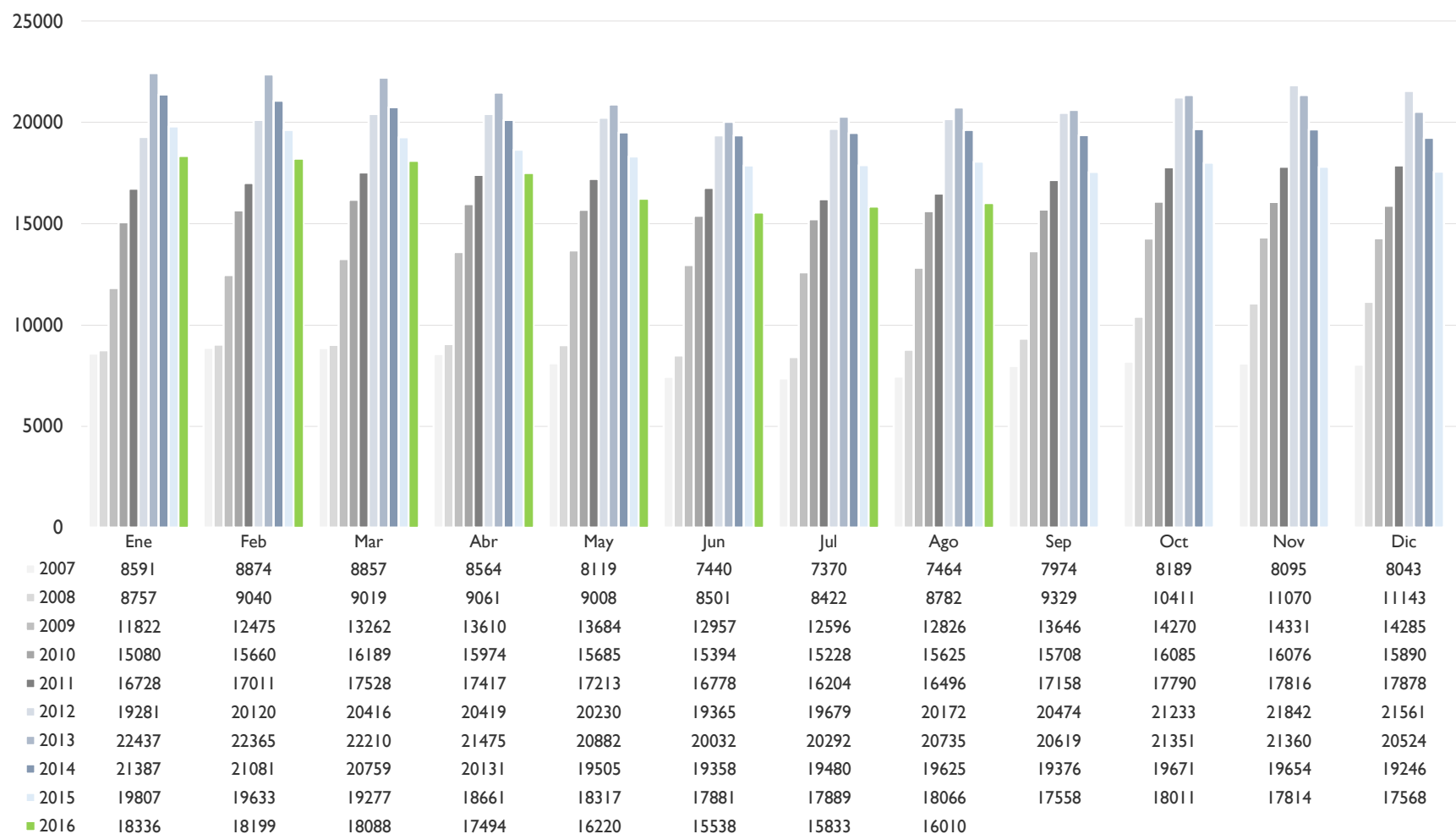

EVOLUCIÓN PARO REGISTRADO – MUNICIPIO DE ALBACETE (3)

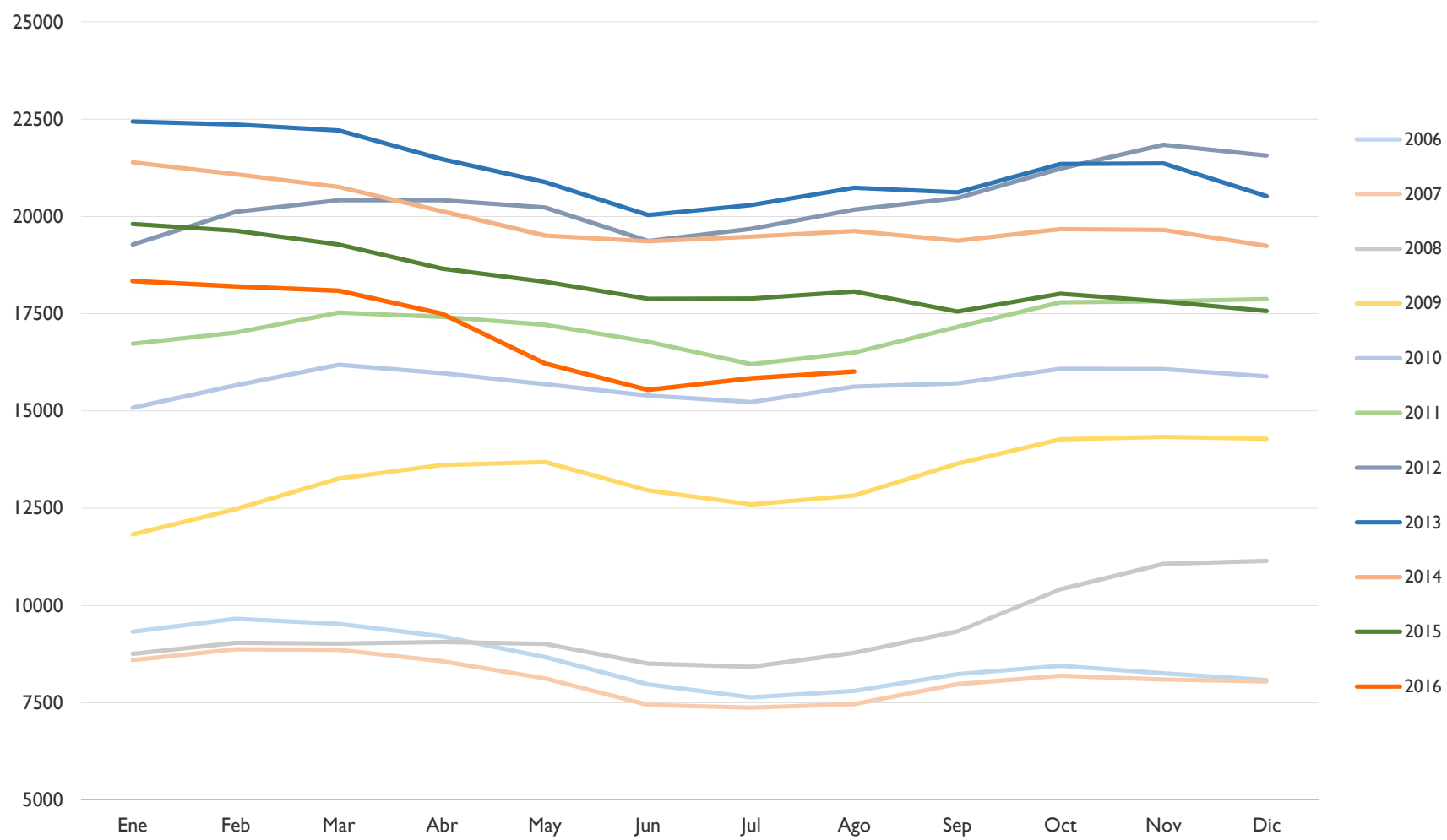

EVOLUCIÓN DE LA VARIACIÓN MENSUAL DEL PARO REGISTRADO – MUNICIPIO DE ALBACETE (1)

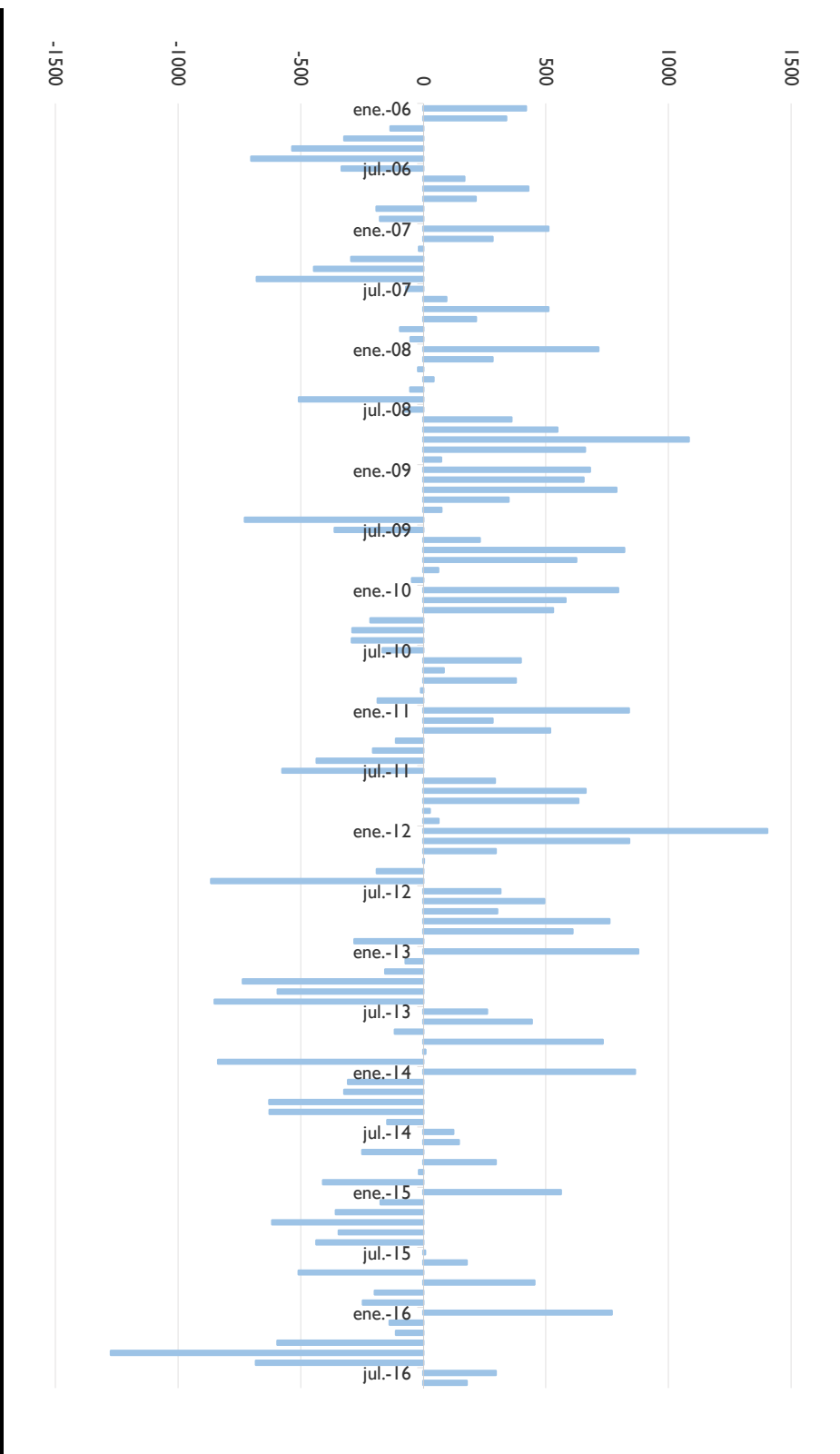

## EVOLUCIÓN DE LA VARIACIÓN MENSUAL DEL PARO REGISTRADO – MUNICIPIO DE ALBACETE (2)

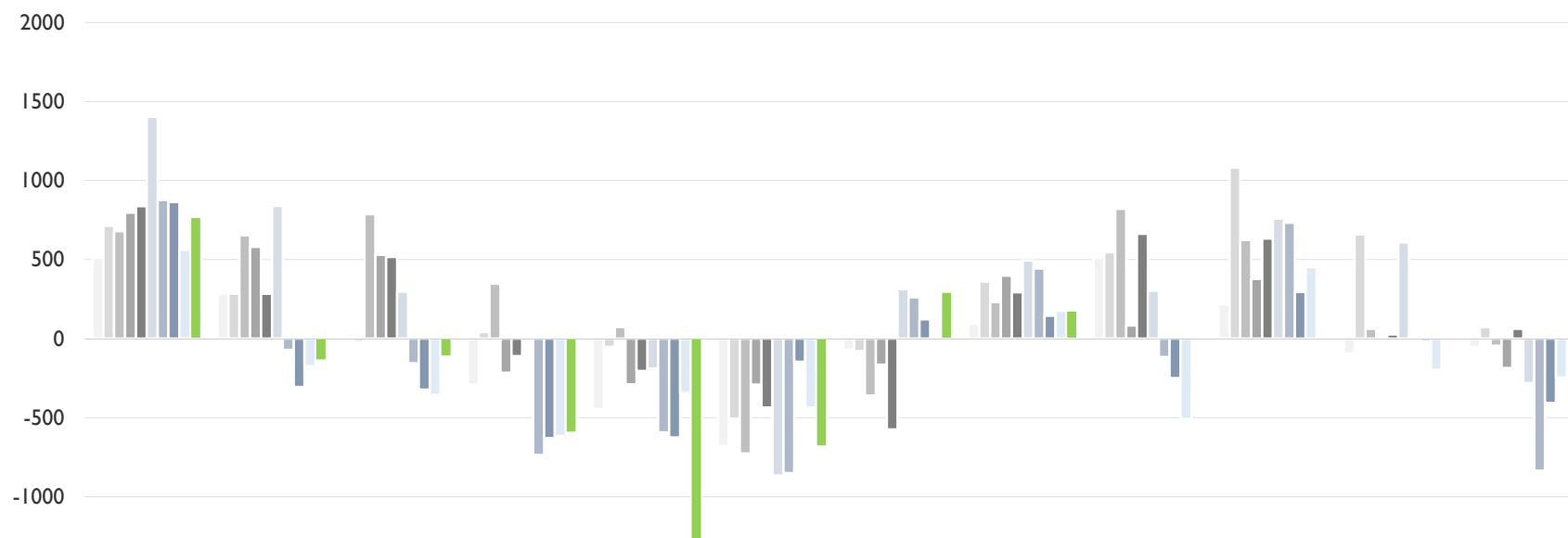

|      | Ene  | Feb  | Mar  | Abr  | May   | Jun  | Jul  | Ago | Sep  | Oct  | Nov  | Dic  |
|------|------|------|------|------|-------|------|------|-----|------|------|------|------|
| 2007 | 510  | 283  | -17  | -293 | -445  | -679 | -70  | 94  | 510  | 215  | -94  | -52  |
| 2008 | 714  | 283  | -21  | 42   | -53   | -507 | -79  | 360 | 547  | 1082 | 659  | 73   |
| 2009 | 679  | 653  | 787  | 348  | 74    | -727 | -361 | 230 | 820  | 624  | 61   | -46  |
| 2010 | 795  | 580  | 529  | -215 | -289  | -291 | -166 | 397 | 83   | 377  | -9   | -186 |
| 2011 | 838  | 283  | 517  | -111 | -204  | -435 | -574 | 292 | 662  | 632  | 26   | 62   |
| 2012 | 1403 | 839  | 296  | 3    | -189  | -865 | 314  | 493 | 302  | 759  | 609  | -281 |
| 2013 | 876  | -72  | -155 | -735 | -593  | -850 | 260  | 443 | -116 | 732  | 9    | -836 |
| 2014 | 863  | -306 | -322 | -628 | -626  | -147 | 122  | 145 | -249 | 295  | -17  | -408 |
| 2015 | 561  | -174 | -356 | -616 | -344  | -436 | 8    | 177 | -508 | 453  | -197 | -246 |
| 2016 | 768  | -137 | -111 | -594 | -1274 | -682 | 295  | 177 |      |      |      |      |



EVOLUCIÓN DE LA VARIACIÓN ANUAL DEL PARO REGISTRADO – MUNICIPIO DE ALBACETE (1)

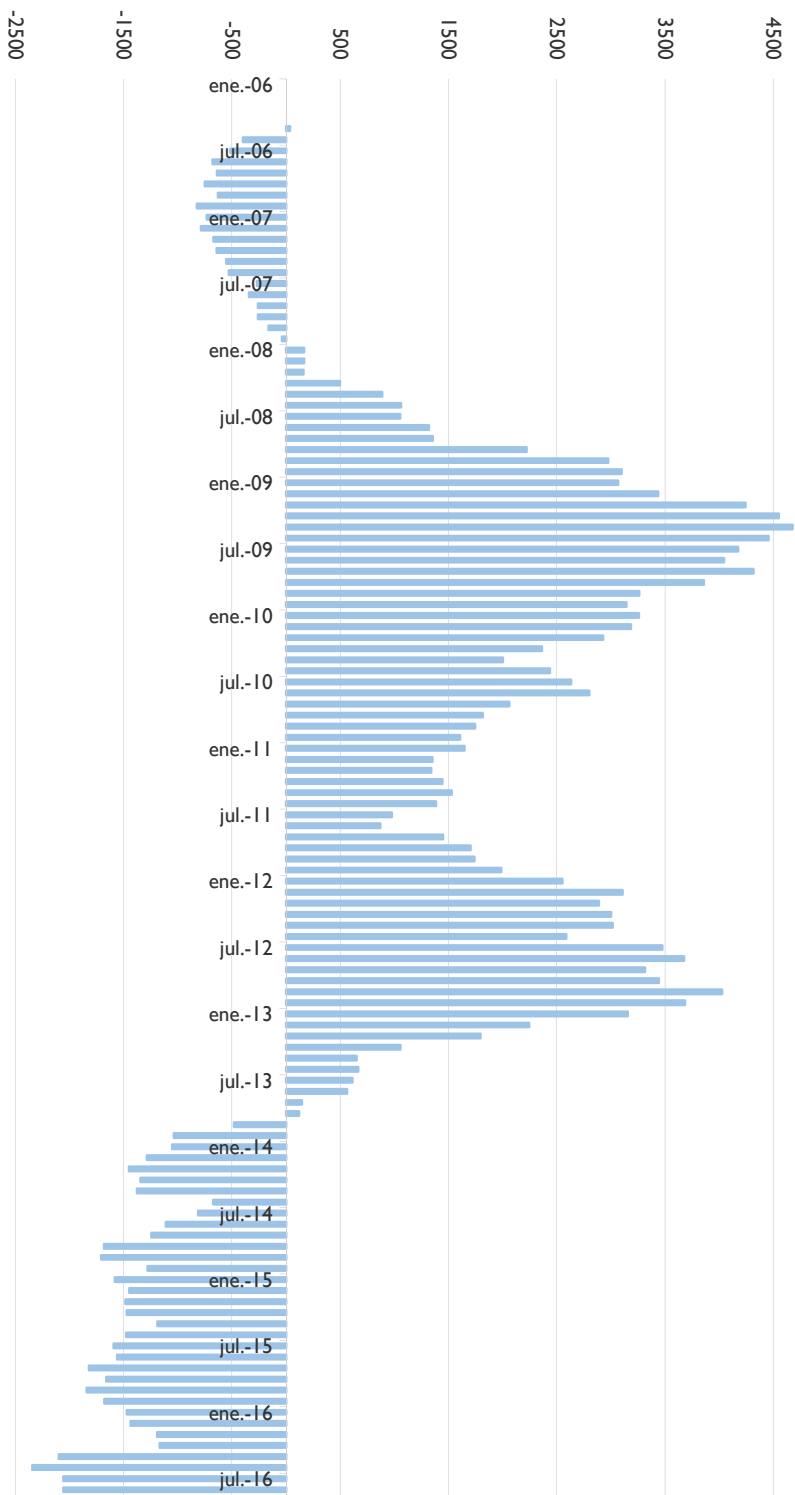

## EVOLUCIÓN DE LA VARIACIÓN ANUAL DEL PARO REGISTRADO – MUNICIPIO DE ALBACETE (2)

