



OBSERVATORIO DE EMPLEO Y ACTIVIDAD ECONÓMICA

TERMÓMETRO DE EMPLEO

DEMANDANTES DE EMPLEO,
PARO Y CONTRATOS REGISTRADOS
MUNICIPIO DE ALBACETE

ABRIL 2013



AYUNTAMIENTO DE ALBACETE

TERMÓMETRO DE EMPLEO¹

El mes de abril de 2013 registra un total de 21.475 personas en paro en el municipio de Albacete, con un descenso del 3,31% con respecto al mes anterior.

El mes de abril de 2013 registra un total de 21.475 personas en paro en el municipio de Albacete; de ellas, 10.036 son hombres y 11.439 mujeres.

Las variaciones con respecto al mes anterior experimentaron un descenso del 3,31% en el total de paro registrado (-735), con una caída del 4,59% para los hombres (-483), y del 2,16% en las mujeres (-252).

Las variaciones con respecto al mismo mes del año anterior experimentaron un incremento del 5,17% en las cifras de paro (+1.056), con un aumento del 3,36% (+326) en el caso de los hombres, y del 6,82% (+730) en las mujeres.

Por sectores de actividad, el mes de abril arroja un total de 909 personas en paro en agricultura, 2.162 en industria, 2.499 en construcción, 13.873 en servicios, y 2.032 sin empleo anterior.

La evolución mensual del paro presenta descensos en todos los sectores de actividad: agricultura (-6,39%; -62), industria (-2,79%; -62), construcción (-4,18%; -109), servicios (-3,38%; -485), y en el colectivo sin empleo anterior (-0,83%; -17).

Por otra parte, la evolución del paro con respecto al mismo mes del año anterior experimenta subidas en industria (+13,79%; +262), en servicios (+5,73%; +752), y en el colectivo sin empleo anterior (+9,31%; +173), y descensos en construcción (-4,87%; -128) y en agricultura (-0,33%; -3).

El descenso del paro local de este mes (-3,31%) ha sido mayor que el registrado en el resto de ámbitos geográficos: provincial (-2,78%), regional (-2,20%) y el nacional (-0,91%).

¹ Fuente: Elaboración propia a partir de datos del Servicio de Estadística de Castilla-La Mancha (www.ies.jccm.es), www.sepe.es, y del Servicio Periférico de Empleo de la junta en Albacete.



**El número de contratos registrados en abril es de 3.935,
lo que supone un aumento del 30,38% en las contrataciones con respecto al mes anterior.**

En total se realizaron 3.935 contratos en Albacete, de los que 2.218 fueron a hombres, y 1.717 a mujeres. El número de contratos indefinidos realizados en este periodo es de 335, mientras que el resto son temporales.

La evolución de la contratación ha experimentado un aumento del 30,38% (+917) con respecto al mes anterior; en el caso de los hombres el incremento fue del 48,56% (+725), y del 12,59% (+192) en las mujeres. Por otra parte, los contratos indefinidos han registrado un descenso del 16,46% (-66) con respecto al mes anterior.

Comparando las cifras con el mismo mes del año anterior observamos un aumento en el número de contrataciones del 15,16% (+518), con un incremento del 36,74% (+596) para los varones, y un descenso del 4,35% (-78) para las mujeres. El número de contratos indefinidos realizados es un 7,71% (-28) menor que en el mismo mes del año anterior.

Por sectores de actividad, se produjeron 307 contrataciones en la agricultura, 264 en industria, 245 en construcción, y 3.119 en los servicios. Lo que supone aumento de la contratación con respecto al mes anterior en agricultura (+20,39%; +52), industria (+39,68%; +75) y servicios (+34,04%; +792), y descenso en la construcción (-0,81%; -2).

La evolución de la contratación con respecto al mismo mes del año anterior aumenta en todos los sectores: agricultura (+93,08%; +148) industria (+52,60%; +91), construcción (+13,95%; +30), y servicios (+8,68%; +249).

La contratación en el municipio de Albacete ha subido este mes (+30,38%) por encima de las subidas registradas en el resto de ámbitos geográficos analizados: provincial (+12,71%), regional (+17,37%) y nacional (+18,93%).

Los contratos indefinidos tienen un peso del 8,51% sobre el total de la contratación local de este mes, ligeramente superior a la provincial (7,66%), y regional (8,09%), y muy similar a la cifra nacional (8,53%).

**Hay un total de 26.424 demandantes de empleo,
un 2,59% menos que en el mes anterior.**

El número de demandantes de empleo en la ciudad de Albacete durante el mes de abril de 2013 asciende a 26.424, siendo 12.419 hombres, y 14.005 mujeres.

El paro registrado en este mismo período supone el 81,27% del total de demandantes de empleo, con una ligera variación según sexos (80,81% en hombres, y 81,68% en mujeres).

La cifra de demandantes de empleo ha experimentado un descenso del 2,59% (-703) con respecto al mes anterior, con una caída del 3,71% para los varones (-479), y del 1,57% en las mujeres (-224).

La variación de los demandantes de empleo con respecto al mismo mes del año anterior ha experimentado un aumento medio del 5,25%, con una subida del 4,53% para los hombres, y del 5,91% para las mujeres.

Este mes se repite la tendencia general de evolución de paro y demandantes de empleo, y el descenso del número de demandantes de empleo está directamente relacionado con el descenso de paro registrado. Aunque en el caso de los demandantes de empleo el descenso es algo menor.

El paro registrado baja con respecto al mes anterior, principalmente, en los siguientes colectivos:

En los hombres, por edad, baja en todos los grupos, destacando al colectivo entre 25 y 34 años, en los que baja en más de 200 efectivos;

- según el sector de actividad, baja todos;
- según el nivel de estudios, baja en la mayoría, y se mantiene en el resto.
- según el grupo de ocupación, baja en todos.

En las mujeres, por edad, baja principalmente en todos los grupos salvo entre 50 y 59 años, el mayor descenso se produce entre 25 y 34 años;

- según el sector de actividad, baja en todos;
- según el nivel de estudios, baja en la mayoría, y se mantiene en el resto, salvo el aumento de un efectivo en el grupo sin asignar estudios;
- según el grupo de ocupación, baja en todos.

ANEXO I

PARO REGISTRADO Y CONTRATOS, LOCAL

GRÁFICOS DE EVOLUCIÓN MENSUAL

EVOLUCIÓN MENSUAL - PARO Y CONTRATOS REGISTRADOS

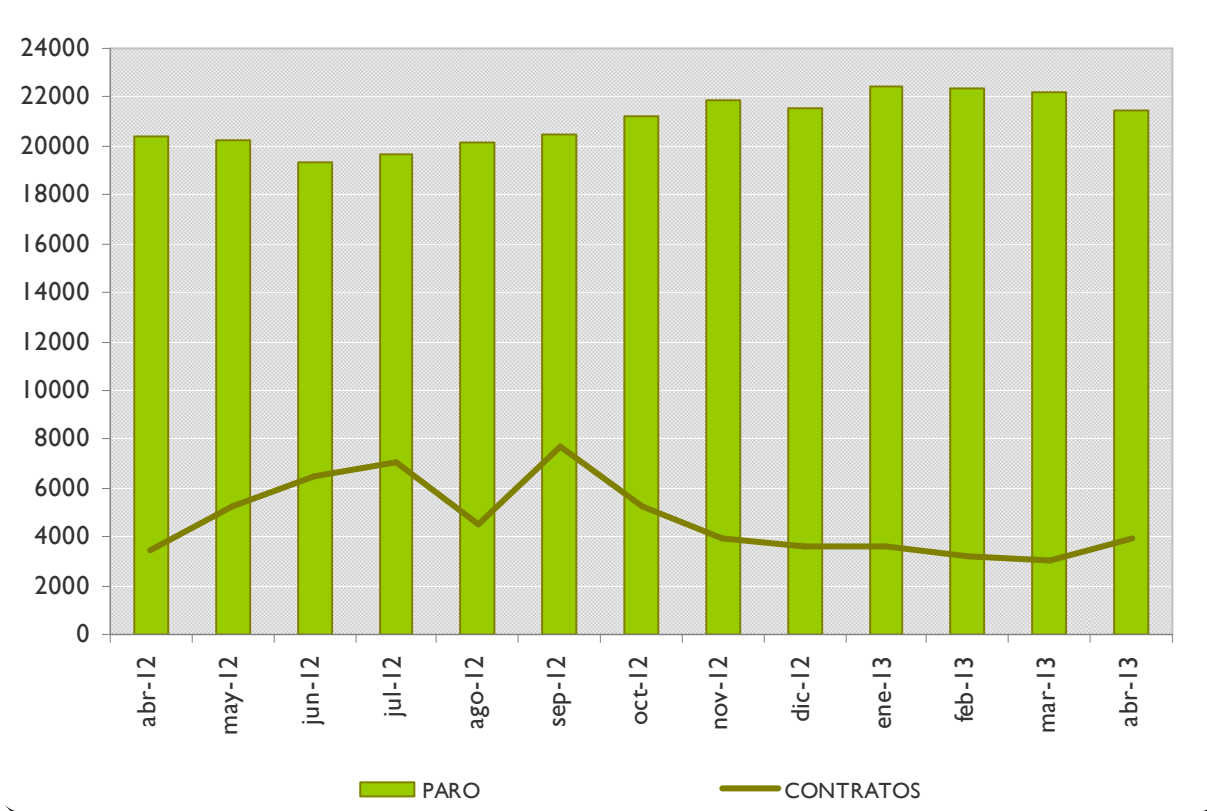

EVOLUCIÓN MENSUAL - PARO Y CONTRATOS REGISTRADOS, SEGÚN SEXO

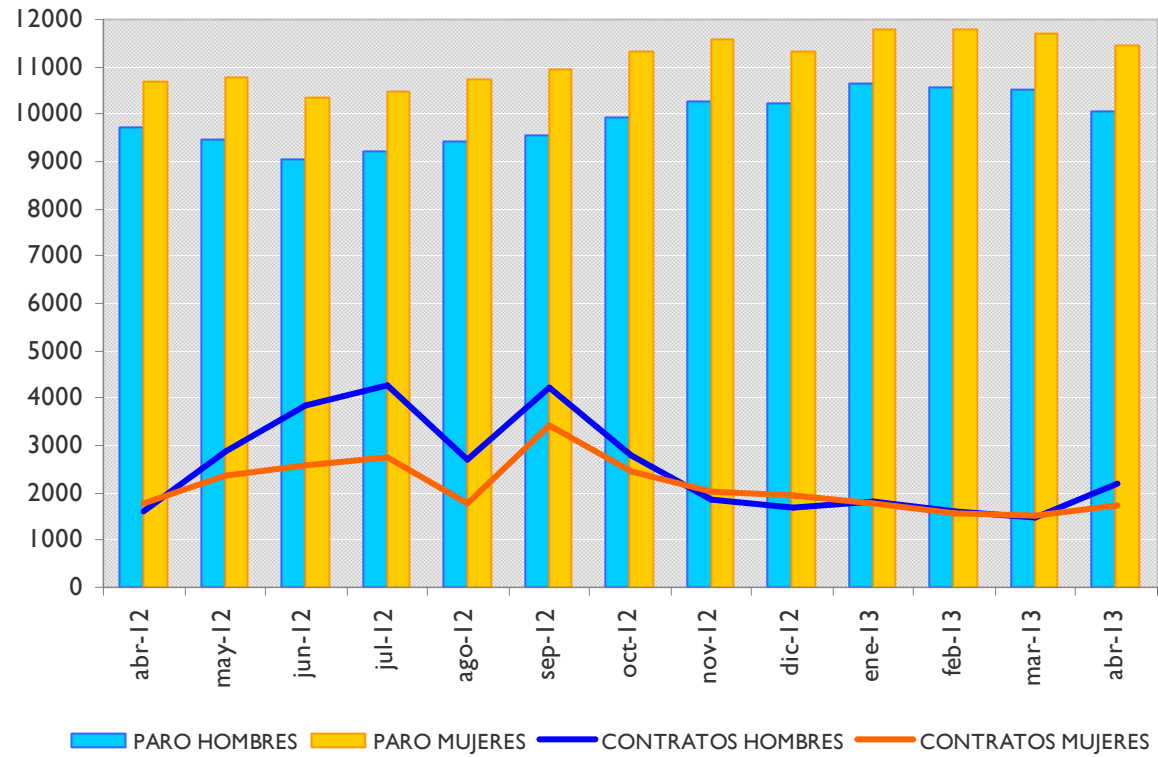

EVOLUCIÓN MENSUAL - PARO REGISTRADO, SEGÚN SECTOR DE ACTIVIDAD

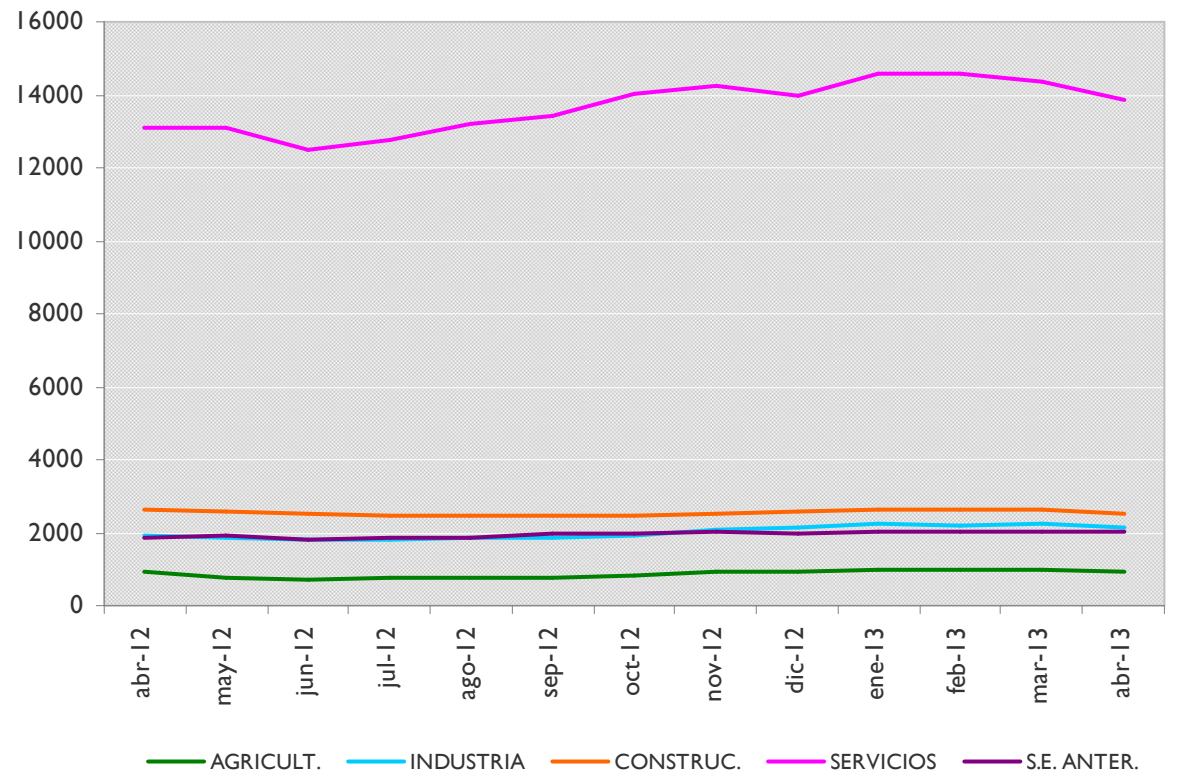

EVOLUCIÓN MENSUAL - CONTRATOS REGISTRADOS, SEGÚN SECTOR DE ACTIVIDAD

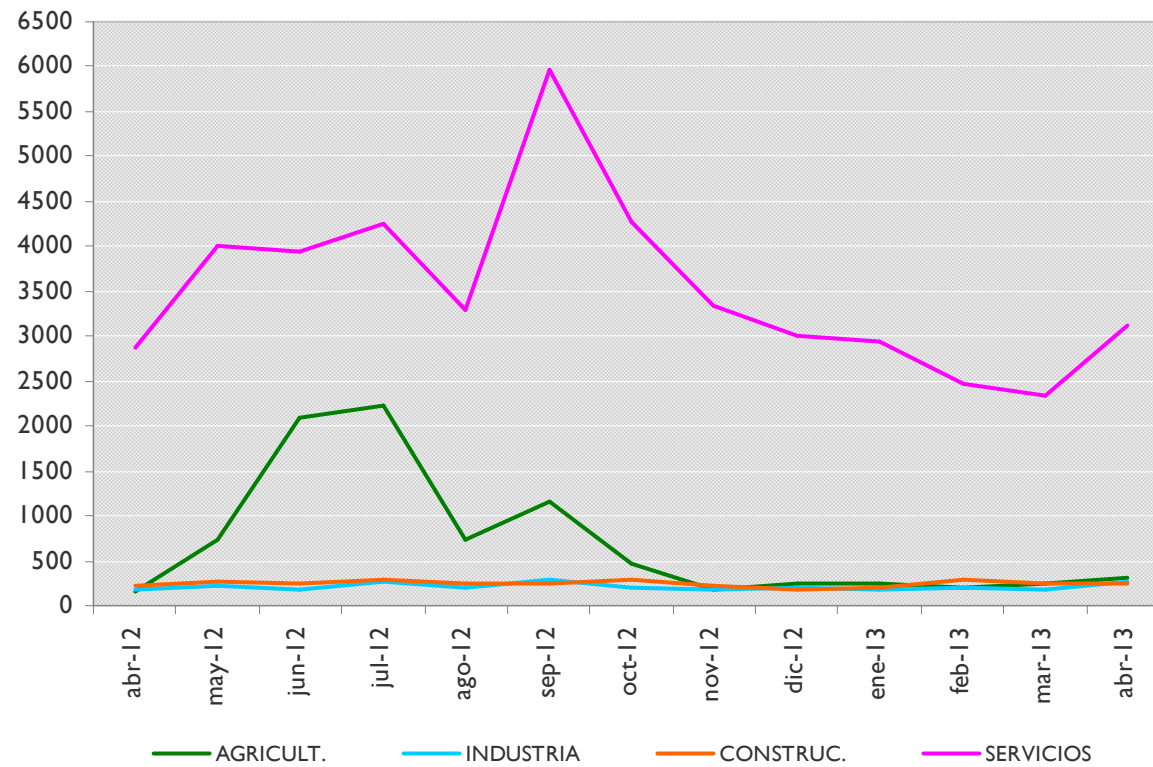

ANEXO 2

**PARO Y CONTRATOS REGISTRADOS,
COMPARATIVA GEOGRÁFICA DE LA VARIACIÓN MENSUAL E INTERANUAL**



PARO REGISTRADO,
COMPARATIVA GEOGRÁFICA DE LA VARIACIÓN MENSUAL E INTERANUAL, SEGÚN SEXO

| | VARIACIÓN | | | | |
|-----------------------|-----------|--------------|----------|------------|----------|
| | TOTAL | MES ANTERIOR | | INTERANUAL | |
| | | paro | absoluta | relativa | absoluta |
| Municipio de Albacete | 21475 | -735 | -3,31% | 1056 | 5,17% |
| Provincia de Albacete | 53428 | -1529 | -2,78% | 1864 | 3,61% |
| Castilla-La Mancha | 268188 | -6022 | -2,20% | 16828 | 6,69% |
| España | 4989193 | -46050 | -0,91% | 244958 | 5,16% |

| | VARIACIÓN | | | | |
|-----------------------|-----------|--------------|----------|------------|----------|
| | HOMBRES | MES ANTERIOR | | INTERANUAL | |
| | | paro | absoluta | relativa | absoluta |
| Municipio de Albacete | 10036 | -483 | -4,59% | 326 | 3,36% |
| Provincia de Albacete | 24482 | -897 | -3,53% | 569 | 2,38% |
| Castilla-La Mancha | 128154 | -3937 | -2,98% | 7114 | 5,88% |
| España | 2466643 | -39448 | -1,57% | 101876 | 4,31% |

| | VARIACIÓN | | | | |
|-----------------------|-----------|--------------|----------|------------|----------|
| | MUJERES | MES ANTERIOR | | INTERANUAL | |
| | | paro | absoluta | relativa | absoluta |
| Municipio de Albacete | 11439 | -252 | -2,16% | 730 | 6,82% |
| Provincia de Albacete | 28946 | -632 | -2,14% | 1295 | 4,68% |
| Castilla-La Mancha | 140034 | -2085 | -1,47% | 9714 | 7,45% |
| España | 2522550 | -6602 | -0,26% | 143082 | 6,01% |

PARO REGISTRADO,
COMPARATIVA GEOGRÁFICA DE LA VARIACIÓN MENSUAL E INTERANUAL, SEGÚN SECTOR DE ACTIVIDAD

| | VARIACIÓN | | | | |
|-----------------------|-------------|--------------|----------|------------|----------|
| | AGRICULTURA | MES ANTERIOR | | INTERANUAL | |
| | | paro | absoluta | relativa | absoluta |
| Municipio de Albacete | 909 | -62 | -6,39% | -3 | -0,33% |
| Provincia de Albacete | 4770 | -259 | -5,15% | 750 | 18,66% |
| Castilla-La Mancha | 22490 | -1067 | -4,53% | 3370 | 17,63% |
| España | 206467 | -8030 | -3,74% | 39364 | 23,56% |

| | VARIACIÓN | | | | |
|-----------------------|--------------|--------------|----------|------------|----------|
| | CONSTRUCCIÓN | MES ANTERIOR | | INTERANUAL | |
| | | paro | absoluta | relativa | absoluta |
| Municipio de Albacete | 2499 | -109 | -4,18% | -128 | -4,87% |
| Provincia de Albacete | 7220 | -189 | -2,55% | -643 | -8,18% |
| Castilla-La Mancha | 39126 | -1423 | -3,51% | -2248 | -5,43% |
| España | 742759 | -18699 | -2,46% | -66228 | -8,19% |

| | VARIACIÓN | | | | |
|-----------------------|-----------|--------------|----------|------------|----------|
| | INDUSTRIA | MES ANTERIOR | | INTERANUAL | |
| | | paro | absoluta | relativa | absoluta |
| Municipio de Albacete | 2162 | -62 | -2,79% | 262 | 13,79% |
| Provincia de Albacete | 6878 | -165 | -2,34% | 424 | 6,57% |
| Castilla-La Mancha | 31434 | -560 | -1,75% | 2584 | 8,96% |
| España | 549333 | -4704 | -0,85% | 7673 | 1,42% |

| | VARIACIÓN | | | | |
|-----------------------|-----------|--------------|----------|------------|----------|
| | SERVICIOS | MES ANTERIOR | | INTERANUAL | |
| | | paro | absoluta | relativa | absoluta |
| Municipio de Albacete | 13873 | -485 | -3,38% | 752 | 5,73% |
| Provincia de Albacete | 30347 | -831 | -2,67% | 1094 | 3,74% |
| Castilla-La Mancha | 157023 | -2848 | -1,78% | 11354 | 7,79% |
| España | 3108033 | -18407 | -0,59% | 296935 | 10,56% |

| | VARIACIÓN | | | | |
|-----------------------|---------------------|--------------|----------|------------|----------|
| | SIN EMPLEO ANTERIOR | MES ANTERIOR | | INTERANUAL | |
| | | paro | absoluta | relativa | absoluta |
| Municipio de Albacete | 2032 | -17 | -0,83% | 173 | 9,31% |
| Provincia de Albacete | 4213 | -85 | -1,98% | 239 | 6,01% |
| Castilla-La Mancha | 18115 | -124 | -0,68% | 1768 | 10,82% |
| España | 382601 | 3790 | 1,00% | -32786 | -7,89% |



CONTRATOS REGISTRADOS,
COMPARATIVA GEOGRÁFICA SEGÚN TIPO DE CONTRATO

| | TOTAL | INDEFINIDOS | | TEMPORALES | |
|-----------------------|-----------|-------------|-----------|------------|-----------|
| | contratos | absoluto | % s/total | absoluto | % s/total |
| Municipio de Albacete | 3935 | 335 | 8,51% | 3600 | 91,49% |
| Provincia de Albacete | 8096 | 620 | 7,66% | 7476 | 92,34% |
| Castilla-La Mancha | 37251 | 3012 | 8,09% | 34239 | 91,91% |
| España | 1153140 | 98349 | 8,53% | 1054791 | 91,47% |

CONTRATOS REGISTRADOS,
COMPARATIVA GEOGRÁFICA DE LA VARIACIÓN MENSUAL E INTERANUAL, SEGÚN TIPO DE CONTRATO

| | TOTAL | VARIACIÓN | | | |
|-----------------------|---------|--------------|----------|------------|----------|
| | | MES ANTERIOR | | INTERANUAL | |
| | | contratos | absoluta | relativa | absoluta |
| Municipio de Albacete | 3935 | 917 | 30,38% | 518 | 15,16% |
| Provincia de Albacete | 8096 | 913 | 12,71% | 1569 | 24,04% |
| Castilla-La Mancha | 37251 | 5513 | 17,37% | 6133 | 19,71% |
| España | 1153140 | 183513 | 18,93% | 149973 | 14,95% |

| | INDEFINIDOS | VARIACIÓN | | | |
|-----------------------|-------------|--------------|----------|------------|----------|
| | | MES ANTERIOR | | INTERANUAL | |
| | | contratos | absoluta | relativa | absoluta |
| Municipio de Albacete | 335 | -66 | -16,46% | -28 | -7,71% |
| Provincia de Albacete | 620 | -437 | -41,34% | 4 | 0,65% |
| Castilla-La Mancha | 3012 | -1435 | -32,27% | 173 | 6,09% |
| España | 98349 | 281 | 0,29% | 8226 | 9,13% |

| | TEMPORALES | VARIACIÓN | | | |
|-----------------------|------------|--------------|----------|------------|----------|
| | | MES ANTERIOR | | INTERANUAL | |
| | | contratos | absoluta | relativa | absoluta |
| Municipio de Albacete | 3600 | 983 | 37,56% | 546 | 17,88% |
| Provincia de Albacete | 7476 | 1350 | 22,04% | 1565 | 26,48% |
| Castilla-La Mancha | 34239 | 6948 | 25,46% | 5960 | 21,08% |
| España | 1054791 | 183232 | 21,02% | 141747 | 15,52% |



ANEXO 3

**TABLAS DE PARO REGISTRADO Y DEMANDANTES DE EMPLEO,
MUNICIPIO DE ALBACETE**



PARO REGISTRADO², SEGÚN LA EDAD

| HOMBRES | < 20 | 20 - 24 | 25 - 29 | 30 - 34 | 35 - 39 | 40 - 44 | 45 - 49 | 50 - 54 | 55 - 59 | > 59 | TOTAL |
|---------|---------|---------|---------|---------|---------|---------|---------|---------|---------|--------|--------|
| PARO | 246 | 1028 | 1247 | 1370 | 1392 | 1224 | 1232 | 960 | 832 | 505 | 10036 |
| V.M. | -21 | -43 | -109 | -121 | -56 | -32 | -57 | -16 | -25 | -3 | -483 |
| V.M.% | -7,87% | -4,01% | -8,04% | -8,12% | -3,87% | -2,55% | -4,42% | -1,64% | -2,92% | -0,59% | -4,59% |
| V.A. | -35 | -33 | -68 | -101 | 82 | 93 | 154 | 159 | 38 | 37 | 326 |
| V.A.% | -12,46% | -3,11% | -5,17% | -6,87% | 6,26% | 8,22% | 14,29% | 19,85% | 4,79% | 7,91% | 3,36% |

| MUJERES | < 20 | 20 - 24 | 25 - 29 | 30 - 34 | 35 - 39 | 40 - 44 | 45 - 49 | 50 - 54 | 55 - 59 | > 59 | TOTAL |
|---------|---------|---------|---------|---------|---------|---------|---------|---------|---------|--------|--------|
| PARO | 199 | 938 | 1402 | 1551 | 1704 | 1531 | 1508 | 1295 | 877 | 434 | 11439 |
| V.M. | -1 | -30 | -81 | -82 | -28 | -35 | -6 | 2 | 10 | -1 | -252 |
| V.M.% | -0,50% | -3,10% | -5,46% | -5,02% | -1,62% | -2,23% | -0,40% | 0,15% | 1,15% | -0,23% | -2,16% |
| V.A. | -44 | -50 | 43 | 23 | 158 | 74 | 138 | 126 | 212 | 50 | 730 |
| V.A.% | -18,11% | -5,06% | 3,16% | 1,51% | 10,22% | 5,08% | 10,07% | 10,78% | 31,88% | 13,02% | 6,82% |

| TOTAL | < 20 | 20 - 24 | 25 - 29 | 30 - 34 | 35 - 39 | 40 - 44 | 45 - 49 | 50 - 54 | 55 - 59 | > 59 | TOTAL |
|-------|---------|---------|---------|---------|---------|---------|---------|---------|---------|--------|--------|
| PARO | 445 | 1966 | 2649 | 2921 | 3096 | 2755 | 2740 | 2255 | 1709 | 939 | 21475 |
| V.M. | -22 | -73 | -190 | -203 | -84 | -67 | -63 | -14 | -15 | -4 | -735 |
| V.M.% | -4,71% | -3,58% | -6,69% | -6,50% | -2,64% | -2,37% | -2,25% | -0,62% | -0,87% | -0,42% | -3,31% |
| V.A. | -79 | -83 | -25 | -78 | 240 | 167 | 292 | 285 | 250 | 87 | 1056 |
| V.A.% | -15,08% | -4,05% | -0,93% | -2,60% | 8,40% | 6,45% | 11,93% | 14,47% | 17,14% | 10,21% | 5,17% |

² La primera fila de cada tabla recoge el paro registrado; la segunda (V.M.) la variación mensual absoluta; la tercera (V.M.%) la variación mensual relativa; la cuarta (V.A.) la variación anual; y la quinta (V.A.%) la variación anual relativa. Se sigue el mismo criterio en las sucesivas tablas referidas a paro registrado.



DEMANDANTES DE EMPLEO³, SEGÚN LA EDAD

| HOMBRES | < 20 | 20 - 24 | 25 - 29 | 30 - 34 | 35 - 39 | 40 - 44 | 45 - 49 | 50 - 54 | 55 - 59 | > 59 | TOTAL |
|---------|--------|---------|---------|---------|---------|---------|---------|---------|---------|--------|--------|
| DEMAND. | 306 | 1221 | 1493 | 1696 | 1713 | 1509 | 1529 | 1197 | 1051 | 704 | 12419 |
| V.M. | -19 | -48 | -101 | -116 | -77 | -46 | -51 | -11 | -6 | -4 | -479 |
| V.M.% | -5,85% | -3,78% | -6,34% | -6,40% | -4,30% | -2,96% | -3,23% | -0,91% | -0,57% | -0,56% | -3,71% |
| V.A. | -27 | -28 | -59 | -106 | 99 | 107 | 203 | 207 | 93 | 49 | 538 |
| V.A.% | -8,11% | -2,24% | -3,80% | -5,88% | 6,13% | 7,63% | 15,31% | 20,91% | 9,71% | 7,48% | 4,53% |

| MUJERES | < 20 | 20 - 24 | 25 - 29 | 30 - 34 | 35 - 39 | 40 - 44 | 45 - 49 | 50 - 54 | 55 - 59 | > 59 | TOTAL |
|---------|---------|---------|---------|---------|---------|---------|---------|---------|---------|--------|--------|
| DEMAND. | 244 | 1145 | 1687 | 1915 | 2055 | 1884 | 1811 | 1539 | 1086 | 639 | 14005 |
| V.M. | 3 | -42 | -73 | -68 | -28 | -25 | -17 | 12 | 12 | 2 | -224 |
| V.M.% | 1,24% | -3,54% | -4,15% | -3,43% | -1,34% | -1,31% | -0,93% | 0,79% | 1,12% | 0,31% | -1,57% |
| V.A. | -52 | -53 | 22 | 47 | 161 | 118 | 139 | 137 | 159 | 103 | 781 |
| V.A.% | -17,57% | -4,42% | 1,32% | 2,52% | 8,50% | 6,68% | 8,31% | 9,77% | 17,15% | 19,22% | 5,91% |

| TOTAL | < 20 | 20 - 24 | 25 - 29 | 30 - 34 | 35 - 39 | 40 - 44 | 45 - 49 | 50 - 54 | 55 - 59 | > 59 | TOTAL |
|---------|---------|---------|---------|---------|---------|---------|---------|---------|---------|--------|--------|
| DEMAND. | 550 | 2366 | 3180 | 3611 | 3768 | 3393 | 3340 | 2736 | 2137 | 1343 | 26424 |
| V.M. | -16 | -90 | -174 | -184 | -105 | -71 | -68 | 1 | 6 | -2 | -703 |
| V.M.% | -2,83% | -3,66% | -5,19% | -4,85% | -2,71% | -2,05% | -2,00% | 0,04% | 0,28% | -0,15% | -2,59% |
| V.A. | -79 | -81 | -37 | -59 | 260 | 225 | 342 | 344 | 252 | 152 | 1319 |
| V.A.% | -12,56% | -3,31% | -1,15% | -1,61% | 7,41% | 7,10% | 11,41% | 14,38% | 13,37% | 12,76% | 5,25% |

³ La primera fila de cada tabla recoge los demandantes de empleo; la segunda (V.M.) la variación mensual absoluta; la tercera (V.M.%) la variación mensual relativa; la cuarta (V.A.) la variación anual; y la quinta (V.A.%) la variación anual relativa. Se sigue el mismo criterio en las sucesivas tablas de demandantes de empleo.



PARO REGISTRADO, SEGÚN EL SECTOR DE ACTIVIDAD

| HOMBRES | AGRICULTURA | INDUSTRIA | CONSTRUCCIÓN | SERVICIOS | SIN EMPLEO ANTERIOR | TOTAL |
|---------|-------------|-----------|--------------|-----------|---------------------|--------|
| PARO | 690 | 1262 | 2160 | 5228 | 696 | 10036 |
| V.M. | -53 | -60 | -91 | -273 | -6 | -483 |
| V.M.% | -7,13% | -4,54% | -4,04% | -4,96% | -0,85% | -4,59% |
| V.A. | 1 | 214 | -144 | 152 | 103 | 326 |
| V.A.% | 0,15% | 20,42% | -6,25% | 2,99% | 17,37% | 3,36% |

| MUJERES | AGRICULTURA | INDUSTRIA | CONSTRUCCIÓN | SERVICIOS | SIN EMPLEO ANTERIOR | TOTAL |
|---------|-------------|-----------|--------------|-----------|---------------------|--------|
| PARO | 219 | 900 | 339 | 8645 | 1336 | 11439 |
| V.M. | -9 | -2 | -18 | -212 | -11 | -252 |
| V.M.% | -3,95% | -0,22% | -5,04% | -2,39% | -0,82% | -2,16% |
| V.A. | -4 | 48 | 16 | 600 | 70 | 730 |
| V.A.% | -1,79% | 5,63% | 4,95% | 7,46% | 5,53% | 6,82% |

| TOTAL | AGRICULTURA | INDUSTRIA | CONSTRUCCIÓN | SERVICIOS | SIN EMPLEO ANTERIOR | TOTAL |
|-------|-------------|-----------|--------------|-----------|---------------------|--------|
| PARO | 909 | 2162 | 2499 | 13873 | 2032 | 21475 |
| V.M. | -62 | -62 | -109 | -485 | -17 | -735 |
| V.M.% | -6,39% | -2,79% | -4,18% | -3,38% | -0,83% | -3,31% |
| V.A. | -3 | 262 | -128 | 752 | 173 | 1056 |
| V.A.% | -0,33% | 13,79% | -4,87% | 5,73% | 9,31% | 5,17% |



DEMANDANTES DE EMPLEO, SEGÚN EL SECTOR DE ACTIVIDAD

| HOMBRES | AGRICULTURA | INDUSTRIA | CONSTRUCCIÓN | SERVICIOS | SIN EMPLEO ANTERIOR | TOTAL |
|---------|-------------|-----------|--------------|-----------|---------------------|--------|
| DEMAND. | 890 | 1626 | 2462 | 6595 | 846 | 12419 |
| V.M. | -76 | -61 | -83 | -256 | -3 | -479 |
| V.M.% | -7,87% | -3,62% | -3,26% | -3,74% | -0,35% | -3,71% |
| V.A. | -55 | 253 | -137 | 366 | 111 | 538 |
| V.A.% | -5,82% | 18,43% | -5,27% | 5,88% | 15,10% | 4,53% |

| MUJERES | AGRICULTURA | INDUSTRIA | CONSTRUCCIÓN | SERVICIOS | SIN EMPLEO ANTERIOR | TOTAL |
|---------|-------------|-----------|--------------|-----------|---------------------|--------|
| DEMAND. | 298 | 1090 | 391 | 10589 | 1637 | 14005 |
| V.M. | -9 | 21 | -6 | -213 | -17 | -224 |
| V.M.% | -2,93% | 1,96% | -1,51% | -1,97% | -1,03% | -1,57% |
| V.A. | 3 | 35 | 30 | 689 | 24 | 781 |
| V.A.% | 1,02% | 3,32% | 8,31% | 6,96% | 1,49% | 5,91% |

| TOTAL | AGRICULTURA | INDUSTRIA | CONSTRUCCIÓN | SERVICIOS | SIN EMPLEO ANTERIOR | TOTAL |
|---------|-------------|-----------|--------------|-----------|---------------------|--------|
| DEMAND. | 1188 | 2716 | 2853 | 17184 | 2483 | 26424 |
| V.M. | -85 | -40 | -89 | -469 | -20 | -703 |
| V.M.% | -6,68% | -1,45% | -3,03% | -2,66% | -0,80% | -2,59% |
| V.A. | -52 | 288 | -107 | 1055 | 135 | 1319 |
| V.A.% | -4,19% | 11,86% | -3,61% | 6,54% | 5,75% | 5,25% |



PARO REGISTRADO, SEGÚN EL NIVEL DE ESTUDIOS⁴

| HOMBRES | (1) | (2) | (3) | (4) | (5) | (6) | (7) | (8) | (9) | (10) | (11) | (12) | (13) | TOTAL |
|---------|--------|--------|--------|--------|---------|--------|----------|--------|----------|--------|---------|---------|---------|--------|
| PARO | 98 | 2810 | 307 | 4697 | 6 | 938 | 0 | 420 | 0 | 716 | 3 | 4 | 37 | 10036 |
| V.M. | -9 | -130 | -12 | -226 | -1 | -39 | 0 | -21 | 0 | -38 | -1 | -2 | -4 | -483 |
| V.M.% | -8,41% | -4,42% | -3,76% | -4,59% | -14,29% | -3,99% | 0,00% | -4,76% | 0,00% | -5,04% | -25,00% | -33,33% | -9,76% | -4,59% |
| V.A. | -2 | 61 | 55 | 40 | 0 | 38 | -1 | 37 | -1 | 76 | 2 | 0 | 21 | 326 |
| V.A.% | -2,00% | 2,22% | 21,83% | 0,86% | 0,00% | 4,22% | -100,00% | 9,66% | -100,00% | 11,88% | 200,00% | 0,00% | 131,25% | 3,36% |

| MUJERES | (1) | (2) | (3) | (4) | (5) | (6) | (7) | (8) | (9) | (10) | (11) | (12) | (13) | TOTAL |
|---------|--------|--------|--------|--------|---------|--------|-------|--------|-------|--------|---------|---------|--------|--------|
| PARO | 64 | 2470 | 236 | 4576 | 2 | 1677 | 0 | 660 | 0 | 1681 | 11 | 16 | 46 | 11439 |
| V.M. | -1 | -37 | -3 | -95 | -4 | -29 | 0 | -17 | 0 | -62 | -4 | -1 | 1 | -252 |
| V.M.% | -1,54% | -1,48% | -1,26% | -2,03% | -66,67% | -1,70% | 0,00% | -2,51% | 0,00% | -3,56% | -26,67% | -5,88% | 2,22% | -2,16% |
| V.A. | -2 | 183 | 36 | 134 | 0 | 98 | 0 | 52 | 0 | 195 | 8 | 8 | 18 | 730 |
| V.A.% | -3,03% | 8,00% | 18,00% | 3,02% | 0,00% | 6,21% | 0,00% | 8,55% | 0,00% | 13,12% | 266,67% | 100,00% | 64,29% | 6,82% |

| TOTAL | (1) | (2) | (3) | (4) | (5) | (6) | (7) | (8) | (9) | (10) | (11) | (12) | (13) | TOTAL |
|-------|--------|--------|--------|--------|---------|--------|----------|--------|----------|--------|---------|---------|--------|--------|
| PARO | 162 | 5280 | 543 | 9273 | 8 | 2615 | 0 | 1080 | 0 | 2397 | 14 | 20 | 83 | 21475 |
| V.M. | -10 | -167 | -15 | -321 | -5 | -68 | 0 | -38 | 0 | -100 | -5 | -3 | -3 | -735 |
| V.M.% | -5,81% | -3,07% | -2,69% | -3,35% | -38,46% | -2,53% | 0,00% | -3,40% | 0,00% | -4,00% | -26,32% | -13,04% | -3,49% | -3,31% |
| V.A. | -4 | 244 | 91 | 174 | 0 | 136 | -1 | 89 | -1 | 271 | 10 | 8 | 39 | 1056 |
| V.A.% | -2,41% | 4,85% | 20,13% | 1,91% | 0,00% | 5,49% | -100,00% | 8,98% | -100,00% | 12,75% | 250,00% | 66,67% | 88,64% | 5,17% |

⁴ Leyenda del nivel de estudios:

- | | | |
|---------------------------------|---------------------------------|--|
| (1) ANALFABETOS | (5) FP TIT. 1ª ETAPA | (9) OTRAS ENSEÑANZAS CON BACHILLER |
| (2) EDUCACIÓN PRIMARIA | (6) SEGUNDA ETAPA DE SECUNDARIA | (10) ENSEÑANZA UNIVERSITARIA |
| (3) FP SIN TITULACIÓN | (7) FP TIT. 2ª ETAPA | (11) ESPECIALIZACIÓN PROFESIONAL |
| (4) PRIMERA ETAPA DE SECUNDARIA | (8) FP SUPERIOR | (12) ENSEÑANZA UNIVERSITARIA 3er CICLO |
| | | (13) SIN ASIGNAR |



DEMANDANTES DE EMPLEO, SEGÚN EL NIVEL DE ESTUDIOS⁵

| HOMBRES | (1) | (2) | (3) | (4) | (5) | (6) | (7) | (8) | (9) | (10) | (11) | (12) | (13) | TOTAL |
|---------|--------|--------|--------|--------|---------|--------|----------|--------|----------|--------|---------|---------|---------|--------|
| DEMAND. | 128 | 3590 | 401 | 5587 | 7 | 1191 | 0 | 520 | 0 | 934 | 3 | 5 | 53 | 12419 |
| V.M. | -8 | -146 | -4 | -243 | 0 | -22 | 0 | -17 | 0 | -36 | -1 | -2 | 0 | -479 |
| V.M.% | -5,88% | -3,91% | -0,99% | -4,17% | 0,00% | -1,81% | 0,00% | -3,17% | 0,00% | -3,71% | -25,00% | -28,57% | 0,00% | -3,71% |
| V.A. | -8 | 196 | 81 | 21 | -1 | 77 | -1 | 47 | -1 | 92 | 0 | 1 | 34 | 538 |
| V.A.% | -5,88% | 5,77% | 25,31% | 0,38% | -12,50% | 6,91% | -100,00% | 9,94% | -100,00% | 10,93% | 0,00% | 25,00% | 178,95% | 4,53% |

| MUJERES | (1) | (2) | (3) | (4) | (5) | (6) | (7) | (8) | (9) | (10) | (11) | (12) | (13) | TOTAL |
|---------|--------|-------|--------|--------|---------|--------|-------|--------|-------|--------|---------|---------|---------|--------|
| DEMAND. | 90 | 3024 | 285 | 5479 | 4 | 2066 | 0 | 816 | 0 | 2145 | 19 | 18 | 59 | 14005 |
| V.M. | 1 | 0 | 1 | -104 | -4 | -40 | 0 | -5 | 0 | -69 | -5 | -1 | 2 | -224 |
| V.M.% | 1,12% | 0,00% | 0,35% | -1,86% | -50,00% | -1,90% | 0,00% | -0,61% | 0,00% | -3,12% | -20,83% | -5,26% | 3,51% | -1,57% |
| V.A. | -2 | 127 | 40 | 76 | 2 | 153 | 0 | 77 | 0 | 256 | 13 | 9 | 30 | 781 |
| V.A.% | -2,17% | 4,38% | 16,33% | 1,41% | 100,00% | 8,00% | 0,00% | 10,42% | 0,00% | 13,55% | 216,67% | 100,00% | 103,45% | 5,91% |

| TOTAL | (1) | (2) | (3) | (4) | (5) | (6) | (7) | (8) | (9) | (10) | (11) | (12) | (13) | TOTAL |
|---------|--------|--------|--------|--------|---------|--------|----------|--------|----------|--------|---------|---------|---------|--------|
| DEMAND. | 218 | 6614 | 686 | 11066 | 11 | 3257 | 0 | 1336 | 0 | 3079 | 22 | 23 | 112 | 26424 |
| V.M. | -7 | -146 | -3 | -347 | -4 | -62 | 0 | -22 | 0 | -105 | -6 | -3 | 2 | -703 |
| V.M.% | -3,11% | -2,16% | -0,44% | -3,04% | -26,67% | -1,87% | 0,00% | -1,62% | 0,00% | -3,30% | -21,43% | -11,54% | 1,82% | -2,59% |
| V.A. | -10 | 323 | 121 | 97 | 1 | 230 | -1 | 124 | -1 | 348 | 13 | 10 | 64 | 1319 |
| V.A.% | -4,39% | 5,13% | 21,42% | 0,88% | 10,00% | 7,60% | -100,00% | 10,23% | -100,00% | 12,74% | 144,44% | 76,92% | 133,33% | 5,25% |

⁵ Leyenda del nivel de estudios:

- | | | |
|---------------------------------|---------------------------------|--|
| (1) ANALFABETOS | (5) FP TIT. 1ª ETAPA | (9) OTRAS ENSEÑANZAS CON BACHILLER |
| (2) EDUCACIÓN PRIMARIA | (6) SEGUNDA ETAPA DE SECUNDARIA | (10) ENSEÑANZA UNIVERSITARIA |
| (3) FP SIN TITULACIÓN | (7) FP TIT. 2ª ETAPA | (11) ESPECIALIZACIÓN PROFESIONAL |
| (4) PRIMERA ETAPA DE SECUNDARIA | (8) FP SUPERIOR | (12) ENSEÑANZA UNIVERSITARIA 3er CICLO |
| | | (13) SIN ASIGNAR |



PARO REGISTRADO, SEGÚN EL GRUPO DE OCUPACIÓN⁶

| HOMBRES | (1) | (2) | (3) | (4) | (5) | (6) | (7) | (8) | (9) | (10) | (11) | TOTAL |
|---------|--------|--------|--------|--------|--------|--------|--------|--------|--------|---------|-------|--------|
| PARO | 96 | 740 | 909 | 574 | 1107 | 213 | 3210 | 1002 | 2183 | 2 | 0 | 10036 |
| V.M. | -6 | -31 | -26 | -36 | -14 | -10 | -171 | -61 | -127 | -1 | 0 | -483 |
| V.M.% | -5,88% | -4,02% | -2,78% | -5,90% | -1,25% | -4,48% | -5,06% | -5,74% | -5,50% | -33,33% | 0,00% | -4,59% |
| V.A. | -7 | 90 | 83 | 21 | 110 | -16 | 58 | 17 | -27 | -3 | 0 | 326 |
| V.A.% | -6,80% | 13,85% | 10,05% | 3,80% | 11,03% | -6,99% | 1,84% | 1,73% | -1,22% | -60,00% | 0,00% | 3,36% |

| MUJERES | (1) | (2) | (3) | (4) | (5) | (6) | (7) | (8) | (9) | (10) | (11) | TOTAL |
|---------|--------|--------|--------|--------|--------|--------|--------|--------|--------|-------|-------|--------|
| PARO | 29 | 1328 | 619 | 1547 | 3941 | 53 | 224 | 505 | 3191 | 2 | 0 | 11439 |
| V.M. | -2 | -59 | -1 | -31 | -92 | -3 | -1 | -14 | -49 | 0 | 0 | -252 |
| V.M.% | -6,45% | -4,25% | -0,16% | -1,96% | -2,28% | -5,36% | -0,44% | -2,70% | -1,51% | 0,00% | 0,00% | -2,16% |
| V.A. | -3 | 162 | 56 | 64 | 294 | -1 | 16 | 29 | 113 | 0 | 0 | 730 |
| V.A.% | -9,38% | 13,89% | 9,95% | 4,32% | 8,06% | -1,85% | 7,69% | 6,09% | 3,67% | 0,00% | 0,00% | 6,82% |

| TOTAL | (1) | (2) | (3) | (4) | (5) | (6) | (7) | (8) | (9) | (10) | (11) | TOTAL |
|-------|--------|--------|--------|--------|--------|--------|--------|--------|--------|---------|-------|--------|
| PARO | 125 | 2068 | 1528 | 2121 | 5048 | 266 | 3434 | 1507 | 5374 | 4 | 0 | 21475 |
| V.M. | -8 | -90 | -27 | -67 | -106 | -13 | -172 | -75 | -176 | -1 | 0 | -735 |
| V.M.% | -6,02% | -4,17% | -1,74% | -3,06% | -2,06% | -4,66% | -4,77% | -4,74% | -3,17% | -20,00% | 0,00% | -3,31% |
| V.A. | -10 | 252 | 139 | 85 | 404 | -17 | 74 | 46 | 86 | -3 | 0 | 1056 |
| V.A.% | -7,41% | 13,88% | 10,01% | 4,17% | 8,70% | -6,01% | 2,20% | 3,15% | 1,63% | -42,86% | 0,00% | 5,17% |

⁶ Leyenda del grupo de ocupación:

- (1) DIR.EMPRESAS Y ADMONES.P.B.
- (2) TEC.PROF.CIENT. E INTELECT.
- (3) TÉCNICOS Y PROFESIONALES APOYO
- (4) EMPLEADOS DE TIPO ADMINISTRATIVO

- (5) TRAB.SERV.REST.PERSON.PROTE.VEND.
- (6) TRAB.CUALIF.AGRICULTURA Y PESCA
- (7) ARTES.TRAB.C.IND.MANUF.CONSUMIN.
- (8) PERA.INSTA.MAQU.Y MONTADORES

- (9) TRABAJADORES NO CUALIFICADOS
- (10) FUERZAS ARMADAS
- (11) SIN ASIGNAR



DEMANDANTES DE EMPLEO, SEGÚN EL GRUPO DE OCUPACIÓN⁷

| HOMBRES | (1) | (2) | (3) | (4) | (5) | (6) | (7) | (8) | (9) | (10) | (11) | TOTAL |
|---------|--------|--------|--------|--------|--------|---------|--------|--------|--------|---------|-------|--------|
| DEMAND. | 122 | 952 | 1152 | 759 | 1426 | 276 | 3781 | 1292 | 2656 | 3 | 0 | 12419 |
| V.M. | -5 | -39 | -16 | -24 | -28 | -22 | -171 | -50 | -123 | -1 | 0 | -479 |
| V.M.% | -3,94% | -3,94% | -1,37% | -3,07% | -1,93% | -7,38% | -4,33% | -3,73% | -4,43% | -25,00% | 0,00% | -3,71% |
| V.A. | 4 | 84 | 108 | 51 | 183 | -33 | 90 | 81 | -27 | -3 | 0 | 538 |
| V.A.% | 3,39% | 9,68% | 10,34% | 7,20% | 14,72% | -10,68% | 2,44% | 6,69% | -1,01% | -50,00% | 0,00% | 4,53% |

| MUJERES | (1) | (2) | (3) | (4) | (5) | (6) | (7) | (8) | (9) | (10) | (11) | TOTAL |
|---------|--------|--------|--------|--------|--------|--------|-------|-------|--------|--------|-------|--------|
| DEMAND. | 34 | 1735 | 768 | 1934 | 4724 | 79 | 288 | 585 | 3855 | 3 | 0 | 14005 |
| V.M. | -2 | -53 | -2 | -29 | -107 | -1 | 2 | 0 | -32 | 0 | 0 | -224 |
| V.M.% | -5,56% | -2,96% | -0,26% | -1,48% | -2,21% | -1,25% | 0,70% | 0,00% | -0,82% | 0,00% | 0,00% | -1,57% |
| V.A. | -2 | 237 | 91 | 93 | 291 | 1 | 19 | 9 | 41 | 1 | 0 | 781 |
| V.A.% | -5,56% | 15,82% | 13,44% | 5,05% | 6,56% | 1,28% | 7,06% | 1,56% | 1,07% | 50,00% | 0,00% | 5,91% |

| TOTAL | (1) | (2) | (3) | (4) | (5) | (6) | (7) | (8) | (9) | (10) | (11) | TOTAL |
|---------|--------|--------|--------|--------|--------|--------|--------|--------|--------|---------|-------|--------|
| DEMAND. | 156 | 2687 | 1920 | 2693 | 6150 | 355 | 4069 | 1877 | 6511 | 6 | 0 | 26424 |
| V.M. | -7 | -92 | -18 | -53 | -135 | -23 | -169 | -50 | -155 | -1 | 0 | -703 |
| V.M.% | -4,29% | -3,31% | -0,93% | -1,93% | -2,15% | -6,08% | -3,99% | -2,59% | -2,33% | -14,29% | 0,00% | -2,59% |
| V.A. | 2 | 321 | 199 | 144 | 474 | -32 | 109 | 90 | 14 | -2 | 0 | 1319 |
| V.A.% | 1,30% | 13,57% | 11,56% | 5,65% | 8,35% | -8,27% | 2,75% | 5,04% | 0,22% | -25,00% | 0,00% | 5,25% |

⁷ Leyenda del grupo de ocupación:

- (1) DIR.EMPRESAS Y ADMONES.P.B.
- (2) TEC.PROF.CIENT. E INTELECT.
- (3) TÉCNICOS Y PROFESIONALES APOYO
- (4) EMPLEADOS DE TIPO ADMINISTRATIVO

- (5) TRAB.SERV.REST.PERSON.PROTE.VEND.
- (6) TRAB.CUALIF.AGRICULTURA Y PESCA
- (7) ARTES.TRAB.C.IND.MANUF.CONSUMIN.
- (8) PERA.INSTA.MAQU.Y MONTADORES

- (9) TRABAJADORES NO CUALIFICADOS
- (10) FUERZAS ARMADAS
- (11) SIN ASIGNAR

