



OBSERVATORIO DE EMPLEO Y ACTIVIDAD ECONÓMICA

TERMÓMETRO DE EMPLEO

DEMANDANTES DE EMPLEO,
PARO Y CONTRATOS
REGISTRADOS

AGOSTO 2011



AYUNTAMIENTO DE ALBACETE



TERMÓMETRO DE EMPLEO¹

El mes de agosto de 2011 registra un total de 16.496 parados en el municipio de Albacete, con un aumento del 1,80% con respecto al mes anterior.

El mes de agosto de 2011 registra un total de 16.496 parados en el municipio de Albacete; de ellos, 7.912 son varones y 8.584 mujeres.

Las variaciones registradas con respecto al mes anterior experimentaron un aumento del 1,80% en el total de parados (+292), con una subida del 1,80% para los varones (+140), y del 1,80% en las mujeres (+152).

Las variaciones con respecto al mismo mes del año anterior experimentaron un incremento del 5,57% en las cifras de parados, con un aumento del 7,03% en el caso de los varones, y del 4,26% en las mujeres.

Por sectores de actividad, el mes de agosto registra un total de 606 parados en agricultura, 1.691 en industria, 2.357 en construcción, 10.190 en servicios, y 1.652 parados sin empleo anterior.

La evolución mensual del paro muestra descensos en agricultura (-2,57%; -16) y en el colectivo sin empleo anterior (-3,28%; -56), y subidas en el resto: industria (+4,13%; +67), construcción (+2,03%; +47), y servicios (+2,52%; +250).

Por otra parte, la evolución del paro con respecto al mismo mes del año anterior también muestra descensos en agricultura (-1,78%) y en el colectivo sin empleo anterior (-5,44%), frente a las subidas en la industria (+6,62%), construcción (+0,68%) y servicios (9,17%).

¹ Fuente: Elaboración propia a partir de datos del SEPECAM, y www.redtrabaja.es.



El número de contratos es de 5.460, lo que supone un descenso del 22,08% en las contrataciones con respecto al mes anterior.

En total se realizaron 5.460 contratos en Albacete, de los que 3.043 fueron a hombres, y 2.417 a mujeres. El número de contratos indefinidos realizados en este periodo es de 363, mientras que el resto son temporales.

La evolución de la contratación ha experimentado un descenso del 22,08% (-1.547) con respecto al mes anterior; en el caso de los varones el descenso fue del 23,18% (-918), mientras que en las mujeres registró una caída del 20,65% (-629). Por otra parte, los contratos indefinidos han registrado un aumento del 25,61% (+74) con respecto al mes anterior.

Comparando las cifras con el mismo mes del año anterior observamos un incremento en el número de contrataciones del 17,19%, con un aumento del 18,87% para los varones, y del 15,15% para las mujeres. El número de contratos indefinidos realizados es un 41,80% mayor que en el mismo mes del año anterior.

Por sectores de actividad, se produjeron 1.052 contrataciones en la agricultura, 138 en industria, 294 en construcción, y 3.976 en los servicios. Lo que supone un descenso de la contratación con respecto al mes anterior en todos los sectores: agricultura (-44,60%; -847), industria (-42,26%; -101), construcción (-25,38%; -100), y servicios (-11,15%; -499).

La evolución de la contratación con respecto al mismo mes del año anterior, según sectores de actividad, ha experimentado subidas en la agricultura (+101,53%), la industria (+15,97%), y los servicios (+13,12%), frente al descenso de la construcción (-41,55%).



**Hay un total de 21.505 demandantes de empleo,
un 0,87% más que en el mes anterior.**

El número de demandantes de empleo en la ciudad de Albacete durante el mes de agosto de 2011 asciende a 21.505, siendo 9.982 hombres, y 11.523 mujeres.

Los parados registrados en este mismo período suponen el 76,71% del total de demandantes de empleo, con una ligera variación según sexos (79,26% en los varones, y 74,49% en las mujeres).

La cifra de demandantes de empleo ha experimentado un aumento del 0,87% con respecto al mes anterior, con un incremento del 1,43% para los varones, y del 0,39% para las mujeres.

La variación de los demandantes de empleo con respecto al mismo mes del año anterior ha experimentado un aumento medio del 7,58%, con una subida del 7,98% para los hombres, y del 7,23% para las mujeres.

Este mes se repite la tendencia general de evolución de paro y demandantes de empleo, y el aumento del número de demandantes de empleo está directamente relacionado con el incremento de parados, aunque en este último caso la subida fue mayor.



**El paro registrado baja con respecto al mes anterior,
principalmente, en los siguientes colectivos:**

En los hombres, por edad, con menos de 20 años;

- por sectores de actividad, en agricultura, y en el colectivo sin empleo anterior;
- según el nivel de estudios, con educación primaria, y formación profesional sin titulación;
- según el grupo de ocupación, los trabajadores de servicios de restauración, personales, protección y vendedores de los comercios; y técnicos y profesionales de apoyo.

En las mujeres, por edad, con menos de 20 años, y con más de 59 años;

- por sectores de actividad, en agricultura, y en el colectivo sin empleo anterior;
- según el nivel de estudios, en ningún grupo;
- según el grupo de ocupación, las trabajadoras cualificadas en la agricultura.



ANEXO I
PARO REGISTRADO Y CONTRATOS
GRÁFICOS DE EVOLUCIÓN MENSUAL

GRÁFICO N° 1
EVOLUCIÓN MENSUAL - PARO Y CONTRATOS REGISTRADOS



GRÁFICO N° 2
EVOLUCIÓN MENSUAL - PARO Y CONTRATOS REGISTRADOS, SEGÚN SEXO



GRÁFICO N° 3
EVOLUCIÓN MENSUAL - PARO REGISTRADO, SEGÚN SECTOR DE ACTIVIDAD

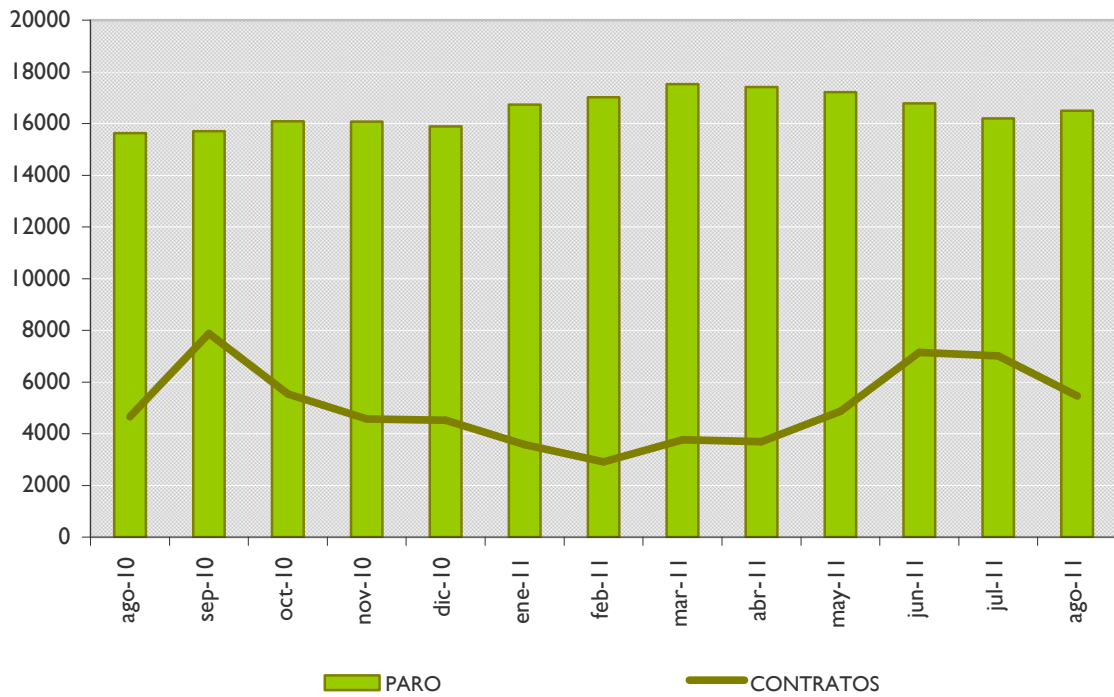

GRÁFICO N° 4
EVOLUCIÓN MENSUAL - CONTRATOS REGISTRADOS, SEGÚN SECTOR DE ACTIVIDAD



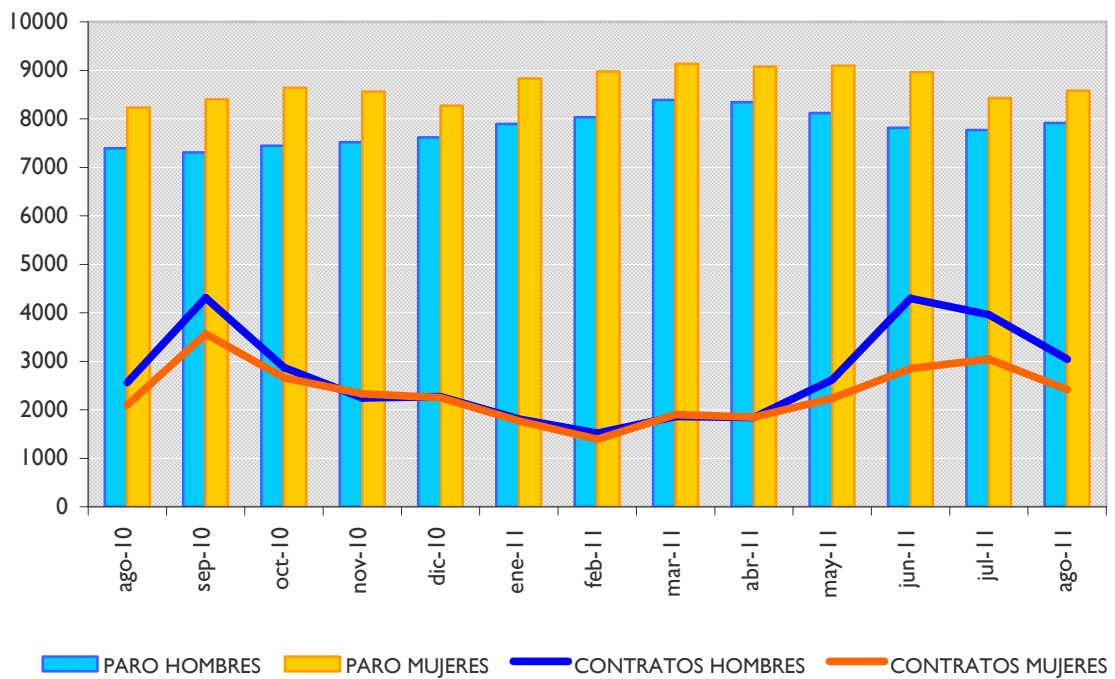

ANEXO 2
TABLAS DE PARO REGISTRADO Y
DEMANDANTES DE EMPLEO

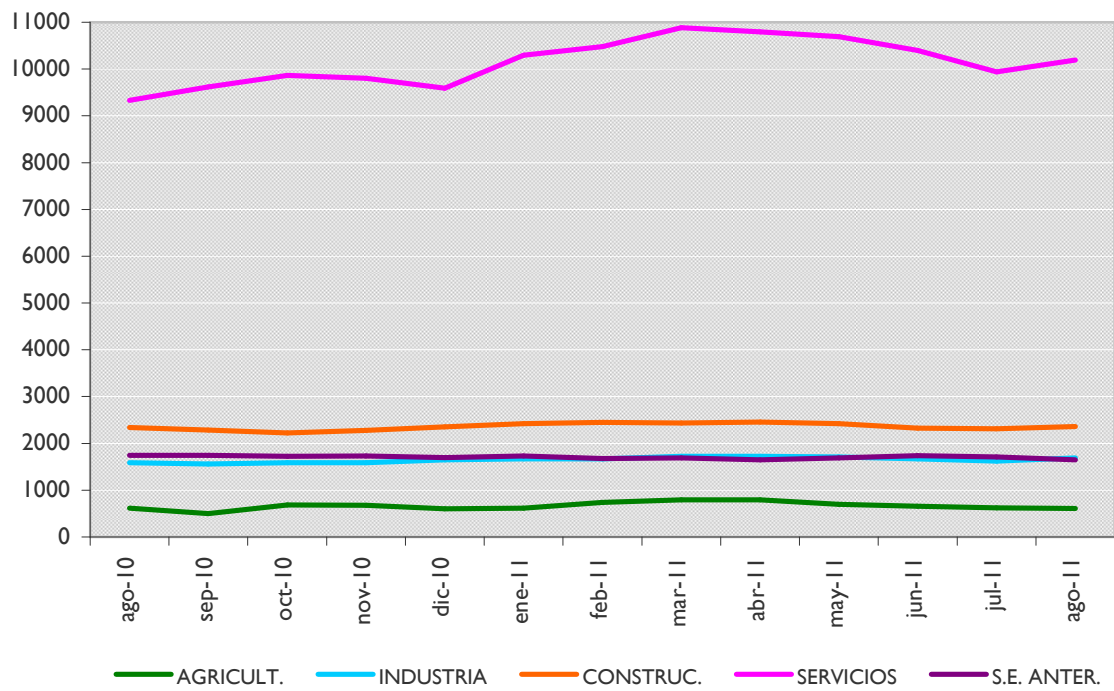
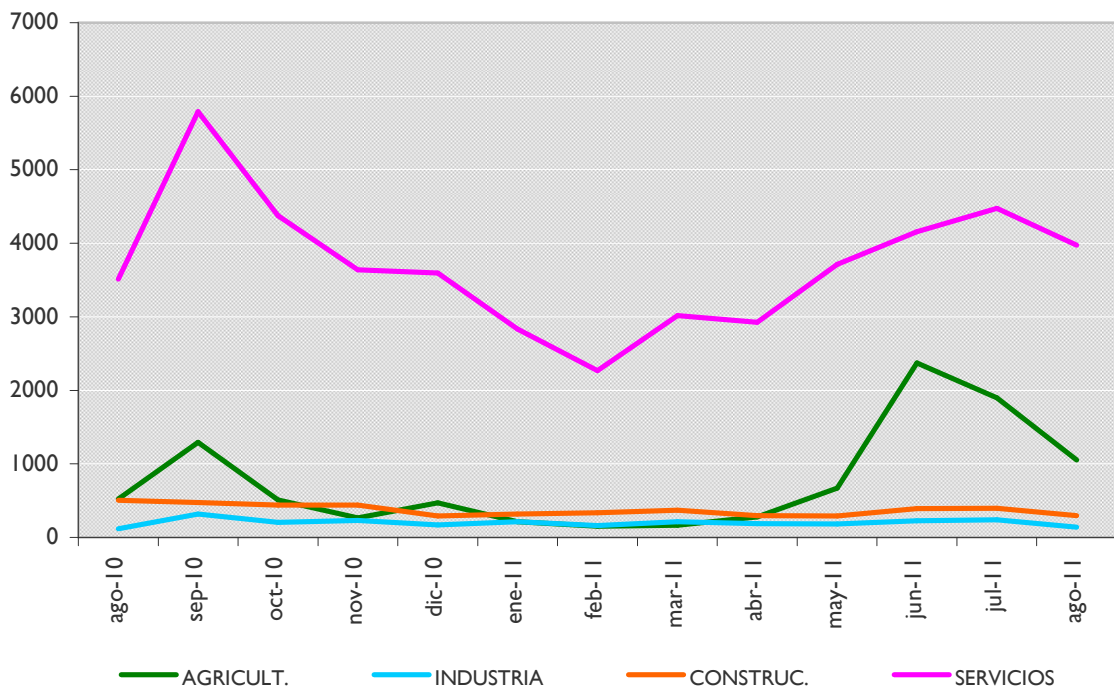
PARO REGISTRADO², SEGÚN LA EDAD

HOMBRES	< 20	20 - 24	25 - 29	30 - 34	35 - 39	40 - 44	45 - 49	50 - 54	55 - 59	> 59	TOTAL
PARO	325	904	1108	1195	1011	916	798	632	634	389	7912
V.M.	-7	0	-1	16	19	16	24	6	43	24	140
V.M.%	-2,11%	0,00%	-0,09%	1,36%	1,92%	1,78%	3,10%	0,96%	7,28%	6,58%	1,80%
V.A.	-67	10	4	40	24	118	134	103	117	37	520
V.A.%	-17,09%	1,12%	0,36%	3,46%	2,43%	14,79%	20,18%	19,47%	22,63%	10,51%	7,03%

MUJERES	< 20	20 - 24	25 - 29	30 - 34	35 - 39	40 - 44	45 - 49	50 - 54	55 - 59	> 59	TOTAL
PARO	270	791	1101	1211	1199	1150	1145	896	520	301	8584
V.M.	-18	22	33	17	5	7	47	28	18	-7	152
V.M.%	-6,25%	2,86%	3,09%	1,42%	0,42%	0,61%	4,28%	3,23%	3,59%	-2,27%	1,80%
V.A.	-73	-47	31	37	65	106	164	136	-48	-20	351
V.A.%	-21,28%	-5,61%	2,90%	3,15%	5,73%	10,15%	16,72%	17,89%	-8,45%	-6,23%	4,26%

TOTAL	< 20	20 - 24	25 - 29	30 - 34	35 - 39	40 - 44	45 - 49	50 - 54	55 - 59	> 59	TOTAL
PARO	595	1695	2209	2406	2210	2066	1943	1528	1154	690	16496
V.M.	-25	22	32	33	24	23	71	34	61	17	292
V.M.%	-4,03%	1,32%	1,47%	1,39%	1,10%	1,13%	3,79%	2,28%	5,58%	2,53%	1,80%
V.A.	-140	-37	35	77	89	224	298	239	69	17	871
V.A.%	-19,05%	-2,14%	1,61%	3,31%	4,20%	12,16%	18,12%	18,54%	6,36%	2,53%	5,57%

² La primera fila de cada tabla recoge el paro registrado; la segunda (V.M.) la variación mensual absoluta; la tercera (V.M.%) la variación mensual relativa; la cuarta (V.A.) la variación anual; y la quinta (V.A.%) la variación anual relativa. Se sigue el mismo criterio en las sucesivas tablas referidas a paro registrado.

DEMANDANTES DE EMPLEO³, SEGÚN LA EDAD

HOMBRES	< 20	20 - 24	25 - 29	30 - 34	35 - 39	40 - 44	45 - 49	50 - 54	55 - 59	> 59	TOTAL
DEMAND.	394	1137	1365	1476	1287	1148	1021	795	812	547	9982
V.M.	-11	-12	0	14	20	23	26	5	47	29	141
V.M.%	-2,72%	-1,04%	0,00%	0,96%	1,58%	2,04%	2,61%	0,63%	6,14%	5,60%	1,43%
V.A.	-53	70	5	33	56	155	176	115	123	58	738
V.A.%	-11,86%	6,56%	0,37%	2,29%	4,55%	15,61%	20,83%	16,91%	17,85%	11,86%	7,98%

MUJERES	< 20	20 - 24	25 - 29	30 - 34	35 - 39	40 - 44	45 - 49	50 - 54	55 - 59	> 59	TOTAL
DEMAND.	332	1046	1434	1563	1571	1546	1507	1192	840	492	11523
V.M.	-22	-5	22	14	-23	7	34	17	8	-7	45
V.M.%	-6,21%	-0,48%	1,56%	0,90%	-1,44%	0,45%	2,31%	1,45%	0,96%	-1,40%	0,39%
V.A.	-69	-36	53	20	108	136	198	193	117	57	777
V.A.%	-17,21%	-3,33%	3,84%	1,30%	7,38%	9,65%	15,13%	19,32%	16,18%	13,10%	7,23%

TOTAL	< 20	20 - 24	25 - 29	30 - 34	35 - 39	40 - 44	45 - 49	50 - 54	55 - 59	> 59	TOTAL
DEMAND.	726	2183	2799	3039	2858	2694	2528	1987	1652	1039	21505
V.M.	-33	-17	22	28	-3	30	60	22	55	22	186
V.M.%	-4,35%	-0,77%	0,79%	0,93%	-0,10%	1,13%	2,43%	1,12%	3,44%	2,16%	0,87%
V.A.	-122	34	58	53	164	291	374	308	240	115	1515
V.A.%	-14,39%	1,58%	2,12%	1,77%	6,09%	12,11%	17,36%	18,34%	17,00%	12,45%	7,58%

³ La primera fila de cada tabla recoge los demandantes de empleo; la segunda (V.M.) la variación mensual absoluta; la tercera (V.M.%) la variación mensual relativa; la cuarta (V.A.) la variación anual; y la quinta (V.A.%) la variación anual relativa. Se sigue el mismo criterio en las sucesivas tablas de demandantes de empleo.

PARO REGISTRADO, SEGÚN EL SECTOR DE ACTIVIDAD

HOMBRES	AGRICULTURA	INDUSTRIA	CONSTRUCCIÓN	SERVICIOS	SIN EMPLEO ANTERIOR	TOTAL
PARO	425	900	2075	3962	550	7912
V.M.	-9	57	37	76	-21	140
V.M.%	-2,07%	6,76%	1,82%	1,96%	-3,68%	1,80%
V.A.	-19	62	-11	441	47	520
V.A.%	-4,28%	7,40%	-0,53%	12,52%	9,34%	7,03%

MUJERES	AGRICULTURA	INDUSTRIA	CONSTRUCCIÓN	SERVICIOS	SIN EMPLEO ANTERIOR	TOTAL
PARO	181	791	282	6228	1102	8584
V.M.	-7	10	10	174	-35	152
V.M.%	-3,72%	1,28%	3,68%	2,87%	-3,08%	1,80%
V.A.	8	43	27	415	-142	351
V.A.%	4,62%	5,75%	10,59%	7,14%	-11,41%	4,26%

TOTAL	AGRICULTURA	INDUSTRIA	CONSTRUCCIÓN	SERVICIOS	SIN EMPLEO ANTERIOR	TOTAL
PARO	606	1691	2357	10190	1652	16496
V.M.	-16	67	47	250	-56	292
V.M.%	-2,57%	4,13%	2,03%	2,52%	-3,28%	1,80%
V.A.	-11	105	16	856	-95	871
V.A.%	-1,78%	6,62%	0,68%	9,17%	-5,44%	5,57%

DEMANDANTES DE EMPLEO, SEGÚN EL SECTOR DE ACTIVIDAD

HOMBRES	AGRICULTURA	INDUSTRIA	CONSTRUCCIÓN	SERVICIOS	SIN EMPLEO ANTERIOR	TOTAL
DEMAND.	636	1198	2316	5130	702	9982
V.M.	-9	73	26	77	-26	141
V.M.%	-1,40%	6,49%	1,14%	1,52%	-3,57%	1,43%
V.A.	-18	107	-32	611	70	738
V.A.%	-2,75%	9,81%	-1,36%	13,52%	11,08%	7,98%

MUJERES	AGRICULTURA	INDUSTRIA	CONSTRUCCIÓN	SERVICIOS	SIN EMPLEO ANTERIOR	TOTAL
DEMAND.	252	971	325	8490	1485	11523
V.M.	-4	10	10	73	-44	45
V.M.%	-1,56%	1,04%	3,17%	0,87%	-2,88%	0,39%
V.A.	-20	55	20	766	-44	777
V.A.%	-7,35%	6,00%	6,56%	9,92%	-2,88%	7,23%

TOTAL	AGRICULTURA	INDUSTRIA	CONSTRUCCIÓN	SERVICIOS	SIN EMPLEO ANTERIOR	TOTAL
DEMAND.	888	2169	2641	13620	2187	21505
V.M.	-13	83	36	150	-70	186
V.M.%	-1,44%	3,98%	1,38%	1,11%	-3,10%	0,87%
V.A.	-38	162	-12	1377	26	1515
V.A.%	-4,10%	8,07%	-0,45%	11,25%	1,20%	7,58%

PARO REGISTRADO, SEGÚN EL NIVEL DE ESTUDIOS⁴

HOMBRES	(1)	(2)	(3)	(4)	(5)	(6)	(7)	(8)	(9)	(10)	(11)	(12)	(13)	TOTAL
PARO	57	2207	182	3955	6	694	0	308	0	491	2	4	6	7912
V.M.	8	-4	-4	78	0	20	0	13	0	29	0	-1	1	140
V.M.%	16,33%	-0,18%	-2,15%	2,01%	0,00%	2,97%	0,00%	4,41%	0,00%	6,28%	0,00%	-20,00%	20,00%	1,80%
V.A.	32	18	51	167	0	74	0	65	0	102	2	3	6	520
V.A.%	128,00%	0,82%	38,93%	4,41%	0,00%	11,94%	0,00%	26,75%	0,00%	26,22%	200,00%	300,00%	600,00%	7,03%

MUJERES	(1)	(2)	(3)	(4)	(5)	(6)	(7)	(8)	(9)	(10)	(11)	(12)	(13)	TOTAL
PARO	31	1981	151	3860	3	1117	0	415	1	1013	3	4	5	8584
V.M.	6	6	1	45	0	21	0	25	0	45	1	0	2	152
V.M.%	24,00%	0,30%	0,67%	1,18%	0,00%	1,92%	0,00%	6,41%	0,00%	4,65%	50,00%	0,00%	66,67%	1,80%
V.A.	18	41	34	-90	0	104	0	30	-1	210	2	-2	5	351
V.A.%	138,46%	2,11%	29,06%	-2,28%	0,00%	10,27%	0,00%	7,79%	-50,00%	26,15%	200,00%	-33,33%	500,00%	4,26%

TOTAL	(1)	(2)	(3)	(4)	(5)	(6)	(7)	(8)	(9)	(10)	(11)	(12)	(13)	TOTAL
PARO	88	4188	333	7815	9	1811	0	723	1	1504	5	8	11	16496
V.M.	14	2	-3	123	0	41	0	38	0	74	1	-1	3	292
V.M.%	18,92%	0,05%	-0,89%	1,60%	0,00%	2,32%	0,00%	5,55%	0,00%	5,17%	25,00%	-11,11%	37,50%	1,80%
V.A.	50	59	85	77	0	178	0	95	-1	312	4	1	11	871
V.A.%	131,58%	1,43%	34,27%	1,00%	0,00%	10,90%	0,00%	15,13%	-50,00%	26,17%	400,00%	14,29%	1100,00%	5,57%

⁴ Leyenda del nivel de estudios:

- | | | |
|---------------------------------|---------------------------------|--|
| (1) ANALFABETOS | (5) FP TIT. 1ª ETAPA | (9) OTRAS ENSEÑANZAS CON BACHILLER |
| (2) EDUCACIÓN PRIMARIA | (6) SEGUNDA ETAPA DE SECUNDARIA | (10) ENSEÑANZA UNIVERSITARIA |
| (3) FP SIN TITULACIÓN | (7) FP TIT. 2ª ETAPA | (11) ESPECIALIZACIÓN PROFESIONAL |
| (4) PRIMERA ETAPA DE SECUNDARIA | (8) FP SUPERIOR | (12) ENSEÑANZA UNIVERSITARIA 3er CICLO |
| | | (13) SIN ASIGNAR |

DEMANDANTES DE EMPLEO, SEGÚN EL NIVEL DE ESTUDIOS⁵

HOMBRES	(1)	(2)	(3)	(4)	(5)	(6)	(7)	(8)	(9)	(10)	(11)	(12)	(13)	TOTAL
DEMAND.	70	2805	229	4864	10	914	1	406	1	666	2	4	10	9982
V.M.	3	25	-1	75	0	8	0	6	0	25	-1	-1	2	141
V.M.%	4,48%	0,90%	-0,43%	1,57%	0,00%	0,88%	0,00%	1,50%	0,00%	3,90%	-33,33%	-20,00%	25,00%	1,43%
V.A.	39	53	73	235	2	113	1	85	-1	125	0	3	10	738
V.A.%	125,81%	1,93%	46,79%	5,08%	25,00%	14,11%	100,00%	26,48%	-50,00%	23,11%	0,00%	300,00%	1000,00%	7,98%

MUJERES	(1)	(2)	(3)	(4)	(5)	(6)	(7)	(8)	(9)	(10)	(11)	(12)	(13)	TOTAL
DEMAND.	41	2533	181	5027	3	1626	0	586	1	1510	5	5	5	11523
V.M.	5	10	0	-5	0	7	0	26	0	-1	1	0	2	45
V.M.%	13,89%	0,40%	0,00%	-0,10%	0,00%	0,43%	0,00%	4,64%	0,00%	-0,07%	25,00%	0,00%	66,67%	0,39%
V.A.	26	163	42	42	-1	165	0	56	-2	283	-1	-1	5	777
V.A.%	173,33%	6,88%	30,22%	0,84%	-25,00%	11,29%	0,00%	10,57%	-66,67%	23,06%	-16,67%	-16,67%	500,00%	7,23%

TOTAL	(1)	(2)	(3)	(4)	(5)	(6)	(7)	(8)	(9)	(10)	(11)	(12)	(13)	TOTAL
DEMAND.	111	5338	410	9891	13	2540	1	992	2	2176	7	9	15	21505
V.M.	8	35	-1	70	0	15	0	32	0	24	0	-1	4	186
V.M.%	7,77%	0,66%	-0,24%	0,71%	0,00%	0,59%	0,00%	3,33%	0,00%	1,12%	0,00%	-10,00%	36,36%	0,87%
V.A.	65	216	115	277	1	278	1	141	-3	408	-1	2	15	1515
V.A.%	141,30%	4,22%	38,98%	2,88%	8,33%	12,29%	100,00%	16,57%	-60,00%	23,08%	-12,50%	28,57%	1500,00%	7,58%

⁵ Leyenda del nivel de estudios:

- | | | |
|---------------------------------|---------------------------------|--|
| (1) ANALFABETOS | (5) FP TIT. 1ª ETAPA | (9) OTRAS ENSEÑANZAS CON BACHILLER |
| (2) EDUCACIÓN PRIMARIA | (6) SEGUNDA ETAPA DE SECUNDARIA | (10) ENSEÑANZA UNIVERSITARIA |
| (3) FP SIN TITULACIÓN | (7) FP TIT. 2ª ETAPA | (11) ESPECIALIZACIÓN PROFESIONAL |
| (4) PRIMERA ETAPA DE SECUNDARIA | (8) FP SUPERIOR | (12) ENSEÑANZA UNIVERSITARIA 3er CICLO |
| | | (13) SIN ASIGNAR |

PARO REGISTRADO, SEGÚN EL GRUPO DE OCUPACIÓN⁶

HOMBRES	(1)	(2)	(3)	(4)	(5)	(6)	(7)	(8)	(9)	(10)	(11)	TOTAL
PARO	90	491	699	407	756	156	2640	771	1900	2	0	7912
V.M.	6	21	-1	27	-7	1	35	38	20	0	0	140
V.M.%	7,14%	4,47%	-0,14%	7,11%	-0,92%	0,65%	1,34%	5,18%	1,06%	0,00%	0,00%	1,80%
V.A.	21	175	56	69	163	-5	65	45	-68	-1	0	520
V.A.%	30,43%	55,38%	8,71%	20,41%	27,49%	-3,11%	2,52%	6,20%	-3,46%	-33,33%	0,00%	7,03%

MUJERES	(1)	(2)	(3)	(4)	(5)	(6)	(7)	(8)	(9)	(10)	(11)	TOTAL
PARO	25	803	412	1148	2957	48	188	415	2586	2	0	8584
V.M.	2	37	11	42	44	-4	8	8	4	0	0	152
V.M.%	8,70%	4,83%	2,74%	3,80%	1,51%	-7,69%	4,44%	1,97%	0,15%	0,00%	0,00%	1,80%
V.A.	3	233	-74	-52	356	-7	-24	-21	-65	2	0	351
V.A.%	13,64%	40,88%	-15,23%	-4,33%	13,69%	-12,73%	-11,32%	-4,82%	-2,45%	200,00%	0,00%	4,26%

TOTAL	(1)	(2)	(3)	(4)	(5)	(6)	(7)	(8)	(9)	(10)	(11)	TOTAL
PARO	115	1294	1111	1555	3713	204	2828	1186	4486	4	0	16496
V.M.	8	58	10	69	37	-3	43	46	24	0	0	292
V.M.%	7,48%	4,69%	0,91%	4,64%	1,01%	-1,45%	1,54%	4,04%	0,54%	0,00%	0,00%	1,80%
V.A.	24	408	-18	17	519	-12	41	24	-133	1	0	871
V.A.%	26,37%	46,05%	-1,59%	1,11%	16,25%	-5,56%	1,47%	2,07%	-2,88%	33,33%	0,00%	5,57%

⁶ Leyenda del grupo de ocupación:

- | | | |
|--------------------------------------|---------------------------------------|----------------------------------|
| (1) DIR.EMPRESAS Y ADMONES.P.B. | (5) TRAB.SERV.REST.PERSON.PROTE.VEND. | (9) TRABAJADORES NO CUALIFICADOS |
| (2) TEC.PROF.CIENT. E INTELECT. | (6) TRAB.CUALIF.AGRICULTURA Y PESCA | (10) FUERZAS ARMADAS |
| (3) TÉCNICOS Y PROFESIONALES APOYO | (7) ARTES.TRAB.C.IND.MANUF.CONSUMIN. | (11) SIN ASIGNAR |
| (4) EMPLEADOS DE TIPO ADMINISTRATIVO | (8) PERA.INSTA.MAQU.Y MONTADORES | |

DEMANDANTES DE EMPLEO, SEGÚN EL GRUPO DE OCUPACIÓN⁷

HOMBRES	(1)	(2)	(3)	(4)	(5)	(6)	(7)	(8)	(9)	(10)	(11)	TOTAL
DEMAND.	112	693	894	545	1008	219	3191	975	2343	2	0	9982
V.M.	5	15	9	29	-12	-2	38	50	9	0	0	141
V.M.%	4,67%	2,21%	1,02%	5,62%	-1,18%	-0,90%	1,21%	5,41%	0,39%	0,00%	0,00%	1,43%
V.A.	20	242	77	82	265	-9	154	32	-123	-2	0	738
V.A.%	21,74%	53,66%	9,42%	17,71%	35,67%	-3,95%	5,07%	3,39%	-4,99%	-50,00%	0,00%	7,98%

MUJERES	(1)	(2)	(3)	(4)	(5)	(6)	(7)	(8)	(9)	(10)	(11)	TOTAL
DEMAND.	30	1232	551	1560	3883	70	247	510	3438	2	0	11523
V.M.	2	5	2	42	1	-7	7	2	-9	0	0	45
V.M.%	7,14%	0,41%	0,36%	2,77%	0,03%	-9,09%	2,92%	0,39%	-0,26%	0,00%	0,00%	0,39%
V.A.	5	316	-112	-41	523	-10	-15	-13	123	1	0	777
V.A.%	20,00%	34,50%	-16,89%	-2,56%	15,57%	-12,50%	-5,73%	-2,49%	3,71%	100,00%	0,00%	7,23%

TOTAL	(1)	(2)	(3)	(4)	(5)	(6)	(7)	(8)	(9)	(10)	(11)	TOTAL
DEMAND.	142	1925	1445	2105	4891	289	3438	1485	5781	4	0	21505
V.M.	7	20	11	71	-11	-9	45	52	0	0	0	186
V.M.%	5,19%	1,05%	0,77%	3,49%	-0,22%	-3,02%	1,33%	3,63%	0,00%	0,00%	0,00%	0,87%
V.A.	25	558	-35	41	788	-19	139	19	0	-1	0	1515
V.A.%	21,37%	40,82%	-2,36%	1,99%	19,21%	-6,17%	4,21%	1,30%	0,00%	-20,00%	0,00%	7,58%

⁷ Leyenda del grupo de ocupación:

- | | | |
|--------------------------------------|---------------------------------------|----------------------------------|
| (1) DIR.EMPRESAS Y ADMONES.P.B. | (5) TRAB.SERV.REST.PERSON.PROTE.VEND. | (9) TRABAJADORES NO CUALIFICADOS |
| (2) TEC.PROF.CIENT. E INTELECT. | (6) TRAB.CUALIF.AGRICULTURA Y PESCA | (10) FUERZAS ARMADAS |
| (3) TÉCNICOS Y PROFESIONALES APOYO | (7) ARTES.TRAB.C.IND.MANUF.CONSUMIN. | (11) SIN ASIGNAR |
| (4) EMPLEADOS DE TIPO ADMINISTRATIVO | (8) PERA.INSTA.MAQU.Y MONTADORES | |