



OBSERVATORIO DE EMPLEO Y ACTIVIDAD ECONÓMICA

TERMÓMETRO DE EMPLEO

DEMANDANTES DE EMPLEO,
PARO Y CONTRATOS REGISTRADOS
MUNICIPIO DE ALBACETE

SEPTIEMBRE 2020



AYUNTAMIENTO DE ALBACETE
Servicio de Empleo y Promoción Económica

TERMÓMETRO DE EMPLEO¹

El mes de septiembre de 2020 registra un total de 14.716 personas en paro en el municipio de Albacete, con un descenso del 4,04% respecto al mes anterior.

El mes de septiembre de 2020 registra un total de 14.716 personas en paro en el municipio de Albacete; de ellas, 5.474 son hombres y 9.242 mujeres. Estos datos se pueden contrastar con el último gráfico de este documento, en el que se muestra como el paro afecta más a las mujeres, especialmente de 45 y más años.

Las variaciones con respecto al mes anterior experimentaron un descenso del 4,04% en el total de paro registrado (-620), con una caída del 3,01% para los hombres (-170) y del 4,64% para las mujeres (-450).

Las variaciones con respecto al mismo mes del año anterior experimentaron un aumento del 5,82% en las cifras de paro (+809), con una subida del 9,46% (+473) en el caso de los hombres, y del 3,77% (+336) en las mujeres.

Por sectores de actividad, el mes de septiembre arroja un total de 706 personas en paro en agricultura, 1.212 en industria, 804 en construcción, 10.442 en servicios, y 1.552 sin empleo anterior.

La evolución mensual del paro sube en el colectivo sin empleo anterior (+2,31%; +35) y baja en el resto de sectores: agricultura (-3,55%; -26), industria (-3,12%; -39), construcción (-2,66%; -22) y servicios (-5,16%; -568).

Por otra parte, la evolución del paro con respecto al mismo mes del año anterior sube en todos los sectores: agricultura (+30,50%; +165), industria (+3,15%; +37), construcción (+2,68%; +21), servicios (+4,89%; +487) y en el colectivo sin empleo anterior (+6,81%; +99).

El descenso del paro local de este mes (-4,04%) es menor que el registrado en la región (-4,14%) y menor que el registrado en la provincia (-3,60%) y en el ámbito nacional (-0,69%).

¹ Fuente: Elaboración propia a partir de datos del Servicio de Estadística de Castilla-La Mancha (www.ies.jccm.es), www.sepe.es, y del Servicio Periférico de Empleo de la JCCM en Albacete.



El número de contratos registrados en septiembre de 2020 es de 8.631, lo que supone un aumento del 38,36% en las contrataciones con respecto al mes anterior.

En total se realizaron 8.631 contratos en Albacete, de los que 5.354 fueron a hombres, y 3.277 a mujeres. El número de contratos indefinidos realizados en este periodo ha sido de 694, frente a 7.937 temporales.

La evolución de la contratación ha experimentado un aumento del 38,36% (+2.393) con respecto al mes anterior; en el caso de los hombres se ha registrado una subida del 24,57% (+1.056), y del 68,92% (+1.337) en las mujeres. Por otra parte, los contratos indefinidos han registrado un aumento mensual del 46,11% (+219).

Comparando las cifras con el mismo mes del año anterior observamos un descenso en el número de contrataciones del 29,00% (-3.525), con una caída del 25,83% (-1.865) para los varones, y del 33,62% (-1.660) para las mujeres. El número de contratos indefinidos realizados disminuye un 12,37% (-98) con respecto al mismo mes del año anterior.

Por sectores de actividad, se realizaron 3.205 contrataciones en agricultura, 491 en industria, 464 en construcción, y 4.471 en los servicios. Lo que supone descenso de la contratación con respecto al mes anterior en construcción (-15,79%; -87), y aumentos en el resto de sectores: agricultura (+10,10%; +294), industria (+43,57%; +149) y servicios (+83,69%; +2.037).

La evolución de la contratación con respecto al mismo mes del año anterior aumenta en agricultura (+3,86%; +119) e industria (+7,68%; +35) y disminuye en construcción (-4,53%; -22) y servicios (-44,99%; -3.657).

La contratación en el municipio de Albacete ha subido este mes (+38,36%) menos que en el resto de ámbitos analizados: provincial (+55,17%), regional (+95,22%) y nacional (+45,93%).

Los contratos indefinidos realizados este mes tienen un peso del 8,04% sobre el total de la contratación local de este mes, cifra mayor que la registrada en el ámbito provincial (5,85%) y regional (5,17%), pero menor que la nacional (10,00%).

Hay un total de 20.465 demandantes de empleo, con un descenso del 9,75% sobre el mes anterior.

El número de demandantes de empleo en la ciudad de Albacete durante el mes de septiembre de 2020 asciende a 20.465, siendo 8.076 hombres y 12.389 mujeres.

El paro registrado en este mismo período supone el 71,91% del total de demandantes de empleo, con diferencias según sexos: 67,78% en hombres, y 74,60% en mujeres.

La cifra de demandantes de empleo disminuye (-9,75%; -2.211) con respecto al mes anterior, con una caída del 9,51% para los varones (-849) y del 9,90% en las mujeres (-1.362).

La variación de los demandantes de empleo con respecto al mismo mes del año anterior ha experimentado un aumento medio del 10,10% (+1.878), con una subida del 18,12% para los hombres (+1.239) y del 5,44% para las mujeres (+639).

El descenso relativo de demandantes de empleo de este mes está directamente relacionado con el descenso del paro registrado. Aunque el descenso es mayor en demandantes de empleo.

El paro registrado baja con respecto al mes anterior, principalmente, en los siguientes colectivos:

En los hombres, por edad, baja en todos los grupos desde 25 años (-207);

- según el sector de actividad, baja en agricultura (-21), industria (-17), construcción (-18) y servicios (-146);
- según el nivel de estudios, baja en el grupo sin estudios (-3), educación primaria (-21), primera (-16) y segunda (-10) etapa de secundaria, programas de formación profesional con titulación de primera etapa (-1), formación profesional superior (-12), enseñanza universitaria (-81) y en el grupo sin asignar el nivel de estudios (-32);
- según el grupo de ocupación, baja en dirección de las empresas y de la administración pública (-2), técnicos y profesionales científicos e intelectuales (-86), técnicos y profesionales de apoyo (-33), empleados de tipo administrativo (-16), trabajadores cualificados en la agricultura (-2), artesanos y trabajadores cualificados de las industrias manufactureras, la construcción, y la minería, -excepto los operadores de instalaciones y maquinaria-, trabajadores cualificados de las industrias extractivas, de la metalurgia, la construcción de maquinaria y asimilados, trabajadores cualificados de industrias de artes gráficas, textil y de la confección, de la elaboración de alimentos, ebanistas, artesanos y otros asimilados (-44).

En las mujeres, por edad, baja en los grupos de menos de 20 años (-1), entre 25 y 49 años (-478) y en las de 59 y más años (-4);

- según el sector de actividad, baja en agricultura (-5), industria (-22), construcción (-4) y servicios (-422);
- según el nivel de estudios, baja en educación primaria (-72), programas de formación profesional sin titulación (-6), primera etapa de secundaria (-54), formación profesional superior (-24), enseñanza universitaria (-217), enseñanza universitaria de tercer ciclo (-217) y en el grupo sin asignar el nivel de estudios (-85);
- según el grupo de ocupación, baja en técnicas y profesionales científicas e intelectuales (-250), técnicas y profesionales de apoyo (-32), empleadas de tipo administrativo (-42), trabajadoras de servicios de restauración, personales, protección y vendedoras de los comercios (-81), trabajadoras cualificadas en la agricultura (-4), artesanas y trabajadoras de las industrias manufactureras, la construcción, y la minería -excepto las operadoras de instalaciones y maquinaria-, trabajadoras cualificadas de las industrias extractivas, de la metalurgia, la construcción de maquinaria y asimiladas, trabajadoras cualificadas de industrias de artes gráficas, textil y de la confección, de la elaboración de alimentos, ebanistas, artesanas y otras asimiladas (-1) y trabajadoras no cualificadas (-50).

ANEXO I

**PARO REGISTRADO Y CONTRATOS, LOCAL
GRÁFICOS DE EVOLUCIÓN MENSUAL**

EVOLUCIÓN MENSUAL - PARO Y CONTRATOS REGISTRADOS

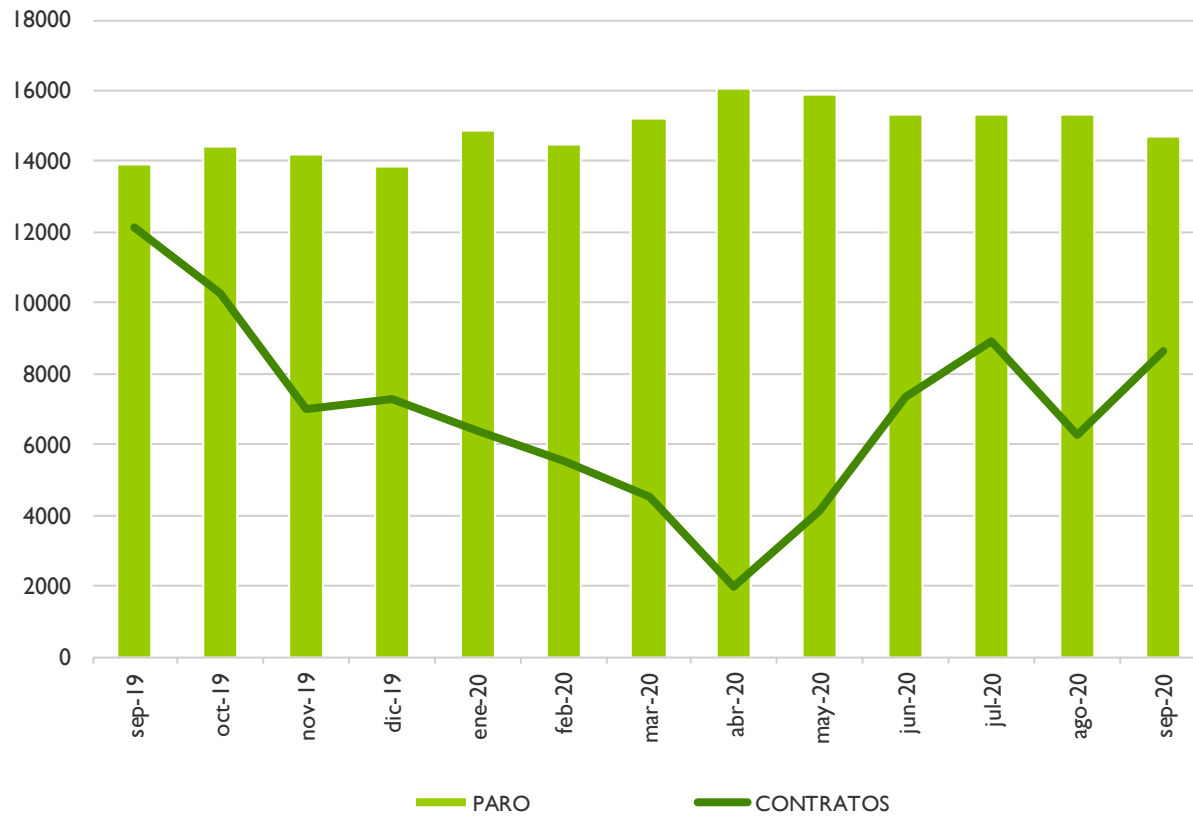

EVOLUCIÓN MENSUAL - PARO Y CONTRATOS REGISTRADOS, SEGÚN SEXO

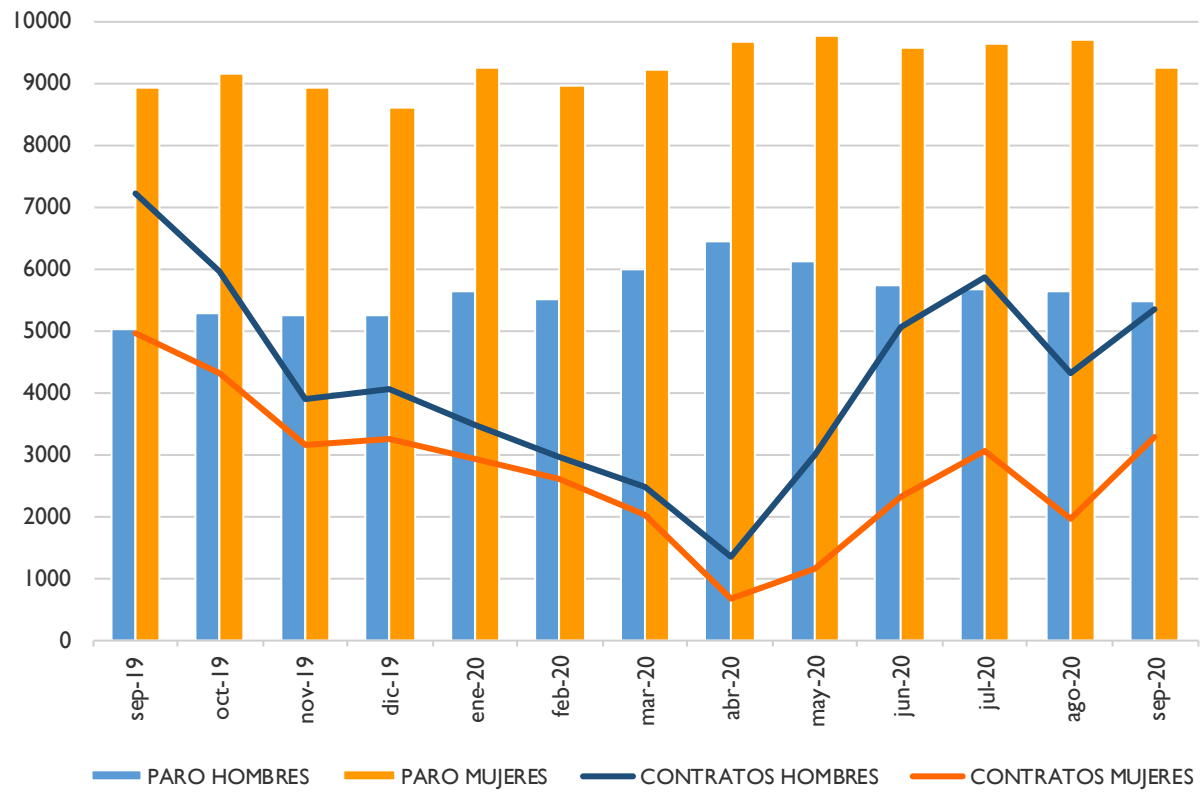

EVOLUCIÓN MENSUAL - PARO REGISTRADO, SEGÚN SECTOR DE ACTIVIDAD

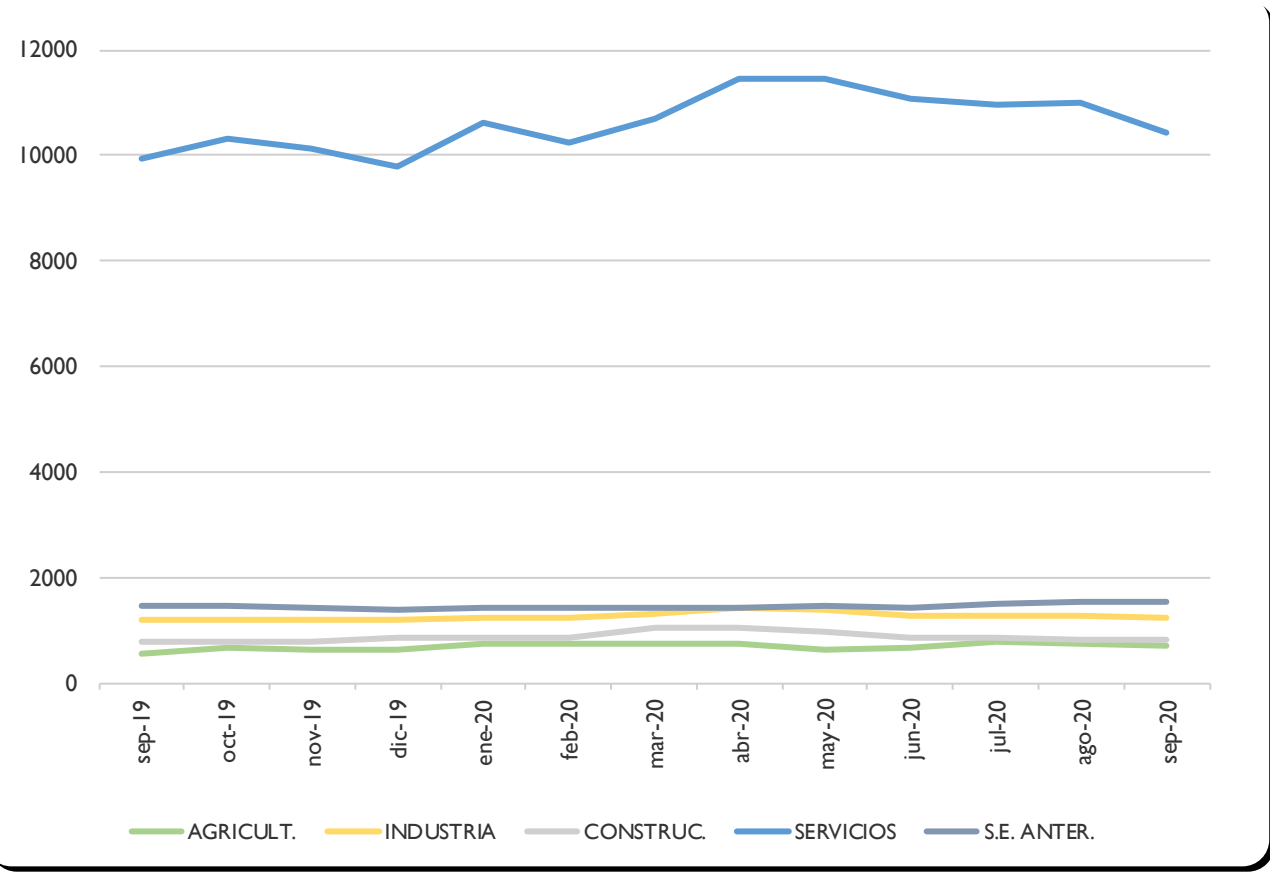

EVOLUCIÓN MENSUAL - CONTRATOS REGISTRADOS, SEGÚN SECTOR DE ACTIVIDAD

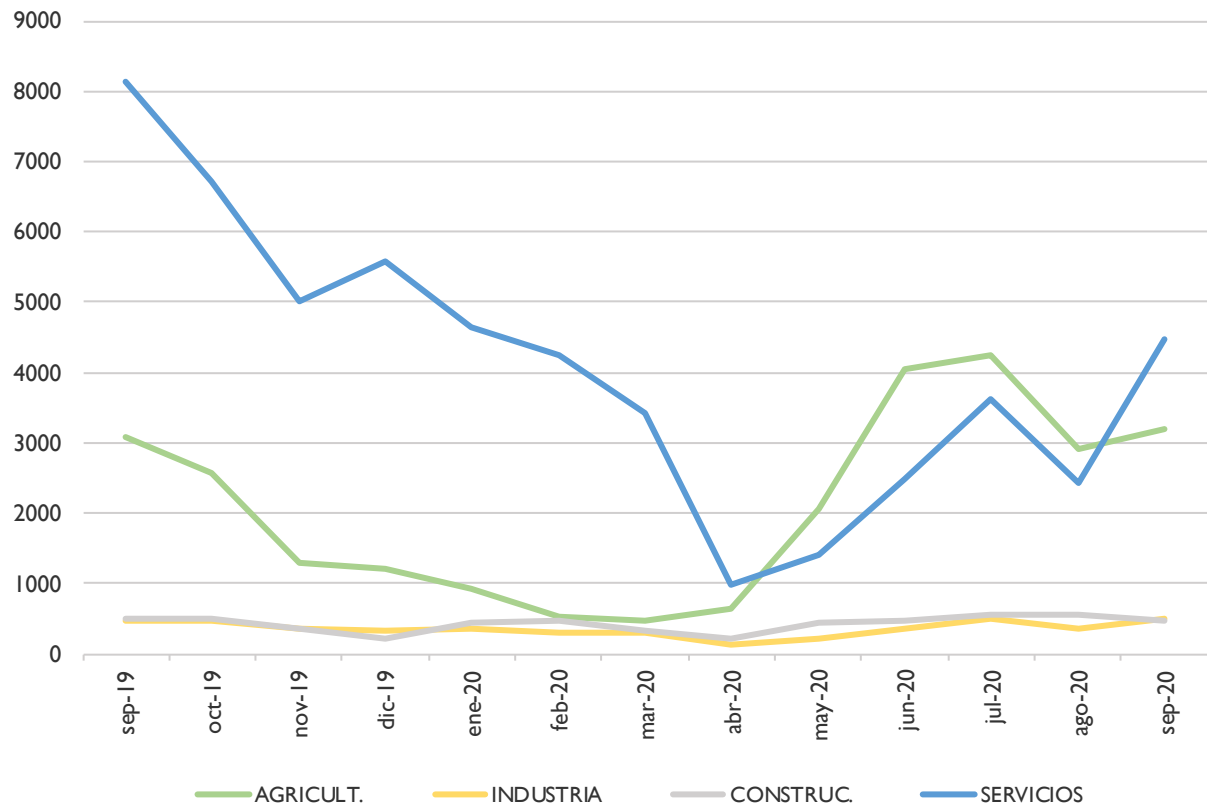

ANEXO 2

**PARO Y CONTRATOS REGISTRADOS,
COMPARATIVA GEOGRÁFICA DE LA VARIACIÓN MENSUAL E INTERANUAL**

PARO REGISTRADO,
COMPARATIVA GEOGRÁFICA DE LA VARIACIÓN MENSUAL E INTERANUAL, SEGÚN SEXO

| | VARIACIÓN | | | | |
|-----------------------|-----------|--------------|----------|------------|----------|
| | TOTAL | MES ANTERIOR | | INTERANUAL | |
| | paro | absoluta | relativa | absoluta | relativa |
| Municipio de Albacete | 14716 | -620 | -4,04% | 809 | 5,82% |
| Provincia de Albacete | 34473 | -1287 | -3,60% | 1868 | 5,73% |
| Castilla-La Mancha | 178088 | -7687 | -4,14% | 15086 | 9,26% |
| España | 3776485 | -26329 | -0,69% | 696774 | 22,62% |

| | VARIACIÓN | | | | |
|-----------------------|-----------|--------------|----------|------------|----------|
| | HOMBRES | MES ANTERIOR | | INTERANUAL | |
| | paro | absoluta | relativa | absoluta | relativa |
| Municipio de Albacete | 5474 | -170 | -3,01% | 473 | 9,46% |
| Provincia de Albacete | 12078 | -592 | -4,67% | 1034 | 9,36% |
| Castilla-La Mancha | 64244 | -4160 | -6,08% | 7929 | 14,08% |
| España | 1594691 | -10210 | -0,64% | 343971 | 27,50% |

| | VARIACIÓN | | | | |
|-----------------------|-----------|--------------|----------|------------|----------|
| | MUJERES | MES ANTERIOR | | INTERANUAL | |
| | paro | absoluta | relativa | absoluta | relativa |
| Municipio de Albacete | 9242 | -450 | -4,64% | 336 | 3,77% |
| Provincia de Albacete | 22395 | -695 | -3,01% | 834 | 3,87% |
| Castilla-La Mancha | 113844 | -3527 | -3,01% | 7157 | 6,71% |
| España | 2181794 | -16119 | -0,73% | 352803 | 19,29% |



PARO REGISTRADO,
COMPARATIVA GEOGRÁFICA DE LA VARIACIÓN MENSUAL E INTERANUAL, SEGÚN SECTOR DE ACTIVIDAD

| | VARIACIÓN | | | | |
|-----------------------|-------------|--------------|----------|------------|----------|
| | AGRICULTURA | MES ANTERIOR | | INTERANUAL | |
| | | paro | absoluta | relativa | absoluta |
| Municipio de Albacete | 706 | -26 | -3,55% | 165 | 30,50% |
| Provincia de Albacete | 3028 | -367 | -10,81% | 565 | 22,94% |
| Castilla-La Mancha | 12249 | -2662 | -17,85% | 1835 | 17,62% |
| España | 177839 | -9503 | -5,07% | 44596 | 33,47% |

| | VARIACIÓN | | | | |
|-----------------------|--------------|--------------|----------|------------|----------|
| | CONSTRUCCIÓN | MES ANTERIOR | | INTERANUAL | |
| | | paro | absoluta | relativa | absoluta |
| Municipio de Albacete | 804 | -22 | -2,66% | 21 | 2,68% |
| Provincia de Albacete | 2093 | -85 | -3,90% | 29 | 1,41% |
| Castilla-La Mancha | 12796 | -786 | -5,79% | 904 | 7,60% |
| España | 298542 | -7682 | -2,51% | 44575 | 17,55% |

| | VARIACIÓN | | | | |
|-----------------------|-----------|--------------|----------|------------|----------|
| | INDUSTRIA | MES ANTERIOR | | INTERANUAL | |
| | | paro | absoluta | relativa | absoluta |
| Municipio de Albacete | 1212 | -39 | -3,12% | 37 | 3,15% |
| Provincia de Albacete | 3627 | -84 | -2,26% | 203 | 5,93% |
| Castilla-La Mancha | 16657 | -792 | -4,54% | 1523 | 10,06% |
| España | 304921 | -8095 | -2,59% | 41490 | 15,75% |

| | VARIACIÓN | | | | |
|-----------------------|-----------|--------------|----------|------------|----------|
| | SERVICIOS | MES ANTERIOR | | INTERANUAL | |
| | | paro | absoluta | relativa | absoluta |
| Municipio de Albacete | 10442 | -568 | -5,16% | 487 | 4,89% |
| Provincia de Albacete | 22845 | -776 | -3,29% | 872 | 3,97% |
| Castilla-La Mancha | 120840 | -3760 | -3,02% | 8931 | 7,98% |
| España | 2657234 | -13367 | -0,50% | 496532 | 22,98% |

| | VARIACIÓN | | | | |
|-----------------------|---------------------|--------------|----------|------------|----------|
| | SIN EMPLEO ANTERIOR | MES ANTERIOR | | INTERANUAL | |
| | | paro | absoluta | relativa | absoluta |
| Municipio de Albacete | 1552 | 35 | 2,31% | 99 | 6,81% |
| Provincia de Albacete | 2880 | 25 | 0,88% | 199 | 7,42% |
| Castilla-La Mancha | 15546 | 313 | 2,05% | 1893 | 13,87% |
| España | 337949 | 12318 | 3,78% | 69581 | 25,93% |



CONTRATOS REGISTRADOS,
COMPARATIVA GEOGRÁFICA SEGÚN TIPO DE CONTRATO

| | TOTAL | INDEFINIDOS | | TEMPORALES | |
|-----------------------|-----------|-------------|-----------|------------|-----------|
| | contratos | absoluto | % s/total | absoluto | % s/total |
| Municipio de Albacete | 8631 | 694 | 8,04% | 7937 | 91,96% |
| Provincia de Albacete | 23510 | 1376 | 5,85% | 22134 | 94,15% |
| Castilla-La Mancha | 108866 | 5633 | 5,17% | 103233 | 94,83% |
| España | 1632484 | 163209 | 10,00% | 1469275 | 90,00% |

CONTRATOS REGISTRADOS,
COMPARATIVA GEOGRÁFICA DE LA VARIACIÓN MENSUAL E INTERANUAL, SEGÚN TIPO DE CONTRATO

| | TOTAL | VARIACIÓN | | | |
|-----------------------|---------|--------------|----------|------------|----------|
| | | MES ANTERIOR | | INTERANUAL | |
| | | contratos | absoluta | relativa | absoluta |
| Municipio de Albacete | 8631 | 2393 | 38,36% | -3525 | -29,00% |
| Provincia de Albacete | 23510 | 8359 | 55,17% | -3954 | -14,40% |
| Castilla-La Mancha | 108866 | 53100 | 95,22% | -11025 | -9,20% |
| España | 1632484 | 513821 | 45,93% | -462151 | -22,06% |

| | INDEFINIDOS | VARIACIÓN | | | |
|-----------------------|-------------|--------------|----------|------------|----------|
| | | MES ANTERIOR | | INTERANUAL | |
| | | contratos | absoluta | relativa | absoluta |
| Municipio de Albacete | 694 | 219 | 46,11% | -98 | -12,37% |
| Provincia de Albacete | 1376 | 320 | 30,30% | -369 | -21,15% |
| Castilla-La Mancha | 5633 | 1814 | 47,50% | -1938 | -25,60% |
| España | 163209 | 66934 | 69,52% | -75514 | -31,63% |

| | TEMPORALES | VARIACIÓN | | | |
|-----------------------|------------|--------------|----------|------------|----------|
| | | MES ANTERIOR | | INTERANUAL | |
| | | contratos | absoluta | relativa | absoluta |
| Municipio de Albacete | 7937 | 2174 | 37,72% | -3427 | -30,16% |
| Provincia de Albacete | 22134 | 8039 | 57,03% | -3585 | -13,94% |
| Castilla-La Mancha | 103233 | 51286 | 98,73% | -9087 | -8,09% |
| España | 1469275 | 446887 | 43,71% | -386637 | -20,83% |



ANEXO 3

**TABLAS DE PARO REGISTRADO Y DEMANDANTES DE EMPLEO,
MUNICIPIO DE ALBACETE**



PARO REGISTRADO², SEGÚN LA EDAD

| HOMBRES | < 20 | 20 - 24 | 25 - 29 | 30 - 34 | 35 - 39 | 40 - 44 | 45 - 49 | 50 - 54 | 55 - 59 | > 59 | TOTAL |
|---------|-------|---------|---------|---------|---------|---------|---------|---------|---------|--------|--------|
| PARO | 187 | 478 | 646 | 503 | 502 | 588 | 610 | 688 | 714 | 558 | 5474 |
| V.M. | 8 | 29 | -18 | -64 | -30 | -37 | -20 | -16 | -9 | -13 | -170 |
| V.M.% | 4,47% | 6,46% | -2,71% | -11,29% | -5,64% | -5,92% | -3,17% | -2,27% | -1,24% | -2,28% | -3,01% |
| V.A. | 5 | 47 | 108 | 52 | 24 | 47 | 60 | -2 | 67 | 65 | 473 |
| V.A.% | 2,75% | 10,90% | 20,07% | 11,53% | 5,02% | 8,69% | 10,91% | -0,29% | 10,36% | 13,18% | 9,46% |

| MUJERES | < 20 | 20 - 24 | 25 - 29 | 30 - 34 | 35 - 39 | 40 - 44 | 45 - 49 | 50 - 54 | 55 - 59 | > 59 | TOTAL |
|---------|---------|---------|---------|---------|---------|---------|---------|---------|---------|--------|--------|
| PARO | 161 | 563 | 832 | 873 | 967 | 1157 | 1235 | 1270 | 1214 | 970 | 9242 |
| V.M. | -1 | 24 | -98 | -118 | -118 | -89 | -55 | 2 | 7 | -4 | -450 |
| V.M.% | -0,62% | 4,45% | -10,54% | -11,91% | -10,88% | -7,14% | -4,26% | 0,16% | 0,58% | -0,41% | -4,64% |
| V.A. | -26 | 94 | 57 | -36 | 10 | -8 | 21 | 49 | 82 | 93 | 336 |
| V.A.% | -13,90% | 20,04% | 7,35% | -3,96% | 1,04% | -0,69% | 1,73% | 4,01% | 7,24% | 10,60% | 3,77% |

| TOTAL | < 20 | 20 - 24 | 25 - 29 | 30 - 34 | 35 - 39 | 40 - 44 | 45 - 49 | 50 - 54 | 55 - 59 | > 59 | TOTAL |
|-------|--------|---------|---------|---------|---------|---------|---------|---------|---------|--------|--------|
| PARO | 348 | 1041 | 1478 | 1376 | 1469 | 1745 | 1845 | 1958 | 1928 | 1528 | 14716 |
| V.M. | 7 | 53 | -116 | -182 | -148 | -126 | -75 | -14 | -2 | -17 | -620 |
| V.M.% | 2,05% | 5,36% | -7,28% | -11,68% | -9,15% | -6,73% | -3,91% | -0,71% | -0,10% | -1,10% | -4,04% |
| V.A. | -21 | 141 | 165 | 16 | 34 | 39 | 81 | 47 | 149 | 158 | 809 |
| V.A.% | -5,69% | 15,67% | 12,57% | 1,18% | 2,37% | 2,29% | 4,59% | 2,46% | 8,38% | 11,53% | 5,82% |

² La primera fila de cada tabla recoge el paro registrado; la segunda (V.M.) la variación mensual absoluta; la tercera (V.M.%) la variación mensual relativa; la cuarta (V.A.) la variación anual; y la quinta (V.A.%) la variación anual relativa. Se sigue el mismo criterio en las sucesivas tablas referidas a paro registrado.



DEMANDANTES DE EMPLEO³, SEGÚN LA EDAD

| HOMBRES | < 20 | 20 - 24 | 25 - 29 | 30 - 34 | 35 - 39 | 40 - 44 | 45 - 49 | 50 - 54 | 55 - 59 | > 59 | TOTAL |
|---------|--------|---------|---------|---------|---------|---------|---------|---------|---------|--------|--------|
| DEMAND. | 237 | 691 | 900 | 763 | 780 | 883 | 906 | 969 | 1018 | 929 | 8076 |
| V.M. | 5 | -3 | -101 | -147 | -127 | -175 | -117 | -87 | -66 | -31 | -849 |
| V.M.% | 2,16% | -0,43% | -10,09% | -16,15% | -14,00% | -16,54% | -11,44% | -8,24% | -6,09% | -3,23% | -9,51% |
| V.A. | -1 | 72 | 177 | 128 | 118 | 140 | 141 | 99 | 156 | 209 | 1239 |
| V.A.% | -0,42% | 11,63% | 24,48% | 20,16% | 17,82% | 18,84% | 18,43% | 11,38% | 18,10% | 29,03% | 18,12% |

| MUJERES | < 20 | 20 - 24 | 25 - 29 | 30 - 34 | 35 - 39 | 40 - 44 | 45 - 49 | 50 - 54 | 55 - 59 | > 59 | TOTAL |
|---------|---------|---------|---------|---------|---------|---------|---------|---------|---------|--------|--------|
| DEMAND. | 194 | 801 | 1111 | 1210 | 1323 | 1534 | 1615 | 1637 | 1550 | 1414 | 12389 |
| V.M. | -7 | -27 | -195 | -227 | -249 | -222 | -181 | -113 | -87 | -54 | -1362 |
| V.M.% | -3,48% | -3,26% | -14,93% | -15,80% | -15,84% | -12,64% | -10,08% | -6,46% | -5,31% | -3,68% | -9,90% |
| V.A. | -40 | 164 | 94 | 8 | 41 | 21 | -4 | 40 | 121 | 194 | 639 |
| V.A.% | -17,09% | 25,75% | 9,24% | 0,67% | 3,20% | 1,39% | -0,25% | 2,50% | 8,47% | 15,90% | 5,44% |

| TOTAL | < 20 | 20 - 24 | 25 - 29 | 30 - 34 | 35 - 39 | 40 - 44 | 45 - 49 | 50 - 54 | 55 - 59 | > 59 | TOTAL |
|---------|--------|---------|---------|---------|---------|---------|---------|---------|---------|--------|--------|
| DEMAND. | 431 | 1492 | 2011 | 1973 | 2103 | 2417 | 2521 | 2606 | 2568 | 2343 | 20465 |
| V.M. | -2 | -30 | -296 | -374 | -376 | -397 | -298 | -200 | -153 | -85 | -2211 |
| V.M.% | -0,46% | -1,97% | -12,83% | -15,94% | -15,17% | -14,11% | -10,57% | -7,13% | -5,62% | -3,50% | -9,75% |
| V.A. | -41 | 236 | 271 | 136 | 159 | 161 | 137 | 139 | 277 | 403 | 1878 |
| V.A.% | -8,69% | 18,79% | 15,57% | 7,40% | 8,18% | 7,14% | 5,75% | 5,63% | 12,09% | 20,77% | 10,10% |

³ La primera fila de cada tabla recoge los demandantes de empleo; la segunda (V.M.) la variación mensual absoluta; la tercera (V.M.%) la variación mensual relativa; la cuarta (V.A.) la variación anual; y la quinta (V.A.%) la variación anual relativa. Se sigue el mismo criterio en las sucesivas tablas de demandantes de empleo.



PARO REGISTRADO⁴, SEGÚN GRUPOS DE EDAD

| HOMBRES | HASTA 24 AÑOS | DE 25 A 44 AÑOS | 45 Y MÁS AÑOS | TOTAL |
|---------|---------------|-----------------|---------------|--------|
| PARO | 665 | 2239 | 2570 | 5474 |
| V.M. | 37 | -149 | -58 | -170 |
| V.M.% | 5,89% | -6,24% | -2,21% | -3,01% |
| V.A. | 52 | 231 | 190 | 473 |
| V.A.% | 8,48% | 11,50% | 7,98% | 9,46% |

| MUJERES | HASTA 24 AÑOS | DE 25 A 44 AÑOS | 45 Y MÁS AÑOS | TOTAL |
|---------|---------------|-----------------|---------------|--------|
| PARO | 724 | 3829 | 4689 | 9242 |
| V.M. | 23 | -423 | -50 | -450 |
| V.M.% | 3,28% | -9,95% | -1,06% | -4,64% |
| V.A. | 68 | 23 | 245 | 336 |
| V.A.% | 10,37% | 0,60% | 5,51% | 3,77% |

| TOTAL | HASTA 24 AÑOS | DE 25 A 44 AÑOS | 45 Y MÁS AÑOS | TOTAL |
|-------|---------------|-----------------|---------------|--------|
| PARO | 1389 | 6068 | 7259 | 14716 |
| V.M. | 60 | -572 | -108 | -620 |
| V.M.% | 4,51% | -8,61% | -1,47% | -4,04% |
| V.A. | 120 | 254 | 435 | 809 |
| V.A.% | 9,46% | 4,37% | 6,37% | 5,82% |

⁴ La primera fila de cada tabla recoge el paro registrado; la segunda (V.M.) la variación mensual absoluta; la tercera (V.M.%) la variación mensual relativa; la cuarta (V.A.) la variación anual; y la quinta (V.A.%) la variación anual relativa. Se sigue el mismo criterio en las sucesivas tablas referidas a paro registrado.



DEMANDANTES DE EMPLEO⁵, SEGÚN GRUPOS DE EDAD

| HOMBRES | HASTA 24 AÑOS | DE 25 A 44 AÑOS | 45 Y MÁS AÑOS | TOTAL |
|---------|---------------|-----------------|---------------|--------|
| DEMAND. | 928 | 3326 | 3822 | 8076 |
| V.M. | 2 | -550 | -301 | -849 |
| V.M.% | 0,22% | -14,19% | -7,30% | -9,51% |
| V.A. | 71 | 563 | 605 | 1239 |
| V.A.% | 8,28% | 20,38% | 18,81% | 18,12% |

| MUJERES | HASTA 24 AÑOS | DE 25 A 44 AÑOS | 45 Y MÁS AÑOS | TOTAL |
|---------|---------------|-----------------|---------------|--------|
| DEMAND. | 995 | 5178 | 6216 | 12389 |
| V.M. | -34 | -893 | -435 | -1362 |
| V.M.% | -3,30% | -14,71% | -6,54% | -9,90% |
| V.A. | 124 | 164 | 351 | 639 |
| V.A.% | 14,24% | 3,27% | 5,98% | 5,44% |

| TOTAL | HASTA 24 AÑOS | DE 25 A 44 AÑOS | 45 Y MÁS AÑOS | TOTAL |
|---------|---------------|-----------------|---------------|--------|
| DEMAND. | 1923 | 8504 | 10038 | 20465 |
| V.M. | -32 | -1443 | -736 | -2211 |
| V.M.% | -1,64% | -14,51% | -6,83% | -9,75% |
| V.A. | 195 | 727 | 956 | 1878 |
| V.A.% | 11,28% | 9,35% | 10,53% | 10,10% |

⁵ La primera fila de cada tabla recoge los demandantes de empleo; la segunda (V.M.) la variación mensual absoluta; la tercera (V.M.%) la variación mensual relativa; la cuarta (V.A.) la variación anual; y la quinta (V.A.%) la variación anual relativa. Se sigue el mismo criterio en las sucesivas tablas de demandantes de empleo.



PARO REGISTRADO, SEGÚN EL SECTOR DE ACTIVIDAD

| HOMBRES | AGRICULTURA | INDUSTRIA | CONSTRUCCIÓN | SERVICIOS | SIN EMPLEO ANTERIOR | TOTAL |
|---------|-------------|-----------|--------------|-----------|---------------------|--------|
| PARO | 450 | 599 | 648 | 3277 | 500 | 5474 |
| V.M. | -21 | -17 | -18 | -146 | 32 | -170 |
| V.M.% | -4,46% | -2,76% | -2,70% | -4,27% | 6,84% | -3,01% |
| V.A. | 116 | 39 | 23 | 234 | 61 | 473 |
| V.A.% | 34,73% | 6,96% | 3,68% | 7,69% | 13,90% | 9,46% |

| MUJERES | AGRICULTURA | INDUSTRIA | CONSTRUCCIÓN | SERVICIOS | SIN EMPLEO ANTERIOR | TOTAL |
|---------|-------------|-----------|--------------|-----------|---------------------|--------|
| PARO | 256 | 613 | 156 | 7165 | 1052 | 9242 |
| V.M. | -5 | -22 | -4 | -422 | 3 | -450 |
| V.M.% | -1,92% | -3,46% | -2,50% | -5,56% | 0,29% | -4,64% |
| V.A. | 49 | -2 | -2 | 253 | 38 | 336 |
| V.A.% | 23,67% | -0,33% | -1,27% | 3,66% | 3,75% | 3,77% |

| TOTAL | AGRICULTURA | INDUSTRIA | CONSTRUCCIÓN | SERVICIOS | SIN EMPLEO ANTERIOR | TOTAL |
|-------|-------------|-----------|--------------|-----------|---------------------|--------|
| PARO | 706 | 1212 | 804 | 10442 | 1552 | 14716 |
| V.M. | -26 | -39 | -22 | -568 | 35 | -620 |
| V.M.% | -3,55% | -3,12% | -2,66% | -5,16% | 2,31% | -4,04% |
| V.A. | 165 | 37 | 21 | 487 | 99 | 809 |
| V.A.% | 30,50% | 3,15% | 2,68% | 4,89% | 6,81% | 5,82% |



DEMANDANTES DE EMPLEO, SEGÚN EL SECTOR DE ACTIVIDAD

| HOMBRES | AGRICULTURA | INDUSTRIA | CONSTRUCCIÓN | SERVICIOS | SIN EMPLEO ANTERIOR | TOTAL |
|---------|-------------|-----------|--------------|-----------|---------------------|--------|
| DEMAND. | 613 | 954 | 838 | 5006 | 665 | 8076 |
| V.M. | -31 | -106 | -61 | -677 | 26 | -849 |
| V.M.% | -4,81% | -10,00% | -6,79% | -11,91% | 4,07% | -9,51% |
| V.A. | 98 | 216 | 85 | 789 | 51 | 1239 |
| V.A.% | 19,03% | 29,27% | 11,29% | 18,71% | 8,31% | 18,12% |

| MUJERES | AGRICULTURA | INDUSTRIA | CONSTRUCCIÓN | SERVICIOS | SIN EMPLEO ANTERIOR | TOTAL |
|---------|-------------|-----------|--------------|-----------|---------------------|--------|
| DEMAND. | 328 | 819 | 195 | 9766 | 1281 | 12389 |
| V.M. | -12 | -91 | -16 | -1238 | -5 | -1362 |
| V.M.% | -3,53% | -10,00% | -7,58% | -11,25% | -0,39% | -9,90% |
| V.A. | 40 | 66 | 6 | 496 | 31 | 639 |
| V.A.% | 13,89% | 8,76% | 3,17% | 5,35% | 2,48% | 5,44% |

| TOTAL | AGRICULTURA | INDUSTRIA | CONSTRUCCIÓN | SERVICIOS | SIN EMPLEO ANTERIOR | TOTAL |
|---------|-------------|-----------|--------------|-----------|---------------------|--------|
| DEMAND. | 941 | 1773 | 1033 | 14772 | 1946 | 20465 |
| V.M. | -43 | -197 | -77 | -1915 | 21 | -2211 |
| V.M.% | -4,37% | -10,00% | -6,94% | -11,48% | 1,09% | -9,75% |
| V.A. | 138 | 282 | 91 | 1285 | 82 | 1878 |
| V.A.% | 17,19% | 18,91% | 9,66% | 9,53% | 4,40% | 10,10% |



PARO REGISTRADO, SEGÚN EL NIVEL DE ESTUDIOS⁶

| HOMBRES | (1) | (2) | (3) | (4) | (5) | (6) | (7) | (8) | (9) | (10) | (11) | (12) | (13) | TOTAL |
|---------|--------|--------|--------|--------|---------|--------|-------|--------|---------|---------|-------|--------|---------|--------|
| PARO | 39 | 1840 | 165 | 2010 | 4 | 678 | 0 | 300 | 1 | 250 | 1 | 3 | 183 | 5474 |
| V.M. | -3 | -21 | 6 | -16 | -1 | -10 | 0 | -12 | 0 | -81 | 0 | 0 | -32 | -170 |
| V.M.% | -7,14% | -1,13% | 3,77% | -0,79% | -20,00% | -1,45% | 0,00% | -3,85% | 0,00% | -24,47% | 0,00% | 0,00% | -14,88% | -3,01% |
| V.A. | 14 | 172 | 61 | 137 | -1 | 68 | 0 | 26 | 1 | -27 | 0 | 1 | 21 | 473 |
| V.A.% | 56,00% | 10,31% | 58,65% | 7,31% | -20,00% | 11,15% | 0,00% | 9,49% | 100,00% | -9,75% | 0,00% | 50,00% | 12,96% | 9,46% |

| MUJERES | (1) | (2) | (3) | (4) | (5) | (6) | (7) | (8) | (9) | (10) | (11) | (12) | (13) | TOTAL |
|---------|-------|--------|--------|--------|---------|-------|-------|--------|---------|---------|---------|---------|---------|--------|
| PARO | 82 | 2807 | 181 | 3123 | 1 | 1364 | 2 | 533 | 1 | 776 | 8 | 11 | 353 | 9242 |
| V.M. | 4 | -72 | -6 | -54 | 0 | 7 | 0 | -24 | 0 | -217 | 2 | -5 | -85 | -450 |
| V.M.% | 5,13% | -2,50% | -3,21% | -1,70% | 0,00% | 0,52% | 0,00% | -4,31% | 0,00% | -21,85% | 33,33% | -31,25% | -19,41% | -4,64% |
| V.A. | 7 | 159 | 38 | 209 | -1 | 39 | 0 | -18 | 1 | -99 | 5 | 2 | -6 | 336 |
| V.A.% | 9,33% | 6,00% | 26,57% | 7,17% | -50,00% | 2,94% | 0,00% | -3,27% | 100,00% | -11,31% | 166,67% | 22,22% | -1,67% | 3,77% |

| TOTAL | (1) | (2) | (3) | (4) | (5) | (6) | (7) | (8) | (9) | (10) | (11) | (12) | (13) | TOTAL |
|-------|--------|--------|--------|--------|---------|--------|-------|--------|---------|---------|---------|---------|---------|--------|
| PARO | 121 | 4647 | 346 | 5133 | 5 | 2042 | 2 | 833 | 2 | 1026 | 9 | 14 | 536 | 14716 |
| V.M. | 1 | -93 | 0 | -70 | -1 | -3 | 0 | -36 | 0 | -298 | 2 | -5 | -117 | -620 |
| V.M.% | 0,83% | -1,96% | 0,00% | -1,35% | -16,67% | -0,15% | 0,00% | -4,14% | 0,00% | -22,51% | 28,57% | -26,32% | -17,92% | -4,04% |
| V.A. | 21 | 331 | 99 | 346 | -2 | 107 | 0 | 8 | 2 | -126 | 5 | 3 | 15 | 809 |
| V.A.% | 21,00% | 7,67% | 40,08% | 7,23% | -28,57% | 5,53% | 0,00% | 0,97% | 200,00% | -10,94% | 125,00% | 27,27% | 2,88% | 5,82% |

⁶ Leyenda del nivel de estudios:

- | | | |
|---------------------------------|---------------------------------|--|
| (1) ANALFABETOS | (5) FP TIT. 1ª ETAPA | (9) OTRAS ENSEÑANZAS CON BACHILLER |
| (2) EDUCACIÓN PRIMARIA | (6) SEGUNDA ETAPA DE SECUNDARIA | (10) ENSEÑANZA UNIVERSITARIA |
| (3) FP SIN TITULACIÓN | (7) FP TIT. 2ª ETAPA | (11) ESPECIALIZACIÓN PROFESIONAL |
| (4) PRIMERA ETAPA DE SECUNDARIA | (8) FP SUPERIOR | (12) ENSEÑANZA UNIVERSITARIA 3er CICLO |
| | | (13) SIN ASIGNAR |



DEMANDANTES DE EMPLEO, SEGÚN EL NIVEL DE ESTUDIOS⁷

| HOMBRES | (1) | (2) | (3) | (4) | (5) | (6) | (7) | (8) | (9) | (10) | (11) | (12) | (13) | TOTAL |
|---------|---------|--------|--------|--------|---------|--------|-------|---------|---------|---------|-------|---------|---------|--------|
| DEMAND. | 57 | 2872 | 220 | 2773 | 5 | 1004 | 0 | 436 | 2 | 438 | 2 | 3 | 264 | 8076 |
| V.M. | -11 | -257 | -17 | -241 | -1 | -94 | 0 | -55 | 0 | -122 | 0 | -1 | -50 | -849 |
| V.M.% | -16,18% | -8,21% | -7,17% | -8,00% | -16,67% | -8,56% | 0,00% | -11,20% | 0,00% | -21,79% | 0,00% | -25,00% | -15,92% | -9,51% |
| V.A. | 10 | 619 | 75 | 354 | 0 | 128 | 0 | 73 | 2 | -36 | 0 | 0 | 14 | 1239 |
| V.A.% | 21,28% | 27,47% | 51,72% | 14,63% | 0,00% | 14,61% | 0,00% | 20,11% | 200,00% | -7,59% | 0,00% | 0,00% | 5,60% | 18,12% |

| MUJERES | (1) | (2) | (3) | (4) | (5) | (6) | (7) | (8) | (9) | (10) | (11) | (12) | (13) | TOTAL |
|---------|--------|--------|--------|--------|-------|--------|---------|---------|---------|---------|--------|---------|---------|--------|
| DEMAND. | 96 | 3689 | 223 | 4071 | 3 | 1900 | 2 | 780 | 3 | 1112 | 10 | 16 | 484 | 12389 |
| V.M. | 4 | -280 | -13 | -303 | 0 | -142 | 0 | -114 | -1 | -378 | 0 | -4 | -131 | -1362 |
| V.M.% | 4,35% | -7,05% | -5,51% | -6,93% | 0,00% | -6,95% | 0,00% | -12,75% | -25,00% | -25,37% | 0,00% | -20,00% | -21,30% | -9,90% |
| V.A. | 11 | 439 | 40 | 338 | 0 | 56 | -1 | 23 | 3 | -196 | 1 | 2 | -77 | 639 |
| V.A.% | 12,94% | 13,51% | 21,86% | 9,05% | 0,00% | 3,04% | -33,33% | 3,04% | 300,00% | -14,98% | 11,11% | 14,29% | -13,73% | 5,44% |

| TOTAL | (1) | (2) | (3) | (4) | (5) | (6) | (7) | (8) | (9) | (10) | (11) | (12) | (13) | TOTAL |
|---------|--------|--------|--------|--------|---------|--------|---------|---------|---------|---------|-------|---------|---------|--------|
| DEMAND. | 153 | 6561 | 443 | 6844 | 8 | 2904 | 2 | 1216 | 5 | 1550 | 12 | 19 | 748 | 20465 |
| V.M. | -7 | -537 | -30 | -544 | -1 | -236 | 0 | -169 | -1 | -500 | 0 | -5 | -181 | -2211 |
| V.M.% | -4,38% | -7,57% | -6,34% | -7,36% | -11,11% | -7,52% | 0,00% | -12,20% | -16,67% | -24,39% | 0,00% | -20,83% | -19,48% | -9,75% |
| V.A. | 21 | 1058 | 115 | 692 | 0 | 184 | -1 | 96 | 5 | -232 | 1 | 2 | -63 | 1878 |
| V.A.% | 15,91% | 19,23% | 35,06% | 11,25% | 0,00% | 6,76% | -33,33% | 8,57% | 500,00% | -13,02% | 9,09% | 11,76% | -7,77% | 10,10% |

⁷ Leyenda del nivel de estudios:

- | | | |
|---------------------------------|---------------------------------|--|
| (1) ANALFABETOS | (5) FP TIT. 1ª ETAPA | (9) OTRAS ENSEÑANZAS CON BACHILLER |
| (2) EDUCACIÓN PRIMARIA | (6) SEGUNDA ETAPA DE SECUNDARIA | (10) ENSEÑANZA UNIVERSITARIA |
| (3) FP SIN TITULACIÓN | (7) FP TIT. 2ª ETAPA | (11) ESPECIALIZACIÓN PROFESIONAL |
| (4) PRIMERA ETAPA DE SECUNDARIA | (8) FP SUPERIOR | (12) ENSEÑANZA UNIVERSITARIA 3er CICLO |
| | | (13) SIN ASIGNAR |



PARO REGISTRADO, SEGÚN EL GRUPO DE OCUPACIÓN⁸

| HOMBRES | (1) | (2) | (3) | (4) | (5) | (6) | (7) | (8) | (9) | (10) | (11) | TOTAL |
|---------|--------|---------|--------|--------|--------|--------|--------|-------|--------|---------|-------|--------|
| PARO | 50 | 452 | 508 | 357 | 872 | 127 | 1237 | 436 | 1431 | 4 | 0 | 5474 |
| V.M. | -2 | -86 | -33 | -16 | 1 | -2 | -44 | 9 | 2 | 1 | 0 | -170 |
| V.M.% | -3,85% | -15,99% | -6,10% | -4,29% | 0,11% | -1,55% | -3,43% | 2,11% | 0,14% | 33,33% | 0,00% | -3,01% |
| V.A. | 0 | 24 | 72 | 20 | 87 | -2 | 39 | 21 | 214 | -2 | 0 | 473 |
| V.A.% | 0,00% | 5,61% | 16,51% | 5,93% | 11,08% | -1,55% | 3,26% | 5,06% | 17,58% | -33,33% | 0,00% | 9,46% |

| MUJERES | (1) | (2) | (3) | (4) | (5) | (6) | (7) | (8) | (9) | (10) | (11) | TOTAL |
|---------|-------|---------|--------|--------|--------|--------|--------|-------|--------|---------|-------|--------|
| PARO | 30 | 826 | 428 | 1163 | 3452 | 56 | 169 | 370 | 2747 | 1 | 0 | 9242 |
| V.M. | 1 | -250 | -32 | -42 | -81 | -4 | -1 | 9 | -50 | 0 | 0 | -450 |
| V.M.% | 3,45% | -23,23% | -6,96% | -3,49% | -2,29% | -6,67% | -0,59% | 2,49% | -1,79% | 0,00% | 0,00% | -4,64% |
| V.A. | 2 | -89 | -8 | 25 | 273 | 3 | 18 | 9 | 102 | 1 | 0 | 336 |
| V.A.% | 7,14% | -9,73% | -1,83% | 2,20% | 8,59% | 5,66% | 11,92% | 2,49% | 3,86% | 100,00% | 0,00% | 3,77% |

| TOTAL | (1) | (2) | (3) | (4) | (5) | (6) | (7) | (8) | (9) | (10) | (11) | TOTAL |
|-------|--------|---------|--------|--------|--------|--------|--------|-------|--------|---------|-------|--------|
| PARO | 80 | 1278 | 936 | 1520 | 4324 | 183 | 1406 | 806 | 4178 | 5 | 0 | 14716 |
| V.M. | -1 | -336 | -65 | -58 | -80 | -6 | -45 | 18 | -48 | 1 | 0 | -620 |
| V.M.% | -1,23% | -20,82% | -6,49% | -3,68% | -1,82% | -3,17% | -3,10% | 2,28% | -1,14% | 25,00% | 0,00% | -4,04% |
| V.A. | 2 | -65 | 64 | 45 | 360 | 1 | 57 | 30 | 316 | -1 | 0 | 809 |
| V.A.% | 2,56% | -4,84% | 7,34% | 3,05% | 9,08% | 0,55% | 4,23% | 3,87% | 8,18% | -16,67% | 0,00% | 5,82% |

⁸ Leyenda del grupo de ocupación:

- (1) DIR.EMPRESAS Y ADMONES.P.B.
- (2) TEC.PROF.CIENT. E INTELECT.
- (3) TÉCNICOS Y PROFESIONALES APOYO
- (4) EMPLEADOS DE TIPO ADMINISTRATIVO

- (5) TRAB.SERV.REST.PERSON.PROTE.VEND.
- (6) TRAB.CUALIF.AGRICULTURA Y PESCA
- (7) ARTES.TRAB.C.IND.MANUF.CON.S.MIN.
- (8) PERA.INSTA.MAQU.Y MONTADORES

- (9) TRABAJADORES NO CUALIFICADOS
- (10) FUERZAS ARMADAS
- (11) SIN ASIGNAR



DEMANDANTES DE EMPLEO, SEGÚN EL GRUPO DE OCUPACIÓN⁹

| HOMBRES | (1) | (2) | (3) | (4) | (5) | (6) | (7) | (8) | (9) | (10) | (11) | TOTAL |
|---------|---------|---------|---------|--------|--------|--------|--------|--------|--------|--------|-------|--------|
| DEMAND. | 67 | 693 | 792 | 604 | 1282 | 170 | 1671 | 606 | 2183 | 8 | 0 | 8076 |
| V.M. | -13 | -168 | -95 | -49 | -108 | -10 | -145 | -55 | -207 | 1 | 0 | -849 |
| V.M.% | -16,25% | -19,51% | -10,71% | -7,50% | -7,77% | -5,56% | -7,98% | -8,32% | -8,66% | 14,29% | 0,00% | -9,51% |
| V.A. | -2 | -6 | 181 | 59 | 211 | -9 | 209 | 71 | 524 | 1 | 0 | 1239 |
| V.A.% | -2,90% | -0,86% | 29,62% | 10,83% | 19,70% | -5,03% | 14,30% | 13,27% | 31,59% | 14,29% | 0,00% | 18,12% |

| MUJERES | (1) | (2) | (3) | (4) | (5) | (6) | (7) | (8) | (9) | (10) | (11) | TOTAL |
|---------|--------|---------|---------|--------|--------|---------|--------|--------|--------|---------|-------|--------|
| DEMAND. | 41 | 1207 | 627 | 1616 | 4604 | 70 | 233 | 463 | 3526 | 2 | 0 | 12389 |
| V.M. | -1 | -415 | -101 | -174 | -398 | -8 | -4 | -34 | -226 | -1 | 0 | -1362 |
| V.M.% | -2,38% | -25,59% | -13,87% | -9,72% | -7,96% | -10,26% | -1,69% | -6,84% | -6,02% | -33,33% | 0,00% | -9,90% |
| V.A. | 2 | -242 | 16 | 40 | 520 | -2 | 27 | 31 | 246 | 1 | 0 | 639 |
| V.A.% | 5,13% | -16,70% | 2,62% | 2,54% | 12,73% | -2,78% | 13,11% | 7,18% | 7,50% | 100,00% | 0,00% | 5,44% |

| TOTAL | (1) | (2) | (3) | (4) | (5) | (6) | (7) | (8) | (9) | (10) | (11) | TOTAL |
|---------|---------|---------|---------|--------|--------|--------|--------|--------|--------|--------|-------|--------|
| DEMAND. | 108 | 1900 | 1419 | 2220 | 5886 | 240 | 1904 | 1069 | 5709 | 10 | 0 | 20465 |
| V.M. | -14 | -583 | -196 | -223 | -506 | -18 | -149 | -89 | -433 | 0 | 0 | -2211 |
| V.M.% | -11,48% | -23,48% | -12,14% | -9,13% | -7,92% | -6,98% | -7,26% | -7,69% | -7,05% | 0,00% | 0,00% | -9,75% |
| V.A. | 0 | -248 | 197 | 99 | 731 | -11 | 236 | 102 | 770 | 2 | 0 | 1878 |
| V.A.% | 0,00% | -11,55% | 16,12% | 4,67% | 14,18% | -4,38% | 14,15% | 10,55% | 15,59% | 25,00% | 0,00% | 10,10% |

⁹ Leyenda del grupo de ocupación:

- (1) DIR.EMPRESAS Y ADMONES.P.B.
- (2) TEC.PROF.CIENT. E INTELECT.
- (3) TÉCNICOS Y PROFESIONALES APOYO
- (4) EMPLEADOS DE TIPO ADMINISTRATIVO

- (5) TRAB.SERV.REST.PERSON.PROTE.VEND.
- (6) TRAB.CUALIF.AGRICULTURA Y PESCA
- (7) ARTES.TRAB.C.IND.MANUF.CON.S.MIN.
- (8) PERA.INSTA.MAQU.Y MONTADORES

- (9) TRABAJADORES NO CUALIFICADOS
- (10) FUERZAS ARMADAS
- (11) SIN ASIGNAR



ANEXO 4

**GRÁFICOS DE EVOLUCIÓN DEL PARO REGISTRADO,
MUNICIPIO DE ALBACETE**

EVOLUCIÓN PARO REGISTRADO – MUNICIPIO DE ALBACETE (I)

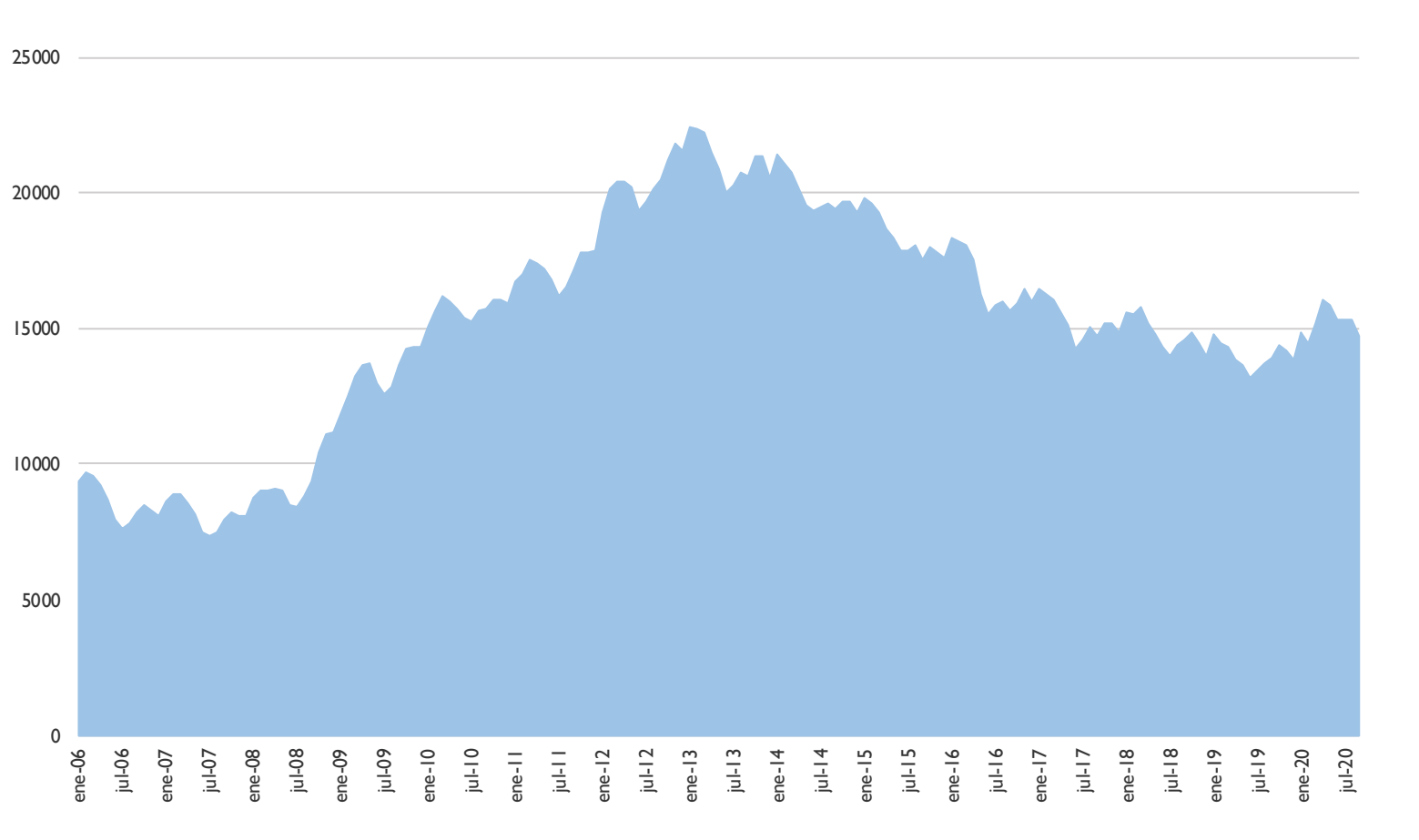

EVOLUCIÓN PARO REGISTRADO – MUNICIPIO DE ALBACETE (2)

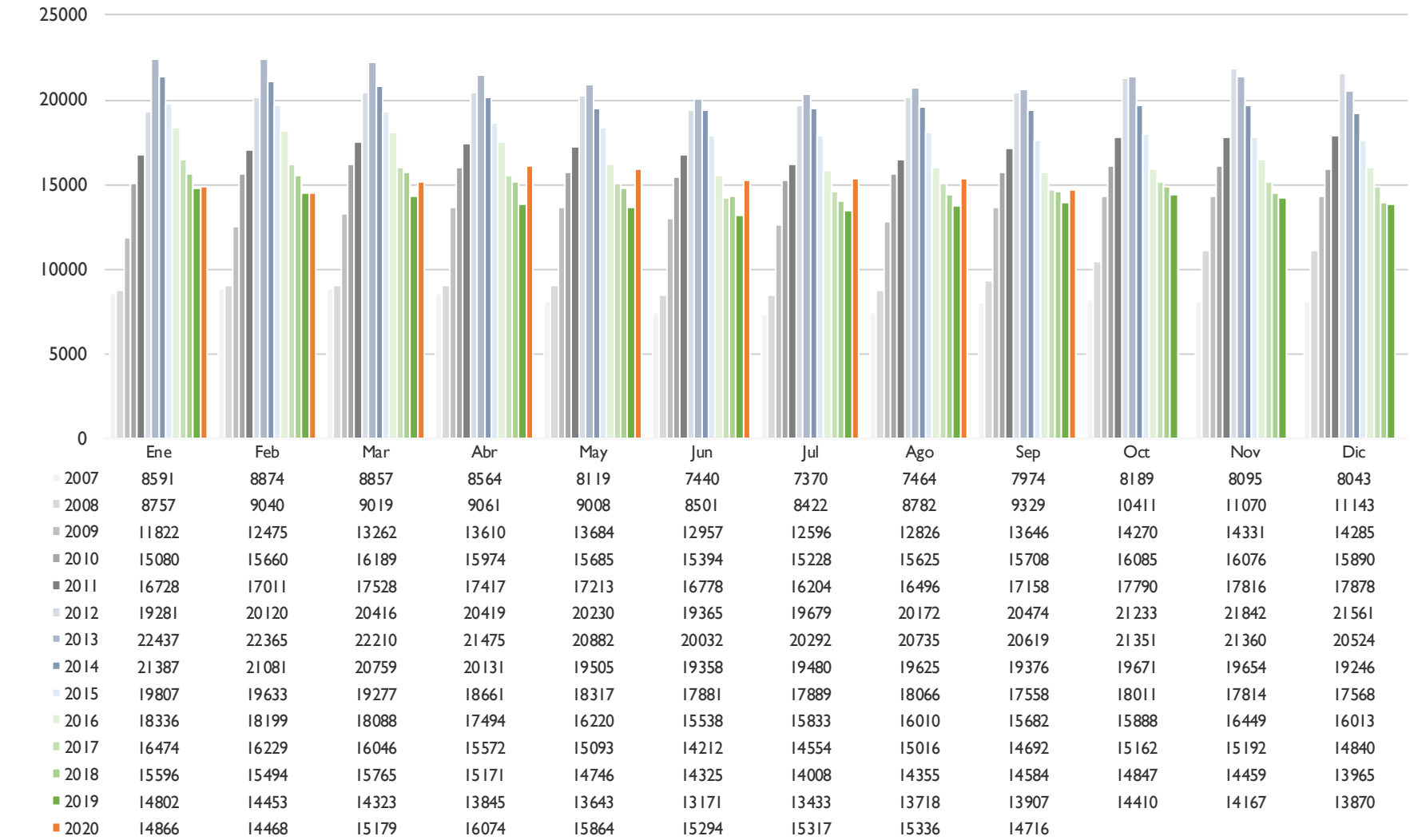

EVOLUCIÓN PARO REGISTRADO – MUNICIPIO DE ALBACETE (3)

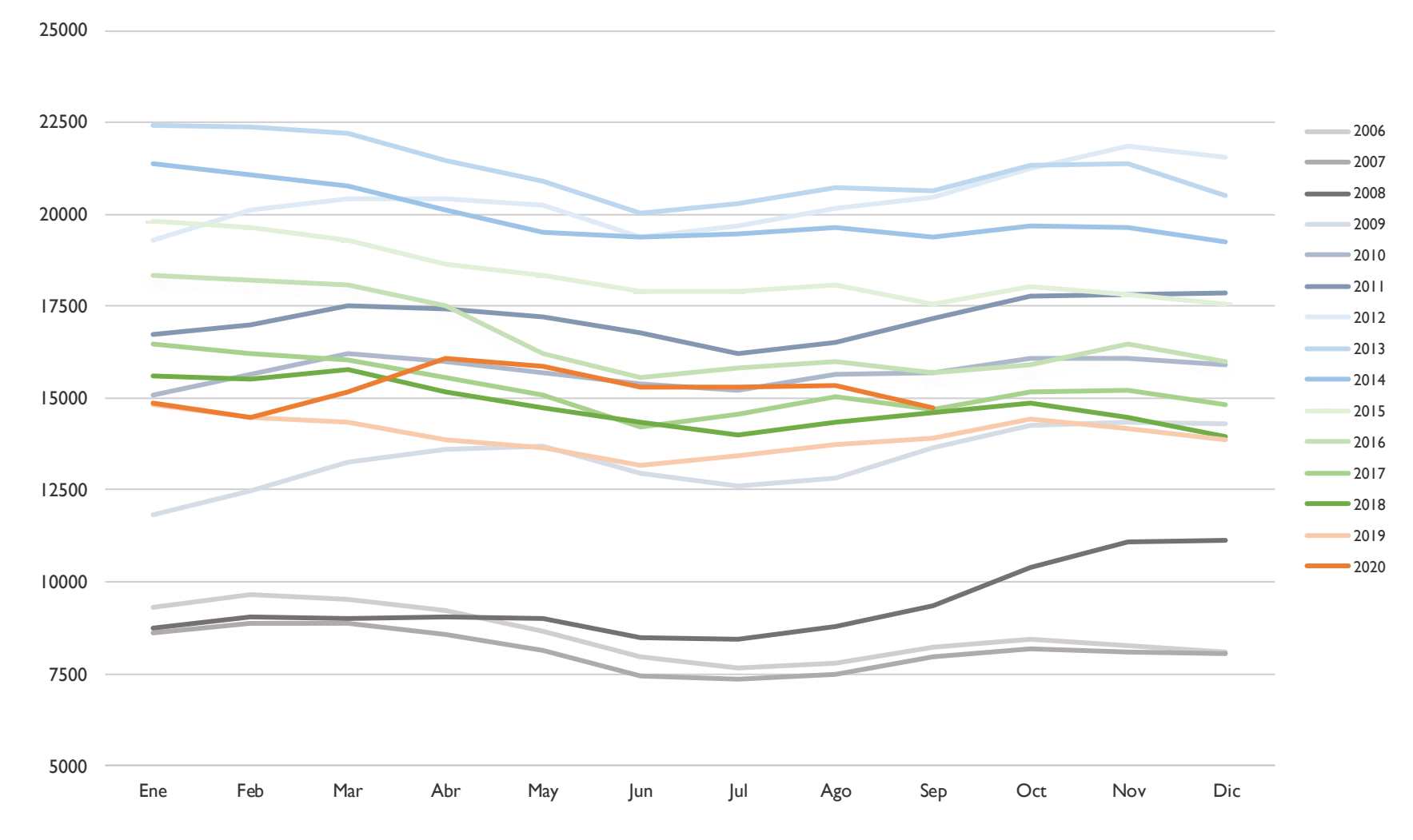

EVOLUCIÓN DE LA VARIACIÓN MENSUAL DEL PARO REGISTRADO – MUNICIPIO DE ALBACETE (I)

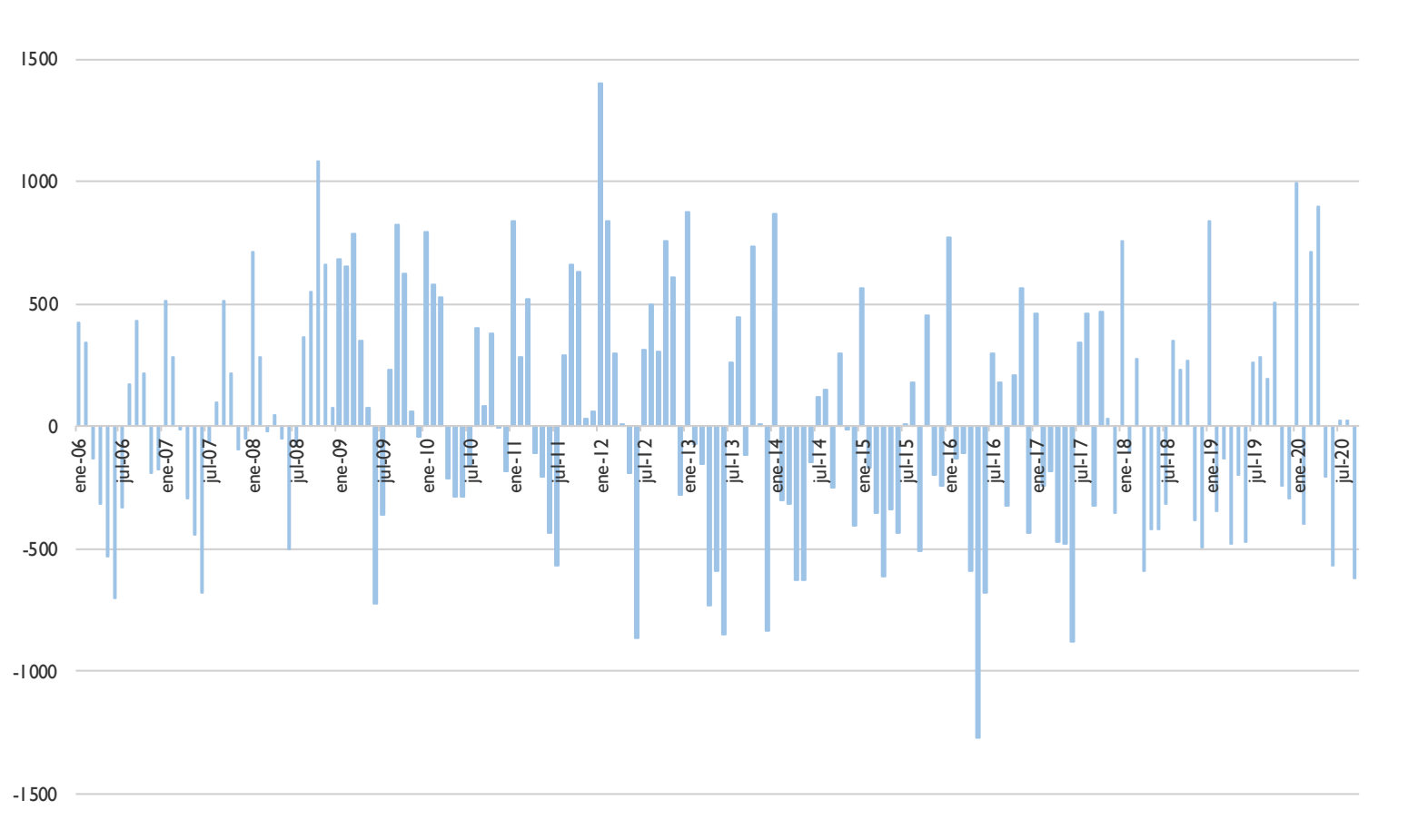

EVOLUCIÓN DE LA VARIACIÓN MENSUAL DEL PARO REGISTRADO – MUNICIPIO DE ALBACETE (2)

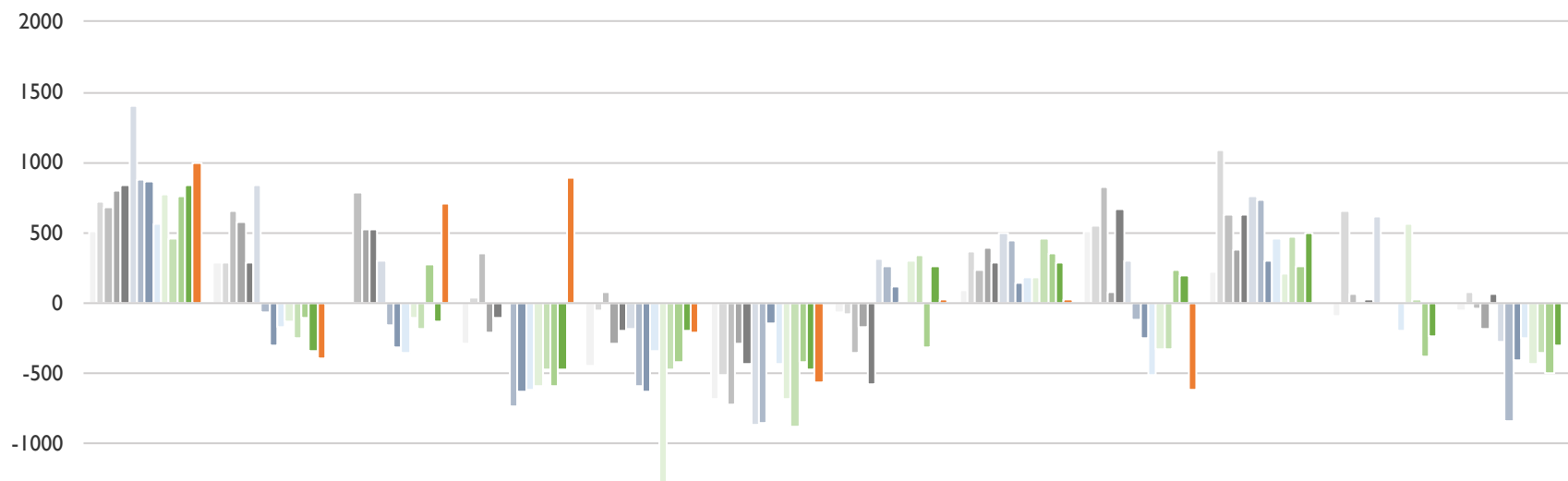

| | Ene | Feb | Mar | Abr | May | Jun | Jul | Ago | Sep | Oct | Nov | Dic |
|------|------|------|------|------|-------|------|------|-----|------|------|------|------|
| 2007 | 510 | 283 | -17 | -293 | -445 | -679 | -70 | 94 | 510 | 215 | -94 | -52 |
| 2008 | 714 | 283 | -21 | 42 | -53 | -507 | -79 | 360 | 547 | 1082 | 659 | 73 |
| 2009 | 679 | 653 | 787 | 348 | 74 | -727 | -361 | 230 | 820 | 624 | 61 | -46 |
| 2010 | 795 | 580 | 529 | -215 | -289 | -291 | -166 | 397 | 83 | 377 | -9 | -186 |
| 2011 | 838 | 283 | 517 | -111 | -204 | -435 | -574 | 292 | 662 | 632 | 26 | 62 |
| 2012 | 1403 | 839 | 296 | 3 | -189 | -865 | 314 | 493 | 302 | 759 | 609 | -281 |
| 2013 | 876 | -72 | -155 | -735 | -593 | -850 | 260 | 443 | -116 | 732 | 9 | -836 |
| 2014 | 863 | -306 | -322 | -628 | -626 | -147 | 122 | 145 | -249 | 295 | -17 | -408 |
| 2015 | 561 | -174 | -356 | -616 | -344 | -436 | 8 | 177 | -508 | 453 | -197 | -246 |
| 2016 | 768 | -137 | -111 | -594 | -1274 | -682 | 295 | 177 | -328 | 206 | 561 | -436 |
| 2017 | 461 | -245 | -183 | -474 | -479 | -881 | 342 | 462 | -324 | 470 | 30 | -352 |
| 2018 | 756 | -102 | 271 | -594 | -425 | -421 | -317 | 347 | 229 | 263 | -388 | -494 |
| 2019 | 837 | -349 | -130 | -478 | -202 | -472 | 262 | 285 | 189 | 503 | -243 | -297 |
| 2020 | 996 | -398 | 711 | 895 | -210 | -570 | 23 | 19 | -620 | | | |

EVOLUCIÓN DE LA VARIACIÓN ANUAL DEL PARO REGISTRADO – MUNICIPIO DE ALBACETE (I)

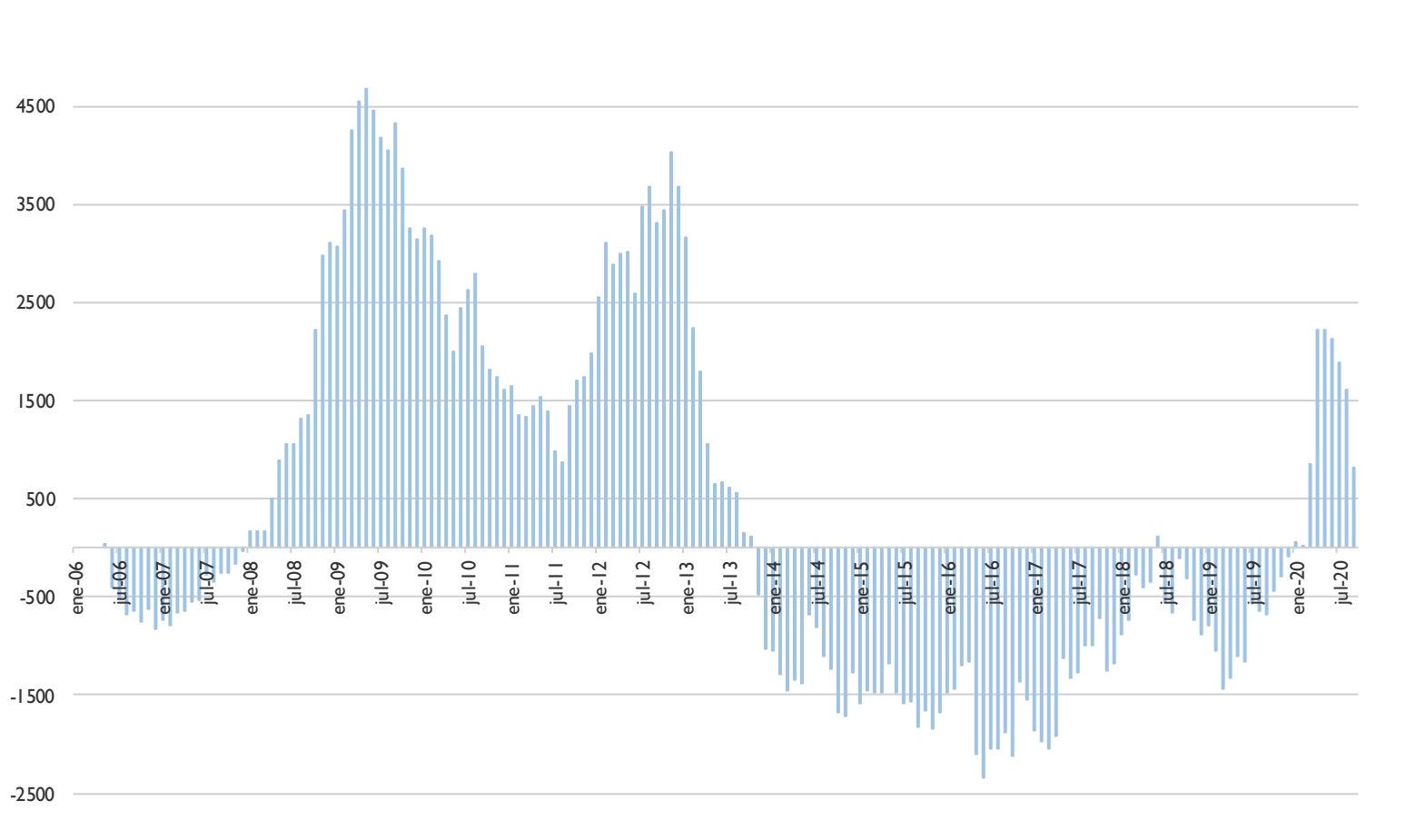

EVOLUCIÓN DE LA VARIACIÓN ANUAL DEL PARO REGISTRADO – MUNICIPIO DE ALBACETE (2)

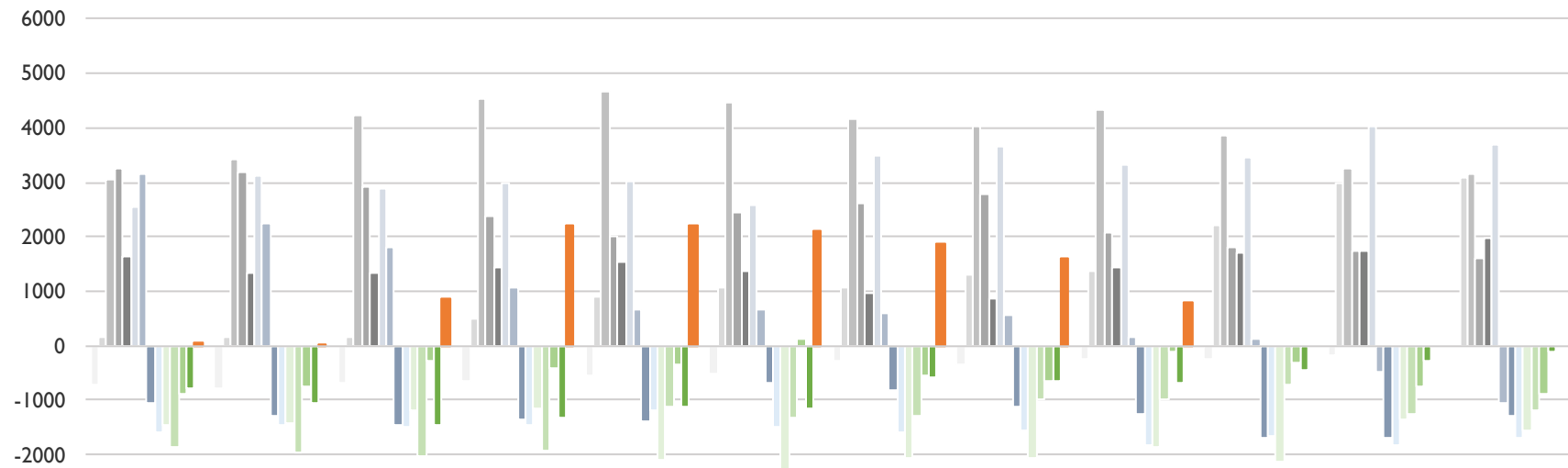

| | Ene | Feb | Mar | Abr | May | Jun | Jul | Ago | Sep | Oct | Nov | Dic |
|------|-------|-------|-------|-------|-------|-------|-------|-------|-------|-------|-------|-------|
| 2007 | -731 | -786 | -669 | -640 | -551 | -529 | -267 | -341 | -259 | -258 | -162 | -38 |
| 2008 | 166 | 166 | 162 | 497 | 889 | 1061 | 1052 | 1318 | 1355 | 2222 | 2975 | 3100 |
| 2009 | 3065 | 3435 | 4243 | 4549 | 4676 | 4456 | 4174 | 4044 | 4317 | 3859 | 3261 | 3142 |
| 2010 | 3258 | 3185 | 2927 | 2364 | 2001 | 2437 | 2632 | 2799 | 2062 | 1815 | 1745 | 1605 |
| 2011 | 1648 | 1351 | 1339 | 1443 | 1528 | 1384 | 976 | 871 | 1450 | 1705 | 1740 | 1988 |
| 2012 | 2553 | 3109 | 2888 | 3002 | 3017 | 2587 | 3475 | 3676 | 3316 | 3443 | 4026 | 3683 |
| 2013 | 3156 | 2245 | 1794 | 1056 | 652 | 667 | 613 | 563 | 145 | 118 | -482 | -1037 |
| 2014 | -1050 | -1284 | -1451 | -1344 | -1377 | -674 | -812 | -1110 | -1243 | -1680 | -1706 | -1278 |
| 2015 | -1580 | -1448 | -1482 | -1470 | -1188 | -1477 | -1591 | -1559 | -1818 | -1660 | -1840 | -1678 |
| 2016 | -1471 | -1434 | -1189 | -1167 | -2097 | -2343 | -2056 | -2056 | -1876 | -2123 | -1365 | -1555 |
| 2017 | -1862 | -1970 | -2042 | -1922 | -1127 | -1326 | -1279 | -994 | -990 | -726 | -1257 | -1173 |
| 2018 | -878 | -735 | -281 | -401 | -347 | 113 | -546 | -661 | -108 | -315 | -733 | -875 |
| 2019 | -794 | -1041 | -1442 | -1326 | -1103 | -1154 | -575 | -637 | -677 | -437 | -292 | -95 |
| 2020 | 64 | 15 | 856 | 2229 | 2221 | 2123 | 1884 | 1618 | 809 | | | |



EVOLUCIÓN DEL PARO REGISTRADO POR GRUPOS DE EDAD – MUNICIPIO DE ALBACETE

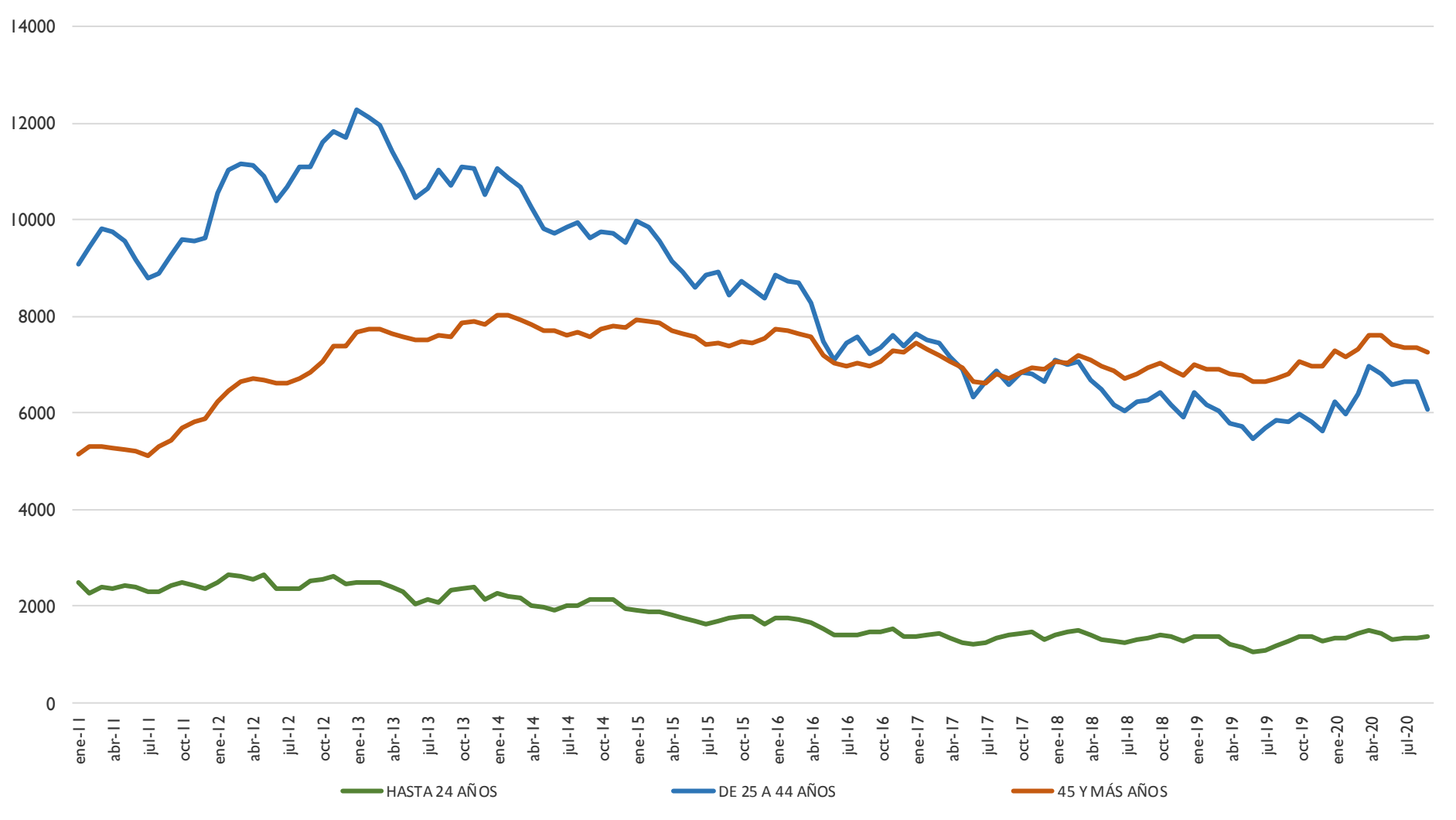

EVOLUCIÓN DEL PARO REGISTRADO POR GRUPOS DE EDAD Y SEXO – MUNICIPIO DE ALBACETE

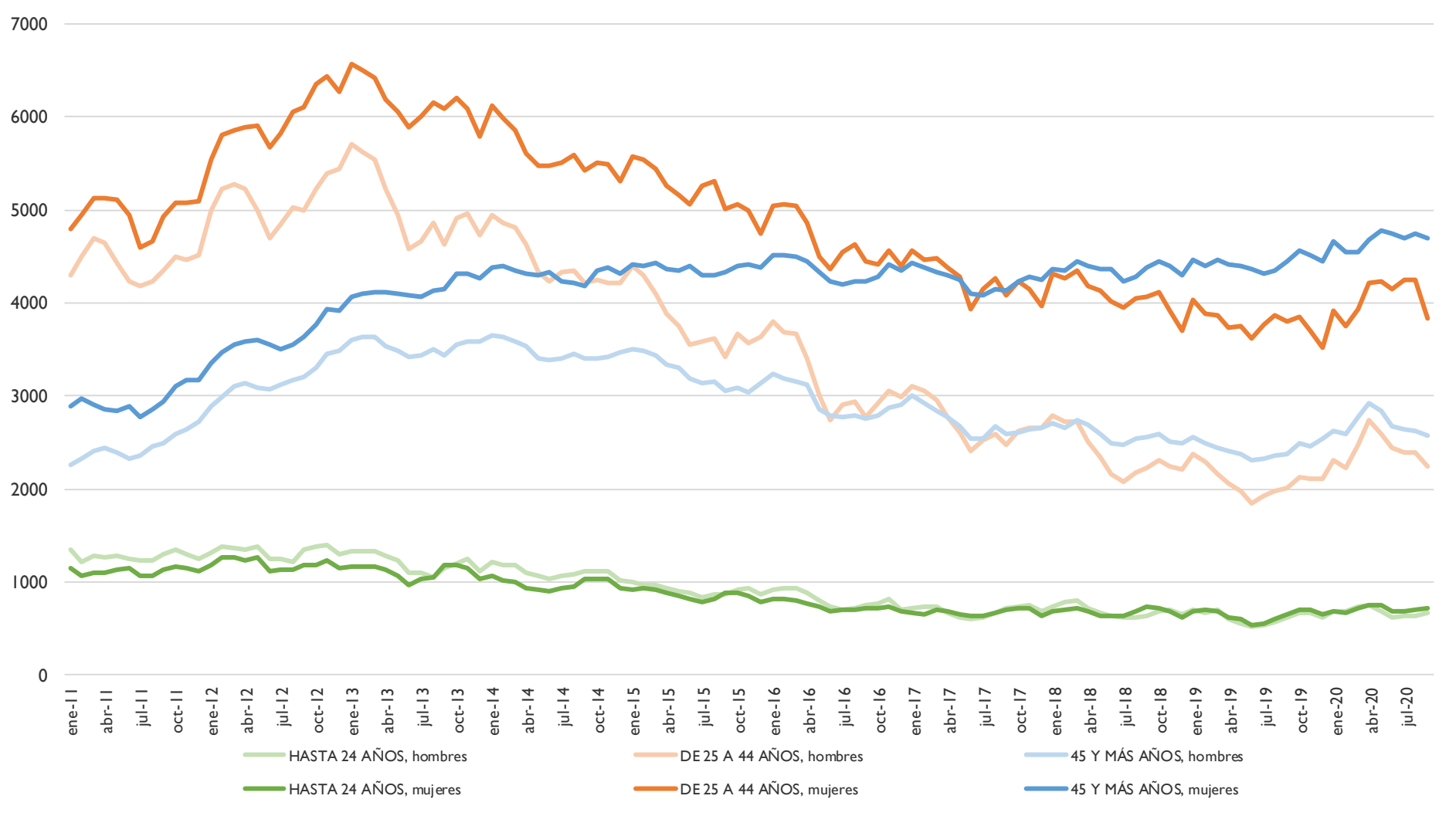

ANEXO – EFECTOS COVID-19

| TRABAJADORES EN SITUACIÓN DE ERTE EN SEPTIEMBRE DE 2020 | | | |
|---|-----------------|--------------|---------|
| | NO FUERZA MAYOR | FUERZA MAYOR | TOTALES |
| Provincia de Albacete | 655 | 2941 | 3595 |
| Castilla-La Mancha | 2384 | 14010 | 16393 |
| España | 130607 | 622104 | 752711 |

| VARIACIÓN MENSUAL | | | |
|-----------------------|-----------------|--------------|---------|
| | NO FUERZA MAYOR | FUERZA MAYOR | TOTALES |
| Provincia de Albacete | 67 | -673 | -607 |
| Castilla-La Mancha | -115 | -3519 | -3635 |
| España | -27925 | -113842 | -141767 |