



OBSERVATORIO DE EMPLEO Y ACTIVIDAD ECONÓMICA

# TERMÓMETRO DE EMPLEO

DEMANDANTES DE EMPLEO,  
PARO Y CONTRATOS REGISTRADOS  
MUNICIPIO DE ALBACETE

**JULIO 2020**



AYUNTAMIENTO DE ALBACETE  
Servicio de Empleo y Promoción Económica

## TERMÓMETRO DE EMPLEO<sup>1</sup>

**El mes de julio de 2020 registra un total de 15.317 personas en paro en el municipio de Albacete, con un aumento del 0,15% respecto al mes anterior.**

El mes de julio de 2020 registra un total de 15.317 personas en paro en el municipio de Albacete; de ellas, 5.674 son hombres y 9.643 mujeres. Estos datos se pueden contrastar con el último gráfico de este documento, en el que se muestra como el paro afecta más a las mujeres, especialmente de 45 y más años.

Las variaciones con respecto al mes anterior experimentaron un aumento del 0,15% en el total de paro registrado (+23), con una caída del 0,91% para los hombres (-52) y una subida del 0,78% para las mujeres (+75).

Las variaciones con respecto al mismo mes del año anterior experimentaron un aumento del 14,03% en las cifras de paro (+1.884), con una subida del 18,65% (+892) en el caso de los hombres, y del 11,47% (+992) en las mujeres.

Por sectores de actividad, el mes de julio arroja un total de 760 personas en paro en agricultura, 1.251 en industria, 845 en construcción, 10.968 en servicios, y 1.493 sin empleo anterior.

La evolución mensual del paro sube en agricultura (+16,92%; +110) y en el colectivo sin empleo anterior (+5,07%; +72), y baja en el resto de sectores: industria (-1,03%; -13), construcción (-2,87%; -25), servicios (-1,09%; -121).

Por otra parte, la evolución del paro con respecto al mismo mes del año anterior sube en todos los sectores: agricultura (+28,38%; +168), industria (+11,50%; +129), construcción (+15,44%; +113), servicios (+14,23%; +1.366) y en el colectivo sin empleo anterior (+7,80%; +108).

El aumento del paro local de este mes (+0,15%) es menor que el registrado en la provincia (+0,40%) y contrasta con los descensos en la región (-0,87%) y en el ámbito nacional (-2,33%).

---

<sup>1</sup> Fuente: Elaboración propia a partir de datos del Servicio de Estadística de Castilla-La Mancha ([www.ies.jccm.es](http://www.ies.jccm.es)), [www.sepe.es](http://www.sepe.es), y del Servicio Periférico de Empleo de la JCCM en Albacete.



**El número de contratos registrados en julio de 2020 es de 8.914, lo que supone un aumento del 21,23% en las contrataciones con respecto al mes anterior.**

En total se realizaron 8.914 contratos en Albacete, de los que 5.864 fueron a hombres, y 3.050 a mujeres. El número de contratos indefinidos realizados en este periodo ha sido de 1.579, frente a 7.335 temporales.

La evolución de la contratación ha experimentado un aumento del 21,23% (+1.561) con respecto al mes anterior; en el caso de los hombres se ha registrado una subida del 16,21% (+818), y del 32,21% (+743) en las mujeres. Por otra parte, los contratos indefinidos han registrado un aumento mensual del 41,49% (+463).

Comparando las cifras con el mismo mes del año anterior observamos un descenso en el número de contrataciones del 41,94% (-6.439), con una caída del 40,65% (-4.016) para los varones, y del 44,27% (-2.423) para las mujeres. El número de contratos indefinidos realizados disminuye un 51,19% (-1.656) con respecto al mismo mes del año anterior.

Por sectores de actividad, se realizaron 4.255 contrataciones en agricultura, 506 en industria, 546 en construcción, y 3.607 en los servicios. Lo que supone aumentos de la contratación con respecto al mes anterior en todos los sectores: agricultura (+5,50%; +222), industria (+37,50%; +138), construcción (+20,00%; +91) y servicios (+44,45%; +1.110).

La evolución de la contratación con respecto al mismo mes del año anterior aumenta en construcción (+0,18%; +1) y disminuye en el resto: agricultura (-46,42%; -3.687), industria (-15,10%; -90) y servicios (-42,47%; -2.663).

La contratación en el municipio de Albacete ha subido este mes (+21,23%) más que en el ámbito provincial (+6,23%), y menos que en el regional (+23,51%) y en el nacional (+32,47%).

Los contratos indefinidos realizados este mes tienen un peso del 17,71% sobre el total de la contratación local de este mes, cifra mayor que la registrada en el resto de ámbitos analizados: provincial (15,94%), regional (8,67%) y nacional (9,19%).

**Hay un total de 22.685 demandantes de empleo, con un descenso del 7,90% sobre el mes anterior.**

El número de demandantes de empleo en la ciudad de Albacete durante el mes de julio de 2020 asciende a 22.685, siendo 8.956 hombres y 13.729 mujeres.

El paro registrado en este mismo período supone el 67,52% del total de demandantes de empleo, con diferencias según sexos: 63,35% en hombres, y 70,24% en mujeres.

La cifra de demandantes de empleo disminuye (-7,90%; -1.945) con respecto al mes anterior, con una caída del 10,98% para los varones (-1.105) y del 5,77% en las mujeres (-840).

La variación de los demandantes de empleo con respecto al mismo mes del año anterior ha experimentado un aumento medio del 25,78% (+4.650), con una subida del 36,75% para los hombres (+2.407) y del 19,53% para las mujeres (+2.243).

El descenso relativo de demandantes de empleo de este mes contrasta con el ligero aumento del paro registrado. Probablemente debido a la extinción de ERTes realizados por las consecuencias socioeconómicas del Covid-19, ya que las personas afectadas por un ERTE no figuran en los registros de paro.

## El paro registrado baja con respecto al mes anterior, principalmente, en los siguientes colectivos:

*En los hombres*, por edad, baja en los grupos entre 25 y 39 años (-51) y entre 45 y 59 años (-39);

- según el sector de actividad, baja en industria (-16), construcción (-26) y servicios (-135);
- según el nivel de estudios, baja en primera (-91) y segunda (-46) etapa de educación secundaria, y formación profesional superior (-22);
- según el grupo de ocupación, baja en empleados de tipo administrativo (-15), trabajadores de servicios de restauración, personales, protección y vendedores de los comercios (-42), artesanos y trabajadores cualificados de las industrias manufactureras, la construcción, y la minería, -excepto los operadores de instalaciones y maquinaria-, trabajadores cualificados de las industrias extractivas, de la metalurgia, la construcción de maquinaria y asimilados, trabajadores cualificados de industrias de artes gráficas, textil y de la confección, de la elaboración de alimentos, ebanistas, artesanos y otros asimilados (-36), y operadores y montadores de instalaciones y maquinaria fija y conductores y operadores de maquinaria móvil (-34).

*En las mujeres*, por edad, baja en los grupos entre 20 y 24 años (-1) y en las de más de 45 años (-36);

- según el sector de actividad, no baja en ningún grupo;
- según el nivel de estudios, baja en programas de formación profesional sin titulación (-1), programas de formación profesional con titulación de primera etapa (-1), primera (-52) y segunda (-85) etapa de educación secundaria, y formación profesional superior (-30);
- según el grupo de ocupación, baja en dirección de las empresas y de la administración pública (-3), empleadas de tipo administrativo (-54), trabajadoras de servicios de restauración, personales, protección y vendedoras de los comercios (-47), trabajadoras cualificadas en la agricultura (-2), artesanas y trabajadoras cualificadas de las industrias manufactureras, la construcción, y la minería, -excepto las operadoras de instalaciones y maquinaria-, trabajadoras cualificadas de las industrias extractivas, de la metalurgia, la construcción de maquinaria y asimiladas, trabajadoras cualificadas de industrias de artes gráficas, textil y de la confección, de la elaboración de alimentos, ebanistas, artesanas y otras asimiladas (-4), y operadoras y montadoras de instalaciones y maquinaria fija y conductoras y operadoras de maquinaria móvil (-12).

**ANEXO I**

**PARO REGISTRADO Y CONTRATOS, LOCAL  
GRÁFICOS DE EVOLUCIÓN MENSUAL**

### EVOLUCIÓN MENSUAL - PARO Y CONTRATOS REGISTRADOS

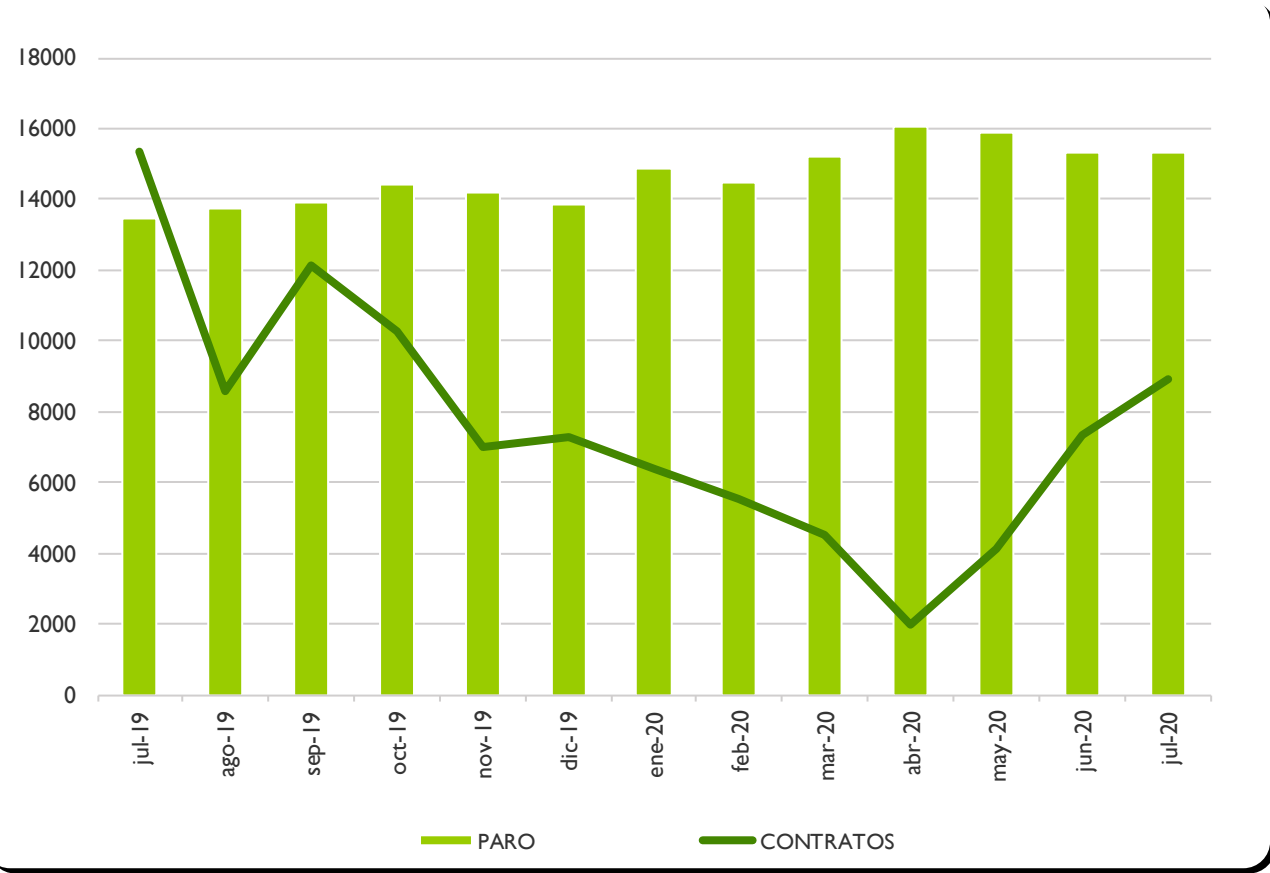

## EVOLUCIÓN MENSUAL - PARO Y CONTRATOS REGISTRADOS, SEGÚN SEXO

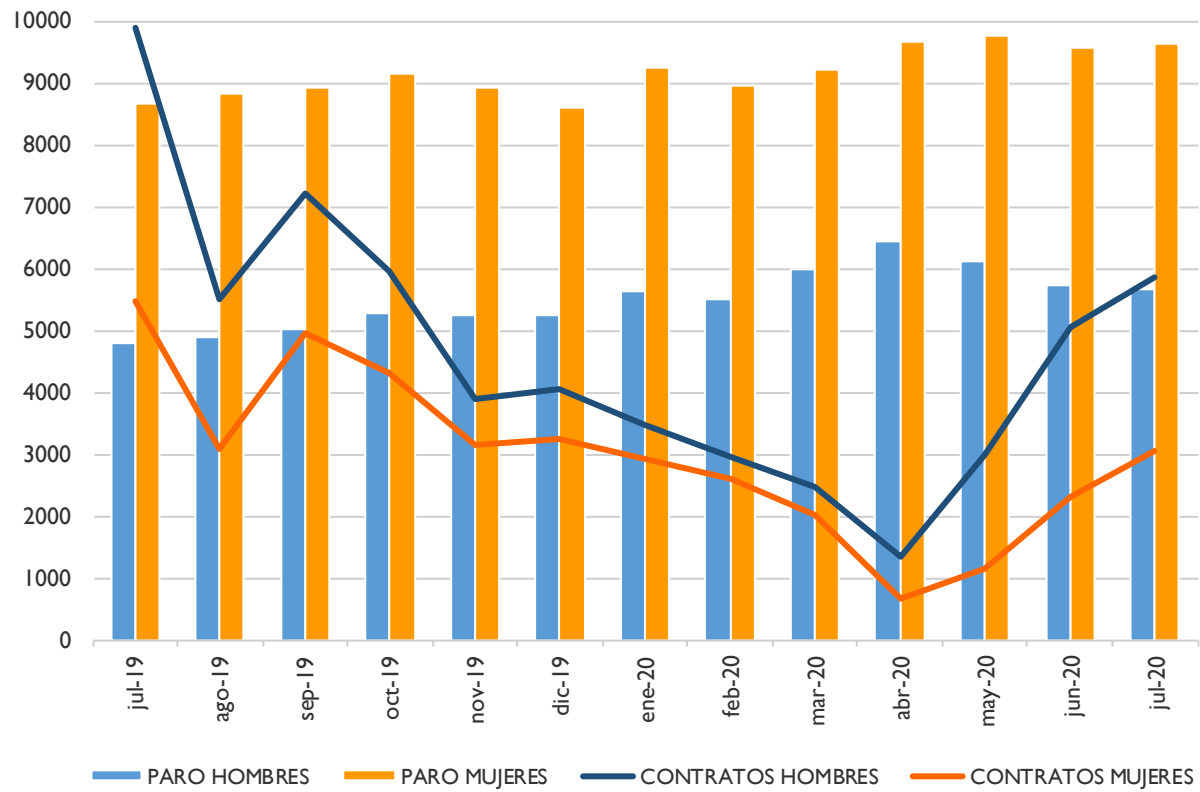



### EVOLUCIÓN MENSUAL - PARO REGISTRADO, SEGÚN SECTOR DE ACTIVIDAD

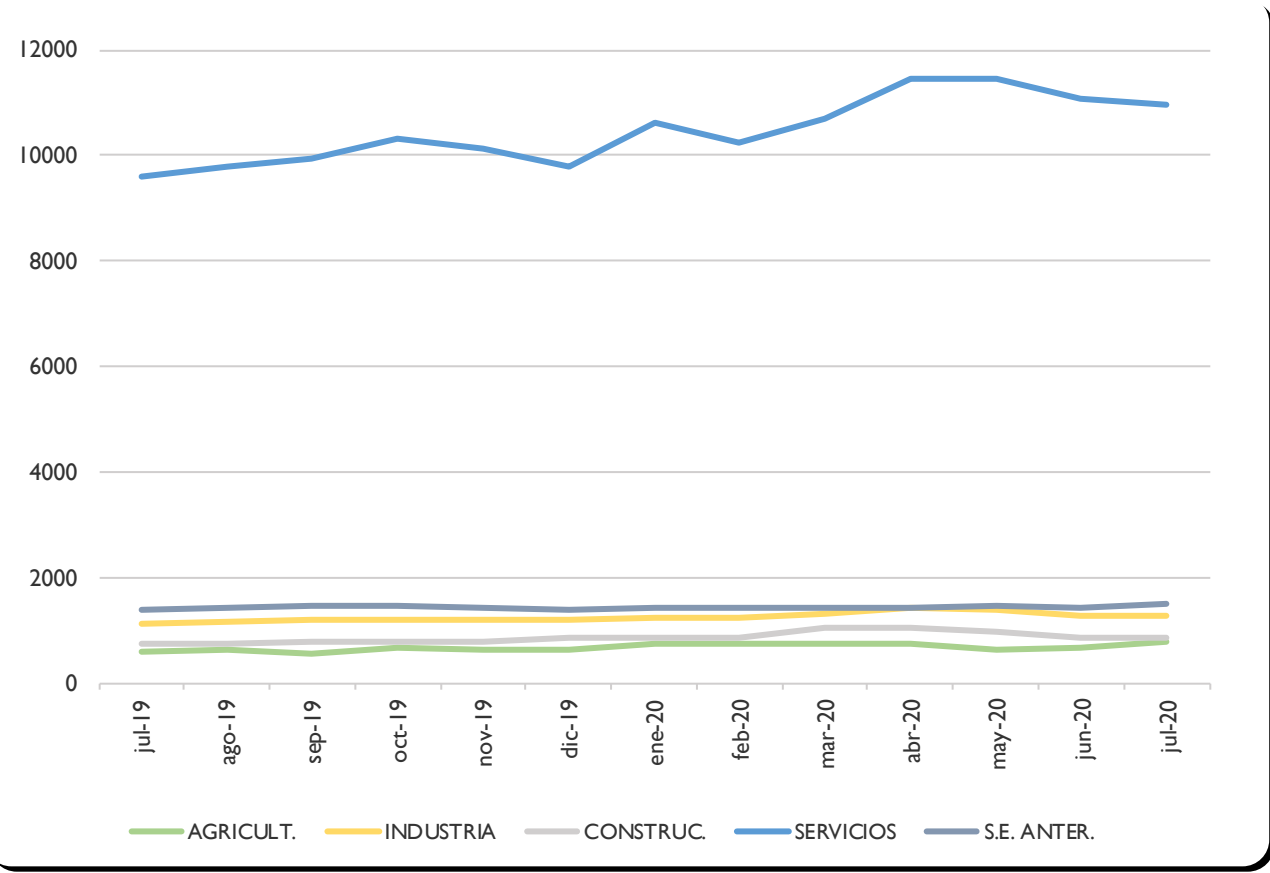

### EVOLUCIÓN MENSUAL - CONTRATOS REGISTRADOS, SEGÚN SECTOR DE ACTIVIDAD

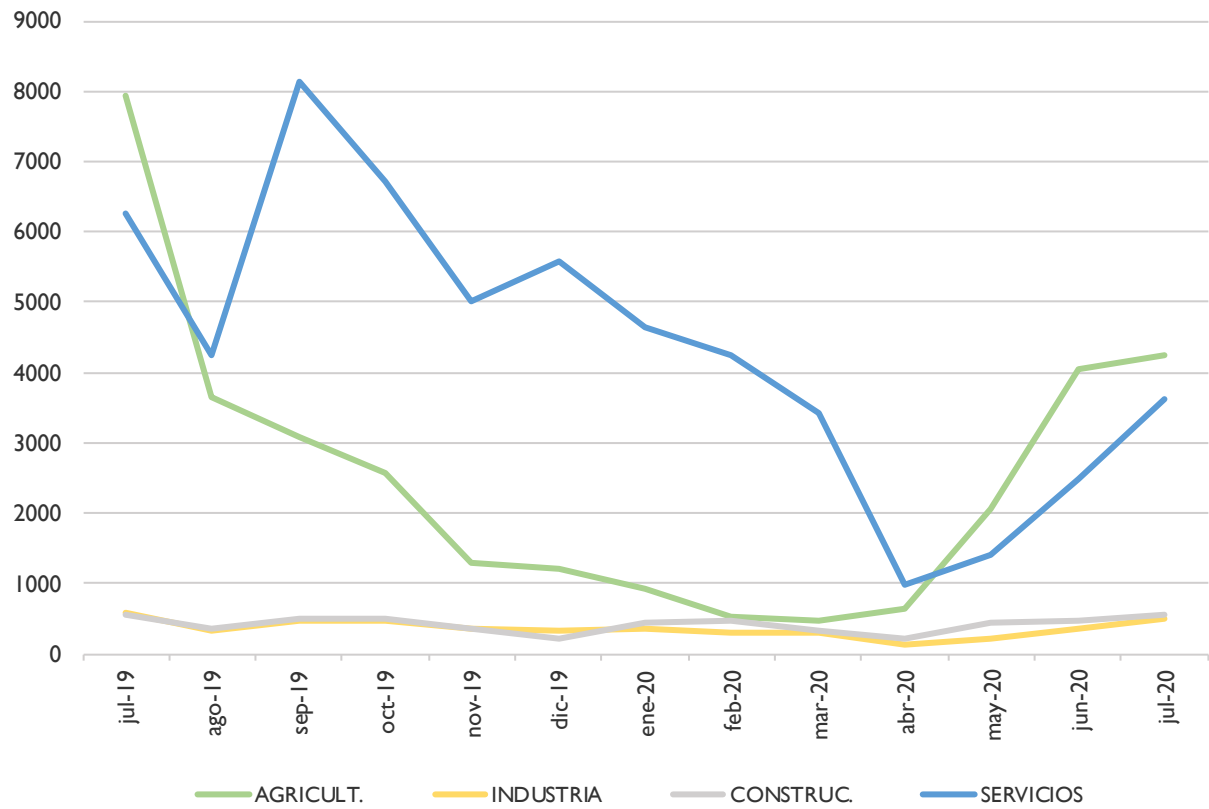

**ANEXO 2**

**PARO Y CONTRATOS REGISTRADOS,  
COMPARATIVA GEOGRÁFICA DE LA VARIACIÓN MENSUAL E INTERANUAL**

PARO REGISTRADO,  
COMPARATIVA GEOGRÁFICA DE LA VARIACIÓN MENSUAL E INTERANUAL, SEGÚN SEXO

|                       | VARIACIÓN |              |          |            |          |
|-----------------------|-----------|--------------|----------|------------|----------|
|                       | TOTAL     | MES ANTERIOR |          | INTERANUAL |          |
|                       | paro      | absoluta     | relativa | absoluta   | relativa |
| Municipio de Albacete | 15317     | 23           | 0,15%    | 1884       | 14,03%   |
| Provincia de Albacete | 35547     | 143          | 0,40%    | 3408       | 10,60%   |
| Castilla-La Mancha    | 186107    | -1625        | -0,87%   | 23072      | 14,15%   |
| España                | 3773034   | -89849       | -2,33%   | 761601     | 25,29%   |

|                       | VARIACIÓN |              |          |            |          |
|-----------------------|-----------|--------------|----------|------------|----------|
|                       | HOMBRES   | MES ANTERIOR |          | INTERANUAL |          |
|                       | paro      | absoluta     | relativa | absoluta   | relativa |
| Municipio de Albacete | 5674      | -52          | -0,91%   | 892        | 18,65%   |
| Provincia de Albacete | 12717     | 100          | 0,79%    | 1802       | 16,51%   |
| Castilla-La Mancha    | 69243     | -1336        | -1,89%   | 12302      | 21,60%   |
| España                | 1595448   | -51517       | -3,13%   | 378961     | 31,15%   |

|                       | VARIACIÓN |              |          |            |          |
|-----------------------|-----------|--------------|----------|------------|----------|
|                       | MUJERES   | MES ANTERIOR |          | INTERANUAL |          |
|                       | paro      | absoluta     | relativa | absoluta   | relativa |
| Municipio de Albacete | 9643      | 75           | 0,78%    | 992        | 11,47%   |
| Provincia de Albacete | 22830     | 43           | 0,19%    | 1606       | 7,57%    |
| Castilla-La Mancha    | 116864    | -289         | -0,25%   | 10770      | 10,15%   |
| España                | 2177586   | -38332       | -1,73%   | 382640     | 21,32%   |



PARO REGISTRADO,  
COMPARATIVA GEOGRÁFICA DE LA VARIACIÓN MENSUAL E INTERANUAL, SEGÚN SECTOR DE ACTIVIDAD

|                       | VARIACIÓN   |              |          |            |          |
|-----------------------|-------------|--------------|----------|------------|----------|
|                       | AGRICULTURA | MES ANTERIOR |          | INTERANUAL |          |
|                       |             | paro         | absoluta | relativa   | absoluta |
| Municipio de Albacete | 760         | 110          | 16,92%   | 168        | 28,38%   |
| Provincia de Albacete | 3487        | 400          | 12,96%   | 650        | 22,91%   |
| Castilla-La Mancha    | 15931       | 968          | 6,47%    | 2588       | 19,40%   |
| España                | 200595      | 11108        | 5,86%    | 51096      | 34,18%   |

|                       | VARIACIÓN    |              |          |            |          |
|-----------------------|--------------|--------------|----------|------------|----------|
|                       | CONSTRUCCIÓN | MES ANTERIOR |          | INTERANUAL |          |
|                       |              | paro         | absoluta | relativa   | absoluta |
| Municipio de Albacete | 845          | -25          | -2,87%   | 113        | 15,44%   |
| Provincia de Albacete | 2130         | -29          | -1,34%   | 181        | 9,29%    |
| Castilla-La Mancha    | 13425        | -538         | -3,85%   | 1686       | 14,36%   |
| España                | 298241       | -6556        | -2,15%   | 48040      | 19,20%   |

|                       | VARIACIÓN |              |          |            |          |
|-----------------------|-----------|--------------|----------|------------|----------|
|                       | INDUSTRIA | MES ANTERIOR |          | INTERANUAL |          |
|                       |           | paro         | absoluta | relativa   | absoluta |
| Municipio de Albacete | 1251      | -13          | -1,03%   | 129        | 11,50%   |
| Provincia de Albacete | 3733      | -77          | -2,02%   | 321        | 9,41%    |
| Castilla-La Mancha    | 17604     | -566         | -3,12%   | 2338       | 15,32%   |
| España                | 310035    | -9444        | -2,96%   | 51900      | 20,11%   |

|                       | VARIACIÓN |              |          |            |          |
|-----------------------|-----------|--------------|----------|------------|----------|
|                       | SERVICIOS | MES ANTERIOR |          | INTERANUAL |          |
|                       |           | paro         | absoluta | relativa   | absoluta |
| Municipio de Albacete | 10968     | -121         | -1,09%   | 1366       | 14,23%   |
| Provincia de Albacete | 23400     | -293         | -1,24%   | 2091       | 9,81%    |
| Castilla-La Mancha    | 124358    | -2199        | -1,74%   | 15072      | 13,79%   |
| España                | 2650385   | -84563       | -3,09%   | 559809     | 26,78%   |

|                       | VARIACIÓN           |              |          |            |          |
|-----------------------|---------------------|--------------|----------|------------|----------|
|                       | SIN EMPLEO ANTERIOR | MES ANTERIOR |          | INTERANUAL |          |
|                       |                     | paro         | absoluta | relativa   | absoluta |
| Municipio de Albacete | 1493                | 72           | 5,07%    | 108        | 7,80%    |
| Provincia de Albacete | 2797                | 142          | 5,35%    | 165        | 6,27%    |
| Castilla-La Mancha    | 14789               | 710          | 5,04%    | 1388       | 10,36%   |
| España                | 313778              | -394         | -0,13%   | 50756      | 19,30%   |



CONTRATOS REGISTRADOS,  
COMPARATIVA GEOGRÁFICA SEGÚN TIPO DE CONTRATO

|                       | TOTAL     | INDEFINIDOS |           | TEMPORALES |           |
|-----------------------|-----------|-------------|-----------|------------|-----------|
|                       | contratos | absoluto    | % s/total | absoluto   | % s/total |
| Municipio de Albacete | 8914      | 1579        | 17,71%    | 7335       | 82,29%    |
| Provincia de Albacete | 21249     | 3387        | 15,94%    | 17862      | 84,06%    |
| Castilla-La Mancha    | 81124     | 7036        | 8,67%     | 74088      | 91,33%    |
| España                | 1536122   | 141105      | 9,19%     | 1395017    | 90,81%    |

CONTRATOS REGISTRADOS,  
COMPARATIVA GEOGRÁFICA DE LA VARIACIÓN MENSUAL E INTERANUAL, SEGÚN TIPO DE CONTRATO

|                       | TOTAL   | VARIACIÓN    |          |            |          |
|-----------------------|---------|--------------|----------|------------|----------|
|                       |         | MES ANTERIOR |          | INTERANUAL |          |
|                       |         | contratos    | absoluta | relativa   | absoluta |
| Municipio de Albacete | 8914    | 1561         | 21,23%   | -6439      | -41,94%  |
| Provincia de Albacete | 21249   | 1246         | 6,23%    | -8135      | -27,69%  |
| Castilla-La Mancha    | 81124   | 15440        | 23,51%   | -22736     | -21,89%  |
| España                | 1536122 | 376520       | 32,47%   | -643405    | -29,52%  |

|                       | INDEFINIDOS | VARIACIÓN    |          |            |          |
|-----------------------|-------------|--------------|----------|------------|----------|
|                       |             | MES ANTERIOR |          | INTERANUAL |          |
|                       |             | contratos    | absoluta | relativa   | absoluta |
| Municipio de Albacete | 1579        | 463          | 41,49%   | -1656      | -51,19%  |
| Provincia de Albacete | 3387        | -129         | -3,67%   | -1639      | -32,61%  |
| Castilla-La Mancha    | 7036        | 350          | 5,23%    | -2533      | -26,47%  |
| España                | 141105      | 26712        | 23,35%   | -44608     | -24,02%  |

|                       | TEMPORALES | VARIACIÓN    |          |            |          |
|-----------------------|------------|--------------|----------|------------|----------|
|                       |            | MES ANTERIOR |          | INTERANUAL |          |
|                       |            | contratos    | absoluta | relativa   | absoluta |
| Municipio de Albacete | 7335       | 1098         | 17,60%   | -4783      | -39,47%  |
| Provincia de Albacete | 17862      | 1375         | 8,34%    | -6496      | -26,67%  |
| Castilla-La Mancha    | 74088      | 15090        | 25,58%   | -20203     | -21,43%  |
| España                | 1395017    | 349808       | 33,47%   | -598797    | -30,03%  |



**ANEXO 3**

**TABLAS DE PARO REGISTRADO Y DEMANDANTES DE EMPLEO,  
MUNICIPIO DE ALBACETE**



## PARO REGISTRADO<sup>2</sup>, SEGÚN LA EDAD

| HOMBRES | < 20   | 20 - 24 | 25 - 29 | 30 - 34 | 35 - 39 | 40 - 44 | 45 - 49 | 50 - 54 | 55 - 59 | > 59   | TOTAL  |
|---------|--------|---------|---------|---------|---------|---------|---------|---------|---------|--------|--------|
| PARO    | 174    | 465     | 649     | 559     | 546     | 643     | 630     | 710     | 732     | 566    | 5674   |
| V.M.    | 19     | 4       | -23     | -10     | -18     | 5       | -10     | -15     | -14     | 10     | -52    |
| V.M.%   | 12,26% | 0,87%   | -3,42%  | -1,76%  | -3,19%  | 0,78%   | -1,56%  | -2,07%  | -1,88%  | 1,80%  | -0,91% |
| V.A.    | -1     | 107     | 163     | 136     | 96      | 83      | 89      | 50      | 101     | 68     | 892    |
| V.A.%   | -0,57% | 29,89%  | 33,54%  | 32,15%  | 21,33%  | 14,82%  | 16,45%  | 7,58%   | 16,01%  | 13,65% | 18,65% |

| MUJERES | < 20   | 20 - 24 | 25 - 29 | 30 - 34 | 35 - 39 | 40 - 44 | 45 - 49 | 50 - 54 | 55 - 59 | > 59   | TOTAL  |
|---------|--------|---------|---------|---------|---------|---------|---------|---------|---------|--------|--------|
| PARO    | 163    | 527     | 930     | 982     | 1085    | 1253    | 1254    | 1283    | 1201    | 965    | 9643   |
| V.M.    | 5      | -1      | 37      | 7       | 39      | 24      | -6      | -4      | -23     | -3     | 75     |
| V.M.%   | 3,16%  | -0,19%  | 4,14%   | 0,72%   | 3,73%   | 1,95%   | -0,48%  | -0,31%  | -1,88%  | -0,31% | 0,78%  |
| V.A.    | -4     | 136     | 182     | 82      | 118     | 97      | 60      | 84      | 105     | 132    | 992    |
| V.A.%   | -2,40% | 34,78%  | 24,33%  | 9,11%   | 12,20%  | 8,39%   | 5,03%   | 7,01%   | 9,58%   | 15,85% | 11,47% |

| TOTAL | < 20   | 20 - 24 | 25 - 29 | 30 - 34 | 35 - 39 | 40 - 44 | 45 - 49 | 50 - 54 | 55 - 59 | > 59   | TOTAL  |
|-------|--------|---------|---------|---------|---------|---------|---------|---------|---------|--------|--------|
| PARO  | 337    | 992     | 1579    | 1541    | 1631    | 1896    | 1884    | 1993    | 1933    | 1531   | 15317  |
| V.M.  | 24     | 3       | 14      | -3      | 21      | 29      | -16     | -19     | -37     | 7      | 23     |
| V.M.% | 7,67%  | 0,30%   | 0,89%   | -0,19%  | 1,30%   | 1,55%   | -0,84%  | -0,94%  | -1,88%  | 0,46%  | 0,15%  |
| V.A.  | -5     | 243     | 345     | 218     | 214     | 180     | 149     | 134     | 206     | 200    | 1884   |
| V.A.% | -1,46% | 32,44%  | 27,96%  | 16,48%  | 15,10%  | 10,49%  | 8,59%   | 7,21%   | 11,93%  | 15,03% | 14,03% |

<sup>2</sup> La primera fila de cada tabla recoge el paro registrado; la segunda (V.M.) la variación mensual absoluta; la tercera (V.M.%) la variación mensual relativa; la cuarta (V.A.) la variación anual; y la quinta (V.A.%) la variación anual relativa. Se sigue el mismo criterio en las sucesivas tablas referidas a paro registrado.





## DEMANDANTES DE EMPLEO<sup>3</sup>, SEGÚN LA EDAD

| HOMBRES | < 20  | 20 - 24 | 25 - 29 | 30 - 34 | 35 - 39 | 40 - 44 | 45 - 49 | 50 - 54 | 55 - 59 | > 59   | TOTAL   |
|---------|-------|---------|---------|---------|---------|---------|---------|---------|---------|--------|---------|
| DEMAND. | 231   | 708     | 994     | 903     | 910     | 1067    | 1032    | 1068    | 1101    | 942    | 8956    |
| V.M.    | 8     | -101    | -171    | -152    | -145    | -147    | -118    | -137    | -102    | -40    | -1105   |
| V.M.%   | 3,59% | -12,48% | -14,68% | -14,41% | -13,74% | -12,11% | -10,26% | -11,37% | -8,48%  | -4,07% | -10,98% |
| V.A.    | 3     | 157     | 337     | 317     | 295     | 328     | 272     | 230     | 248     | 220    | 2407    |
| V.A.%   | 1,32% | 28,49%  | 51,29%  | 54,10%  | 47,97%  | 44,38%  | 35,79%  | 27,45%  | 29,07%  | 30,47% | 36,75%  |

| MUJERES | < 20   | 20 - 24 | 25 - 29 | 30 - 34 | 35 - 39 | 40 - 44 | 45 - 49 | 50 - 54 | 55 - 59 | > 59   | TOTAL  |
|---------|--------|---------|---------|---------|---------|---------|---------|---------|---------|--------|--------|
| DEMAND. | 207    | 828     | 1302    | 1436    | 1571    | 1755    | 1779    | 1765    | 1636    | 1450   | 13729  |
| V.M.    | -4     | -68     | -144    | -126    | -101    | -124    | -105    | -65     | -86     | -17    | -840   |
| V.M.%   | -1,90% | -7,59%  | -9,96%  | -8,07%  | -6,04%  | -6,60%  | -5,57%  | -3,55%  | -4,99%  | -1,16% | -5,77% |
| V.A.    | -19    | 244     | 334     | 288     | 300     | 273     | 166     | 162     | 212     | 283    | 2243   |
| V.A.%   | -8,41% | 41,78%  | 34,50%  | 25,09%  | 23,60%  | 18,42%  | 10,29%  | 10,11%  | 14,89%  | 24,25% | 19,53% |

| TOTAL   | < 20   | 20 - 24 | 25 - 29 | 30 - 34 | 35 - 39 | 40 - 44 | 45 - 49 | 50 - 54 | 55 - 59 | > 59   | TOTAL  |
|---------|--------|---------|---------|---------|---------|---------|---------|---------|---------|--------|--------|
| DEMAND. | 438    | 1536    | 2296    | 2339    | 2481    | 2822    | 2811    | 2833    | 2737    | 2392   | 22685  |
| V.M.    | 4      | -169    | -315    | -278    | -246    | -271    | -223    | -202    | -188    | -57    | -1945  |
| V.M.%   | 0,92%  | -9,91%  | -12,06% | -10,62% | -9,02%  | -8,76%  | -7,35%  | -6,66%  | -6,43%  | -2,33% | -7,90% |
| V.A.    | -16    | 401     | 671     | 605     | 595     | 601     | 438     | 392     | 460     | 503    | 4650   |
| V.A.%   | -3,52% | 35,33%  | 41,29%  | 34,89%  | 31,55%  | 27,06%  | 18,46%  | 16,06%  | 20,20%  | 26,63% | 25,78% |

<sup>3</sup> La primera fila de cada tabla recoge los demandantes de empleo; la segunda (V.M.) la variación mensual absoluta; la tercera (V.M.%) la variación mensual relativa; la cuarta (V.A.) la variación anual; y la quinta (V.A.%) la variación anual relativa. Se sigue el mismo criterio en las sucesivas tablas de demandantes de empleo.



## PARO REGISTRADO<sup>4</sup>, SEGÚN GRUPOS DE EDAD

| HOMBRES | HASTA 24 AÑOS | DE 25 A 44 AÑOS | 45 Y MÁS AÑOS | TOTAL  |
|---------|---------------|-----------------|---------------|--------|
| PARO    | 639           | 2397            | 2638          | 5674   |
| V.M.    | 23            | -46             | -29           | -52    |
| V.M.%   | 3,73%         | -1,88%          | -1,09%        | -0,91% |
| V.A.    | 106           | 478             | 308           | 892    |
| V.A.%   | 19,89%        | 24,91%          | 13,22%        | 18,65% |

| MUJERES | HASTA 24 AÑOS | DE 25 A 44 AÑOS | 45 Y MÁS AÑOS | TOTAL  |
|---------|---------------|-----------------|---------------|--------|
| PARO    | 690           | 4250            | 4703          | 9643   |
| V.M.    | 4             | 107             | -36           | 75     |
| V.M.%   | 0,58%         | 2,58%           | -0,76%        | 0,78%  |
| V.A.    | 132           | 479             | 381           | 992    |
| V.A.%   | 23,66%        | 12,70%          | 8,82%         | 11,47% |

| TOTAL | HASTA 24 AÑOS | DE 25 A 44 AÑOS | 45 Y MÁS AÑOS | TOTAL  |
|-------|---------------|-----------------|---------------|--------|
| PARO  | 1329          | 6647            | 7341          | 15317  |
| V.M.  | 27            | 61              | -65           | 23     |
| V.M.% | 2,07%         | 0,93%           | -0,88%        | 0,15%  |
| V.A.  | 238           | 957             | 689           | 1884   |
| V.A.% | 21,81%        | 16,82%          | 10,36%        | 14,03% |

<sup>4</sup> La primera fila de cada tabla recoge el paro registrado; la segunda (V.M.) la variación mensual absoluta; la tercera (V.M.%) la variación mensual relativa; la cuarta (V.A.) la variación anual; y la quinta (V.A.%) la variación anual relativa. Se sigue el mismo criterio en las sucesivas tablas referidas a paro registrado.



## DEMANDANTES DE EMPLEO<sup>5</sup>, SEGÚN GRUPOS DE EDAD

| HOMBRES | HASTA 24 AÑOS | DE 25 A 44 AÑOS | 45 Y MÁS AÑOS | TOTAL   |
|---------|---------------|-----------------|---------------|---------|
| DEMAND. | 939           | 3874            | 4143          | 8956    |
| V.M.    | -93           | -615            | -397          | -1105   |
| V.M.%   | -9,01%        | -13,70%         | -8,74%        | -10,98% |
| V.A.    | 160           | 1277            | 970           | 2407    |
| V.A.%   | 20,54%        | 49,17%          | 30,57%        | 36,75%  |

| MUJERES | HASTA 24 AÑOS | DE 25 A 44 AÑOS | 45 Y MÁS AÑOS | TOTAL  |
|---------|---------------|-----------------|---------------|--------|
| DEMAND. | 1035          | 6064            | 6630          | 13729  |
| V.M.    | -72           | -495            | -273          | -840   |
| V.M.%   | -6,50%        | -7,55%          | -3,95%        | -5,77% |
| V.A.    | 225           | 1195            | 823           | 2243   |
| V.A.%   | 27,78%        | 24,54%          | 14,17%        | 19,53% |

| TOTAL   | HASTA 24 AÑOS | DE 25 A 44 AÑOS | 45 Y MÁS AÑOS | TOTAL  |
|---------|---------------|-----------------|---------------|--------|
| DEMAND. | 1974          | 9938            | 10773         | 22685  |
| V.M.    | -165          | -1110           | -670          | -1945  |
| V.M.%   | -7,71%        | -10,05%         | -5,86%        | -7,90% |
| V.A.    | 385           | 2472            | 1793          | 4650   |
| V.A.%   | 24,23%        | 33,11%          | 19,97%        | 25,78% |

<sup>5</sup> La primera fila de cada tabla recoge los demandantes de empleo; la segunda (V.M.) la variación mensual absoluta; la tercera (V.M.%) la variación mensual relativa; la cuarta (V.A.) la variación anual; y la quinta (V.A.%) la variación anual relativa. Se sigue el mismo criterio en las sucesivas tablas de demandantes de empleo.



## PARO REGISTRADO, SEGÚN EL SECTOR DE ACTIVIDAD

| HOMBRES | AGRICULTURA | INDUSTRIA | CONSTRUCCIÓN | SERVICIOS | SIN EMPLEO ANTERIOR | TOTAL  |
|---------|-------------|-----------|--------------|-----------|---------------------|--------|
| PARO    | 494         | 618       | 680          | 3424      | 458                 | 5674   |
| V.M.    | 84          | -16       | -26          | -135      | 41                  | -52    |
| V.M.%   | 20,49%      | -2,52%    | -3,68%       | -3,79%    | 9,83%               | -0,91% |
| V.A.    | 116         | 104       | 110          | 532       | 30                  | 892    |
| V.A.%   | 30,69%      | 20,23%    | 19,30%       | 18,40%    | 7,01%               | 18,65% |

| MUJERES | AGRICULTURA | INDUSTRIA | CONSTRUCCIÓN | SERVICIOS | SIN EMPLEO ANTERIOR | TOTAL  |
|---------|-------------|-----------|--------------|-----------|---------------------|--------|
| PARO    | 266         | 633       | 165          | 7544      | 1035                | 9643   |
| V.M.    | 26          | 3         | 1            | 14        | 31                  | 75     |
| V.M.%   | 10,83%      | 0,48%     | 0,61%        | 0,19%     | 3,09%               | 0,78%  |
| V.A.    | 52          | 25        | 3            | 834       | 78                  | 992    |
| V.A.%   | 24,30%      | 4,11%     | 1,85%        | 12,43%    | 8,15%               | 11,47% |

| TOTAL | AGRICULTURA | INDUSTRIA | CONSTRUCCIÓN | SERVICIOS | SIN EMPLEO ANTERIOR | TOTAL  |
|-------|-------------|-----------|--------------|-----------|---------------------|--------|
| PARO  | 760         | 1251      | 845          | 10968     | 1493                | 15317  |
| V.M.  | 110         | -13       | -25          | -121      | 72                  | 23     |
| V.M.% | 16,92%      | -1,03%    | -2,87%       | -1,09%    | 5,07%               | 0,15%  |
| V.A.  | 168         | 129       | 113          | 1366      | 108                 | 1884   |
| V.A.% | 28,38%      | 11,50%    | 15,44%       | 14,23%    | 7,80%               | 14,03% |



## DEMANDANTES DE EMPLEO, SEGÚN EL SECTOR DE ACTIVIDAD

| HOMBRES | AGRICULTURA | INDUSTRIA | CONSTRUCCIÓN | SERVICIOS | SIN EMPLEO ANTERIOR | TOTAL   |
|---------|-------------|-----------|--------------|-----------|---------------------|---------|
| DEMAND. | 639         | 1044      | 935          | 5709      | 629                 | 8956    |
| V.M.    | 84          | -195      | -114         | -920      | 40                  | -1105   |
| V.M.%   | 15,14%      | -15,74%   | -10,87%      | -13,88%   | 6,79%               | -10,98% |
| V.A.    | 106         | 355       | 244          | 1693      | 9                   | 2407    |
| V.A.%   | 19,89%      | 51,52%    | 35,31%       | 42,16%    | 1,45%               | 36,75%  |

| MUJERES | AGRICULTURA | INDUSTRIA | CONSTRUCCIÓN | SERVICIOS | SIN EMPLEO ANTERIOR | TOTAL  |
|---------|-------------|-----------|--------------|-----------|---------------------|--------|
| DEMAND. | 336         | 896       | 221          | 11007     | 1269                | 13729  |
| V.M.    | 28          | -58       | -15          | -828      | 33                  | -840   |
| V.M.%   | 9,09%       | -6,08%    | -6,36%       | -7,00%    | 2,67%               | -5,77% |
| V.A.    | 51          | 156       | 29           | 1950      | 57                  | 2243   |
| V.A.%   | 17,89%      | 21,08%    | 15,10%       | 21,53%    | 4,70%               | 19,53% |

| TOTAL   | AGRICULTURA | INDUSTRIA | CONSTRUCCIÓN | SERVICIOS | SIN EMPLEO ANTERIOR | TOTAL  |
|---------|-------------|-----------|--------------|-----------|---------------------|--------|
| DEMAND. | 975         | 1940      | 1156         | 16716     | 1898                | 22685  |
| V.M.    | 112         | -253      | -129         | -1748     | 73                  | -1945  |
| V.M.%   | 12,98%      | -11,54%   | -10,04%      | -9,47%    | 4,00%               | -7,90% |
| V.A.    | 157         | 511       | 273          | 3643      | 66                  | 4650   |
| V.A.%   | 19,19%      | 35,76%    | 30,92%       | 27,87%    | 3,60%               | 25,78% |



PARO REGISTRADO, SEGÚN EL NIVEL DE ESTUDIOS<sup>6</sup>

| HOMBRES | (1)    | (2)    | (3)    | (4)    | (5)     | (6)    | (7)   | (8)    | (9)     | (10)  | (11)  | (12)   | (13)   | TOTAL  |
|---------|--------|--------|--------|--------|---------|--------|-------|--------|---------|-------|-------|--------|--------|--------|
| PARO    | 46     | 1902   | 160    | 2031   | 6       | 673    | 0     | 310    | 1       | 329   | 1     | 3      | 212    | 5674   |
| V.M.    | 9      | 30     | 14     | -91    | 2       | -46    | 0     | -22    | 0       | 24    | 0     | 1      | 27     | -52    |
| V.M.%   | 24,32% | 1,60%  | 9,59%  | -4,29% | 50,00%  | -6,40% | 0,00% | -6,63% | 0,00%   | 7,87% | 0,00% | 50,00% | 14,59% | -0,91% |
| V.A.    | 9      | 253    | 63     | 296    | -2      | 114    | 0     | 74     | 1       | 17    | 0     | 1      | 66     | 892    |
| V.A.%   | 24,32% | 15,34% | 64,95% | 17,06% | -25,00% | 20,39% | 0,00% | 31,36% | 100,00% | 5,45% | 0,00% | 50,00% | 45,21% | 18,65% |

| MUJERES | (1)    | (2)    | (3)    | (4)    | (5)     | (6)    | (7)     | (8)    | (9)     | (10)   | (11)    | (12)   | (13)   | TOTAL  |
|---------|--------|--------|--------|--------|---------|--------|---------|--------|---------|--------|---------|--------|--------|--------|
| PARO    | 78     | 2885   | 182    | 3159   | 1       | 1352   | 2       | 550    | 1       | 984    | 5       | 14     | 430    | 9643   |
| V.M.    | 0      | 45     | -1     | -52    | -1      | -85    | 0       | -30    | 0       | 126    | 1       | 2      | 70     | 75     |
| V.M.%   | 0,00%  | 1,58%  | -0,55% | -1,62% | -50,00% | -5,92% | 0,00%   | -5,17% | 0,00%   | 14,69% | 25,00%  | 16,67% | 19,44% | 0,78%  |
| V.A.    | 14     | 305    | 38     | 303    | 0       | 124    | -1      | 52     | -1      | 60     | 3       | 5      | 90     | 992    |
| V.A.%   | 21,88% | 11,82% | 26,39% | 10,61% | 0,00%   | 10,10% | -33,33% | 10,44% | -50,00% | 6,49%  | 150,00% | 55,56% | 26,47% | 11,47% |

| TOTAL | (1)    | (2)    | (3)    | (4)    | (5)     | (6)    | (7)     | (8)    | (9)   | (10)   | (11)    | (12)   | (13)   | TOTAL  |
|-------|--------|--------|--------|--------|---------|--------|---------|--------|-------|--------|---------|--------|--------|--------|
| PARO  | 124    | 4787   | 342    | 5190   | 7       | 2025   | 2       | 860    | 2     | 1313   | 6       | 17     | 642    | 15317  |
| V.M.  | 9      | 75     | 13     | -143   | 1       | -131   | 0       | -52    | 0     | 150    | 1       | 3      | 97     | 23     |
| V.M.% | 7,83%  | 1,59%  | 3,95%  | -2,68% | 16,67%  | -6,08% | 0,00%   | -5,70% | 0,00% | 12,90% | 20,00%  | 21,43% | 17,80% | 0,15%  |
| V.A.  | 23     | 558    | 101    | 599    | -2      | 238    | -1      | 126    | 0     | 77     | 3       | 6      | 156    | 1884   |
| V.A.% | 22,77% | 13,19% | 41,91% | 13,05% | -22,22% | 13,32% | -33,33% | 17,17% | 0,00% | 6,23%  | 100,00% | 54,55% | 32,10% | 14,03% |

<sup>6</sup> Leyenda del nivel de estudios:

- |                                 |                                 |  |
|---------------------------------|---------------------------------|--|
| (1) ANALFABETOS                 | (5) FP TIT. 1ª ETAPA            | (9) OTRAS ENSEÑANZAS CON BACHILLER     |
| (2) EDUCACIÓN PRIMARIA          | (6) SEGUNDA ETAPA DE SECUNDARIA | (10) ENSEÑANZA UNIVERSITARIA           |
| (3) FP SIN TITULACIÓN           | (7) FP TIT. 2ª ETAPA            | (11) ESPECIALIZACIÓN PROFESIONAL       |
| (4) PRIMERA ETAPA DE SECUNDARIA | (8) FP SUPERIOR                 | (12) ENSEÑANZA UNIVERSITARIA 3er CICLO |
|                                 |                                 | (13) SIN ASIGNAR                       |



## DEMANDANTES DE EMPLEO, SEGÚN EL NIVEL DE ESTUDIOS<sup>7</sup>

| HOMBRES | (1)    | (2)     | (3)    | (4)     | (5)     | (6)     | (7)   | (8)     | (9)     | (10)   | (11)  | (12)   | (13)   | TOTAL   |
|---------|--------|---------|--------|---------|---------|---------|-------|---------|---------|--------|-------|--------|--------|---------|
| DEMAND. | 67     | 3133    | 234    | 3057    | 7       | 1104    | 0     | 494     | 2       | 546    | 2     | 4      | 306    | 8956    |
| V.M.    | 8      | -382    | -1     | -459    | 0       | -153    | 0     | -94     | 0       | -23    | 0     | 1      | -2     | -1105   |
| V.M.%   | 13,56% | -10,87% | -0,43% | -13,05% | 0,00%   | -12,17% | 0,00% | -15,99% | 0,00%   | -4,04% | 0,00% | 33,33% | -0,65% | -10,98% |
| V.A.    | 14     | 936     | 94     | 772     | -2      | 282     | 0     | 162     | 2       | 80     | 0     | 0      | 67     | 2407    |
| V.A.%   | 26,42% | 42,60%  | 67,14% | 33,79%  | -22,22% | 34,31%  | 0,00% | 48,80%  | 200,00% | 17,17% | 0,00% | 0,00%  | 28,03% | 36,75%  |

| MUJERES | (1)    | (2)    | (3)    | (4)    | (5)     | (6)     | (7)   | (8)     | (9)    | (10)   | (11)    | (12)   | (13)   | TOTAL  |
|---------|--------|--------|--------|--------|---------|---------|-------|---------|--------|--------|---------|--------|--------|--------|
| DEMAND. | 92     | 3971   | 236    | 4381   | 3       | 2047    | 3     | 882     | 4      | 1478   | 8       | 19     | 605    | 13729  |
| V.M.    | -2     | -231   | -10    | -347   | -1      | -258    | 0     | -106    | 0      | 86     | 2       | 0      | 27     | -840   |
| V.M.%   | -2,13% | -5,50% | -4,07% | -7,34% | -25,00% | -11,19% | 0,00% | -10,73% | 0,00%  | 6,18%  | 33,33%  | 0,00%  | 4,67%  | -5,77% |
| V.A.    | 18     | 770    | 53     | 684    | 1       | 241     | 0     | 166     | 1      | 197    | -1      | 6      | 107    | 2243   |
| V.A.%   | 24,32% | 24,05% | 28,96% | 18,50% | 50,00%  | 13,34%  | 0,00% | 23,18%  | 33,33% | 15,38% | -11,11% | 46,15% | 21,49% | 19,53% |

| TOTAL   | (1)    | (2)    | (3)    | (4)    | (5)    | (6)     | (7)   | (8)     | (9)     | (10)   | (11)   | (12)   | (13)   | TOTAL  |
|---------|--------|--------|--------|--------|--------|---------|-------|---------|---------|--------|--------|--------|--------|--------|
| DEMAND. | 159    | 7104   | 470    | 7438   | 10     | 3151    | 3     | 1376    | 6       | 2024   | 10     | 23     | 911    | 22685  |
| V.M.    | 6      | -613   | -11    | -806   | -1     | -411    | 0     | -200    | 0       | 63     | 2      | 1      | 25     | -1945  |
| V.M.%   | 3,92%  | -7,94% | -2,29% | -9,78% | -9,09% | -11,54% | 0,00% | -12,69% | 0,00%   | 3,21%  | 25,00% | 4,55%  | 2,82%  | -7,90% |
| V.A.    | 32     | 1706   | 147    | 1456   | -1     | 523     | 0     | 328     | 3       | 277    | -1     | 6      | 174    | 4650   |
| V.A.%   | 25,20% | 31,60% | 45,51% | 24,34% | -9,09% | 19,90%  | 0,00% | 31,30%  | 100,00% | 15,86% | -9,09% | 35,29% | 23,61% | 25,78% |

<sup>7</sup> Leyenda del nivel de estudios:

- |                                 |                                 |  |
|---------------------------------|---------------------------------|--|
| (1) ANALFABETOS                 | (5) FP TIT. 1ª ETAPA            | (9) OTRAS ENSEÑANZAS CON BACHILLER     |
| (2) EDUCACIÓN PRIMARIA          | (6) SEGUNDA ETAPA DE SECUNDARIA | (10) ENSEÑANZA UNIVERSITARIA           |
| (3) FP SIN TITULACIÓN           | (7) FP TIT. 2ª ETAPA            | (11) ESPECIALIZACIÓN PROFESIONAL       |
| (4) PRIMERA ETAPA DE SECUNDARIA | (8) FP SUPERIOR                 | (12) ENSEÑANZA UNIVERSITARIA 3er CICLO |
|                                 |                                 | (13) SIN ASIGNAR                       |



## PARO REGISTRADO, SEGÚN EL GRUPO DE OCUPACIÓN<sup>8</sup>

| HOMBRES | (1)   | (2)    | (3)    | (4)    | (5)    | (6)   | (7)    | (8)    | (9)    | (10)    | (11)  | TOTAL  |
|---------|-------|--------|--------|--------|--------|-------|--------|--------|--------|---------|-------|--------|
| PARO    | 51    | 525    | 541    | 372    | 883    | 133   | 1289   | 423    | 1453   | 4       | 0     | 5674   |
| V.M.    | 2     | 31     | 1      | -15    | -42    | 10    | -36    | -34    | 31     | 0       | 0     | -52    |
| V.M.%   | 4,08% | 6,28%  | 0,19%  | -3,88% | -4,54% | 8,13% | -2,72% | -7,44% | 2,18%  | 0,00%   | 0,00% | -0,91% |
| V.A.    | 0     | 76     | 126    | 55     | 166    | 9     | 161    | 39     | 261    | -1      | 0     | 892    |
| V.A.%   | 0,00% | 16,93% | 30,36% | 17,35% | 23,15% | 7,26% | 14,27% | 10,16% | 21,90% | -20,00% | 0,00% | 18,65% |

| MUJERES | (1)    | (2)    | (3)    | (4)    | (5)    | (6)    | (7)    | (8)    | (9)   | (10)    | (11)  | TOTAL  |
|---------|--------|--------|--------|--------|--------|--------|--------|--------|-------|---------|-------|--------|
| PARO    | 28     | 1049   | 470    | 1209   | 3517   | 62     | 163    | 359    | 2784  | 2       | 0     | 9643   |
| V.M.    | -3     | 178    | 13     | -54    | -47    | -2     | -4     | -12    | 5     | 1       | 0     | 75     |
| V.M.%   | -9,68% | 20,44% | 2,84%  | -4,28% | -1,32% | -3,13% | -2,40% | -3,23% | 0,18% | 100,00% | 0,00% | 0,78%  |
| V.A.    | 4      | 91     | 66     | 108    | 490    | 12     | 10     | 0      | 209   | 2       | 0     | 992    |
| V.A.%   | 16,67% | 9,50%  | 16,34% | 9,81%  | 16,19% | 24,00% | 6,54%  | 0,00%  | 8,12% | 200,00% | 0,00% | 11,47% |

| TOTAL | (1)    | (2)    | (3)    | (4)    | (5)    | (6)    | (7)    | (8)    | (9)    | (10)   | (11)  | TOTAL  |
|-------|--------|--------|--------|--------|--------|--------|--------|--------|--------|--------|-------|--------|
| PARO  | 79     | 1574   | 1011   | 1581   | 4400   | 195    | 1452   | 782    | 4237   | 6      | 0     | 15317  |
| V.M.  | -1     | 209    | 14     | -69    | -89    | 8      | -40    | -46    | 36     | 1      | 0     | 23     |
| V.M.% | -1,25% | 15,31% | 1,40%  | -4,18% | -1,98% | 4,28%  | -2,68% | -5,56% | 0,86%  | 20,00% | 0,00% | 0,15%  |
| V.A.  | 4      | 167    | 192    | 163    | 656    | 21     | 171    | 39     | 470    | 1      | 0     | 1884   |
| V.A.% | 5,33%  | 11,87% | 23,44% | 11,50% | 17,52% | 12,07% | 13,35% | 5,25%  | 12,48% | 20,00% | 0,00% | 14,03% |

<sup>8</sup> Leyenda del grupo de ocupación:

- (1) DIR.EMPRESAS Y ADMONES.P.B.
- (2) TEC.PROF.CIENT. E INTELECT.
- (3) TÉCNICOS Y PROFESIONALES APOYO
- (4) EMPLEADOS DE TIPO ADMINISTRATIVO

- (5) TRAB.SERV.REST.PERSON.PROTE.VEND.
- (6) TRAB.CUALIF.AGRICULTURA Y PESCA
- (7) ARTES.TRAB.C.IND.MANUF.CONSUMIN.
- (8) PERA.INSTA.MAQU.Y MONTADORES

- (9) TRABAJADORES NO CUALIFICADOS
- (10) FUERZAS ARMADAS
- (11) SIN ASIGNAR





## DEMANDANTES DE EMPLEO, SEGÚN EL GRUPO DE OCUPACIÓN<sup>9</sup>

| HOMBRES | (1)     | (2)    | (3)     | (4)    | (5)     | (6)   | (7)     | (8)     | (9)     | (10)  | (11)  | TOTAL   |
|---------|---------|--------|---------|--------|---------|-------|---------|---------|---------|-------|-------|---------|
| DEMAND. | 77      | 827    | 888     | 655    | 1403    | 184   | 1844    | 681     | 2389    | 8     | 0     | 8956    |
| V.M.    | -9      | -33    | -128    | -66    | -234    | 0     | -241    | -96     | -298    | 0     | 0     | -1105   |
| V.M.%   | -10,47% | -3,84% | -12,60% | -9,15% | -14,29% | 0,00% | -11,56% | -12,36% | -11,09% | 0,00% | 0,00% | -10,98% |
| V.A.    | 9       | 152    | 296     | 129    | 376     | 6     | 448     | 170     | 821     | 0     | 0     | 2407    |
| V.A.%   | 13,24%  | 22,52% | 50,00%  | 24,52% | 36,61%  | 3,37% | 32,09%  | 33,27%  | 52,36%  | 0,00% | 0,00% | 36,75%  |

| MUJERES | (1)     | (2)    | (3)    | (4)     | (5)    | (6)    | (7)    | (8)    | (9)    | (10)   | (11)  | TOTAL  |
|---------|---------|--------|--------|---------|--------|--------|--------|--------|--------|--------|-------|--------|
| DEMAND. | 40      | 1609   | 741    | 1766    | 5005   | 78     | 234    | 489    | 3764   | 3      | 0     | 13729  |
| V.M.    | -6      | 119    | -37    | -198    | -456   | 0      | -19    | -35    | -209   | 1      | 0     | -840   |
| V.M.%   | -13,04% | 7,99%  | -4,76% | -10,08% | -8,35% | 0,00%  | -7,51% | -6,68% | -5,26% | 50,00% | 0,00% | -5,77% |
| V.A.    | 5       | 222    | 166    | 213     | 995    | 9      | 33     | 62     | 537    | 1      | 0     | 2243   |
| V.A.%   | 14,29%  | 16,01% | 28,87% | 13,72%  | 24,81% | 13,04% | 16,42% | 14,52% | 16,64% | 50,00% | 0,00% | 19,53% |

| TOTAL   | (1)     | (2)    | (3)    | (4)    | (5)    | (6)   | (7)     | (8)     | (9)    | (10)   | (11)  | TOTAL  |
|---------|---------|--------|--------|--------|--------|-------|---------|---------|--------|--------|-------|--------|
| DEMAND. | 117     | 2436   | 1629   | 2421   | 6408   | 262   | 2078    | 1170    | 6153   | 11     | 0     | 22685  |
| V.M.    | -15     | 86     | -165   | -264   | -690   | 0     | -260    | -131    | -507   | 1      | 0     | -1945  |
| V.M.%   | -11,36% | 3,66%  | -9,20% | -9,83% | -9,72% | 0,00% | -11,12% | -10,07% | -7,61% | 10,00% | 0,00% | -7,90% |
| V.A.    | 14      | 374    | 462    | 342    | 1371   | 15    | 481     | 232     | 1358   | 1      | 0     | 4650   |
| V.A.%   | 13,59%  | 18,14% | 39,59% | 16,45% | 27,22% | 6,07% | 30,12%  | 24,73%  | 28,32% | 10,00% | 0,00% | 25,78% |

<sup>9</sup> Leyenda del grupo de ocupación:

- (1) DIR.EMPRESAS Y ADMONES.P.B.
- (2) TEC.PROF.CIENT. E INTELECT.
- (3) TÉCNICOS Y PROFESIONALES APOYO
- (4) EMPLEADOS DE TIPO ADMINISTRATIVO

- (5) TRAB.SERV.REST.PERSON.PROTE.VEND.
- (6) TRAB.CUALIF.AGRICULTURA Y PESCA
- (7) ARTES.TRAB.C.IND.MANUF.CON.S.MIN.
- (8) PERA.INSTA.MAQU.Y MONTADORES

- (9) TRABAJADORES NO CUALIFICADOS
- (10) FUERZAS ARMADAS
- (11) SIN ASIGNAR



**ANEXO 4**

**GRÁFICOS DE EVOLUCIÓN DEL PARO REGISTRADO,  
MUNICIPIO DE ALBACETE**

## EVOLUCIÓN PARO REGISTRADO – MUNICIPIO DE ALBACETE (I)

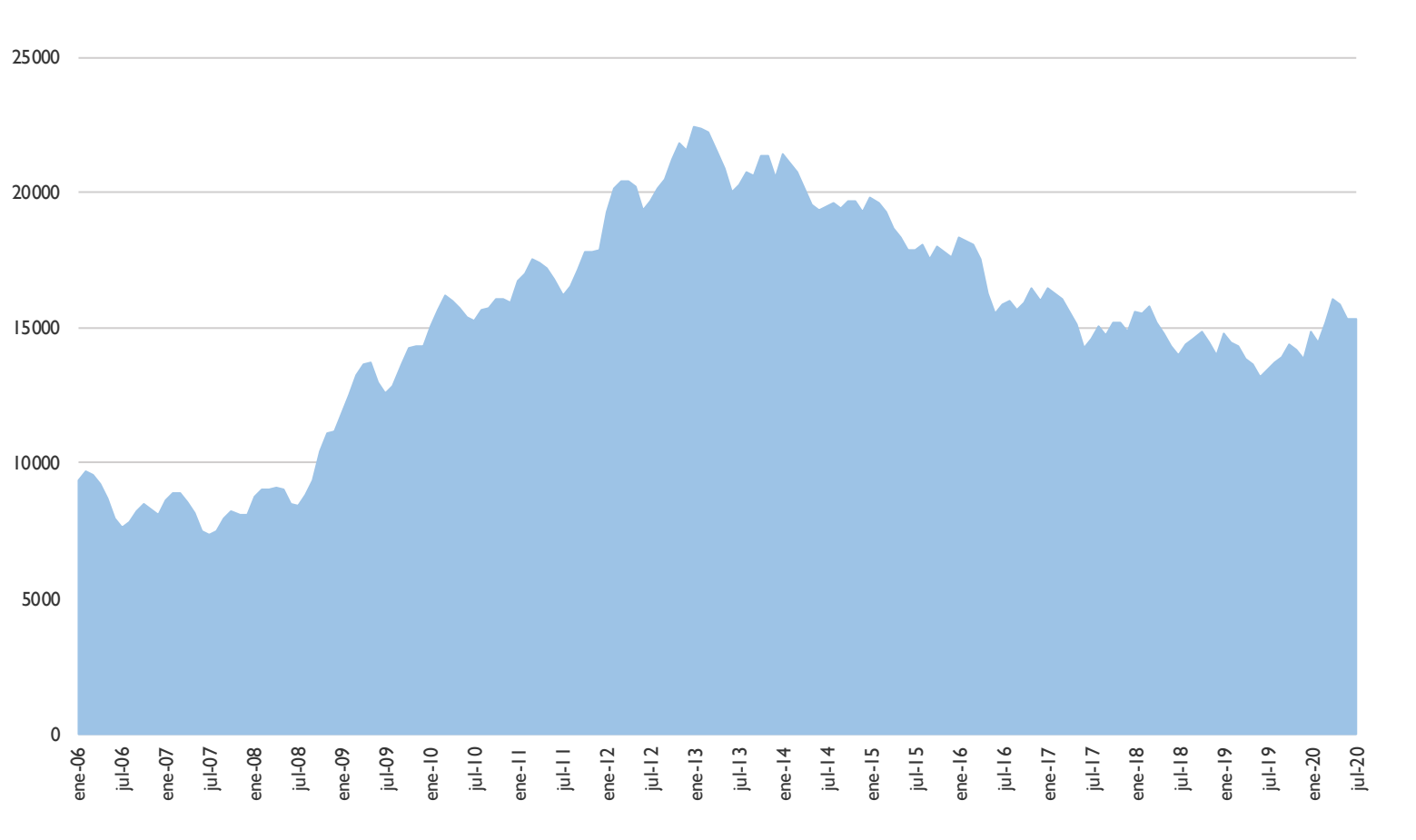

## EVOLUCIÓN PARO REGISTRADO – MUNICIPIO DE ALBACETE (2)

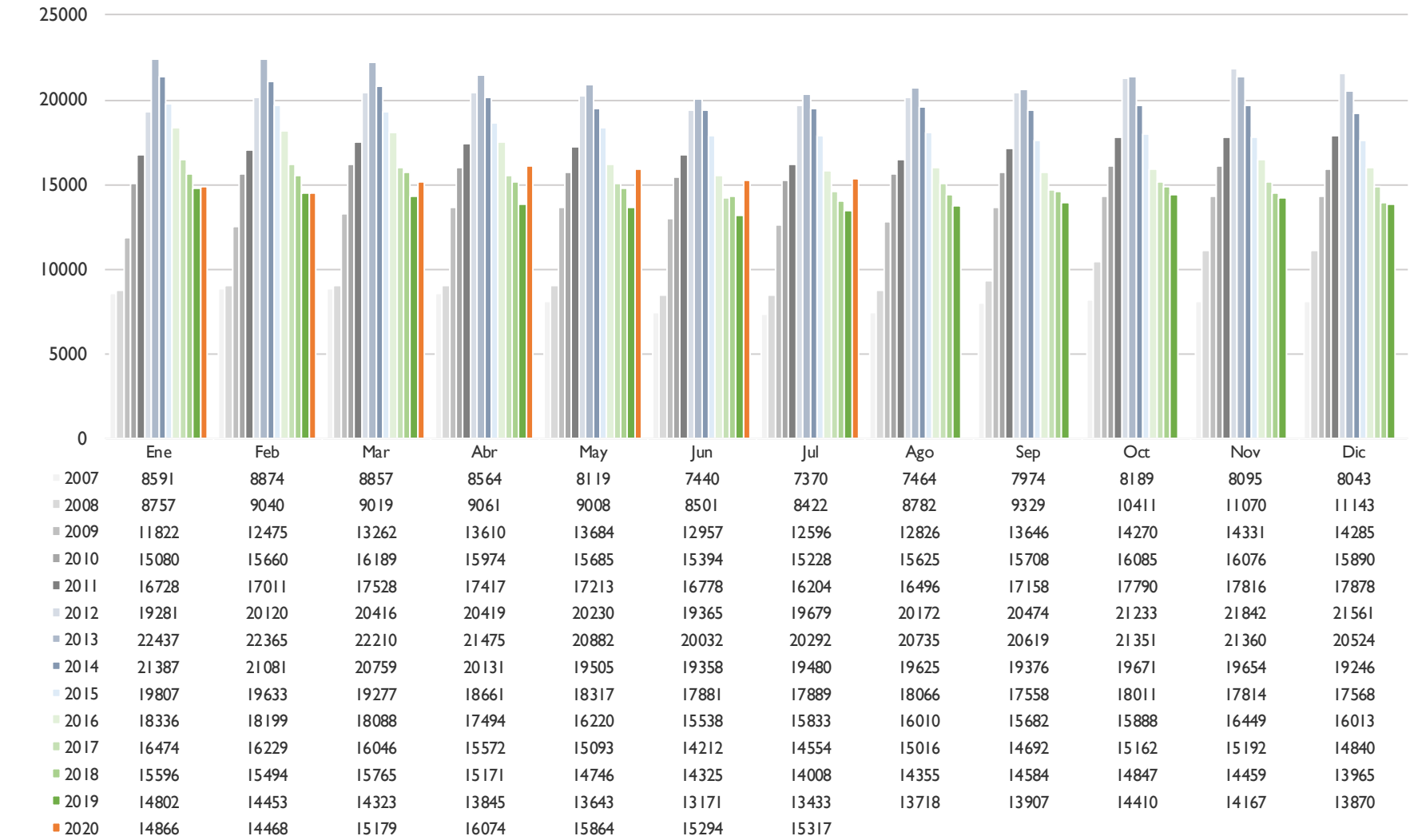

### EVOLUCIÓN PARO REGISTRADO – MUNICIPIO DE ALBACETE (3)

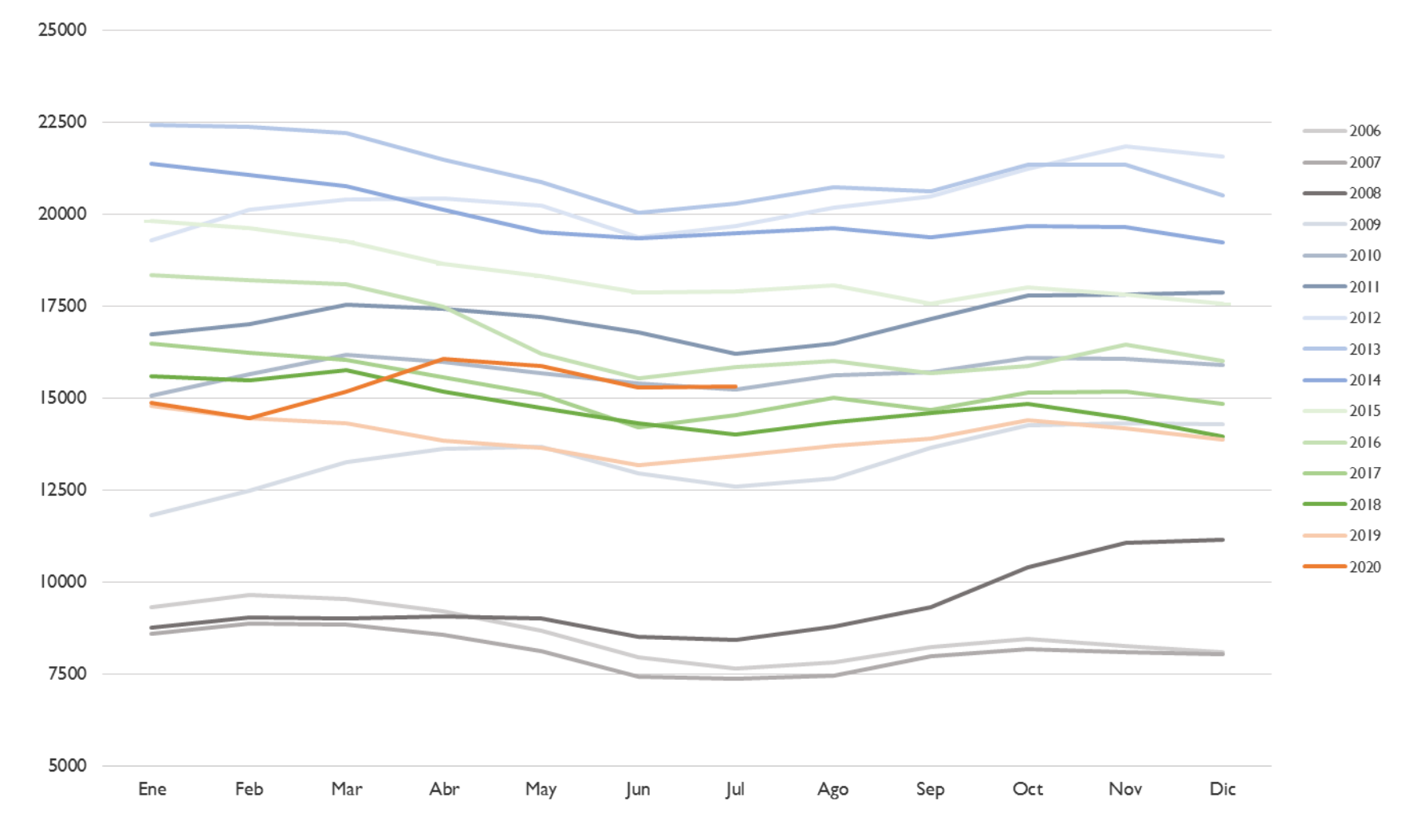

## EVOLUCIÓN DE LA VARIACIÓN MENSUAL DEL PARO REGISTRADO – MUNICIPIO DE ALBACETE (I)

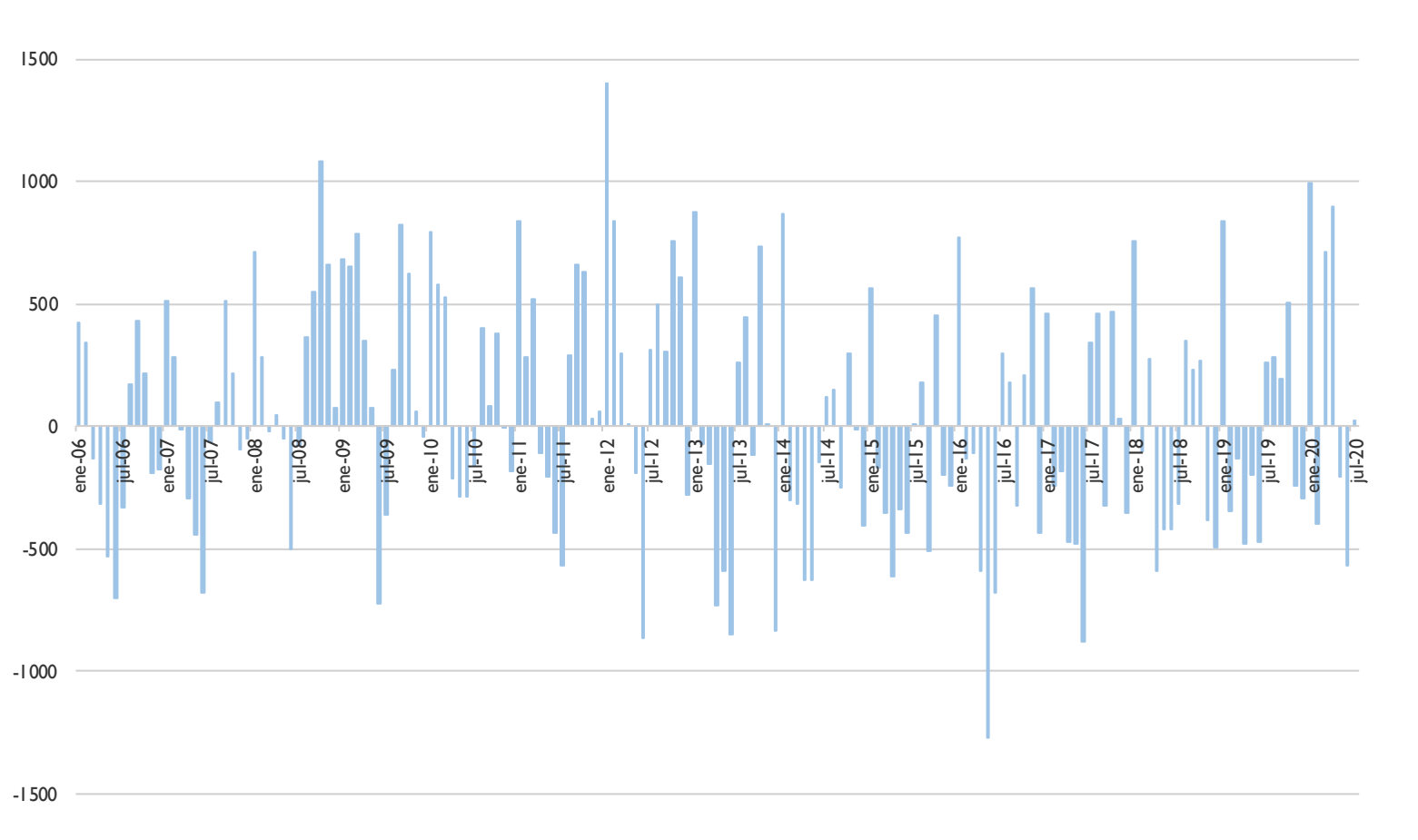

## EVOLUCIÓN DE LA VARIACIÓN MENSUAL DEL PARO REGISTRADO – MUNICIPIO DE ALBACETE (2)

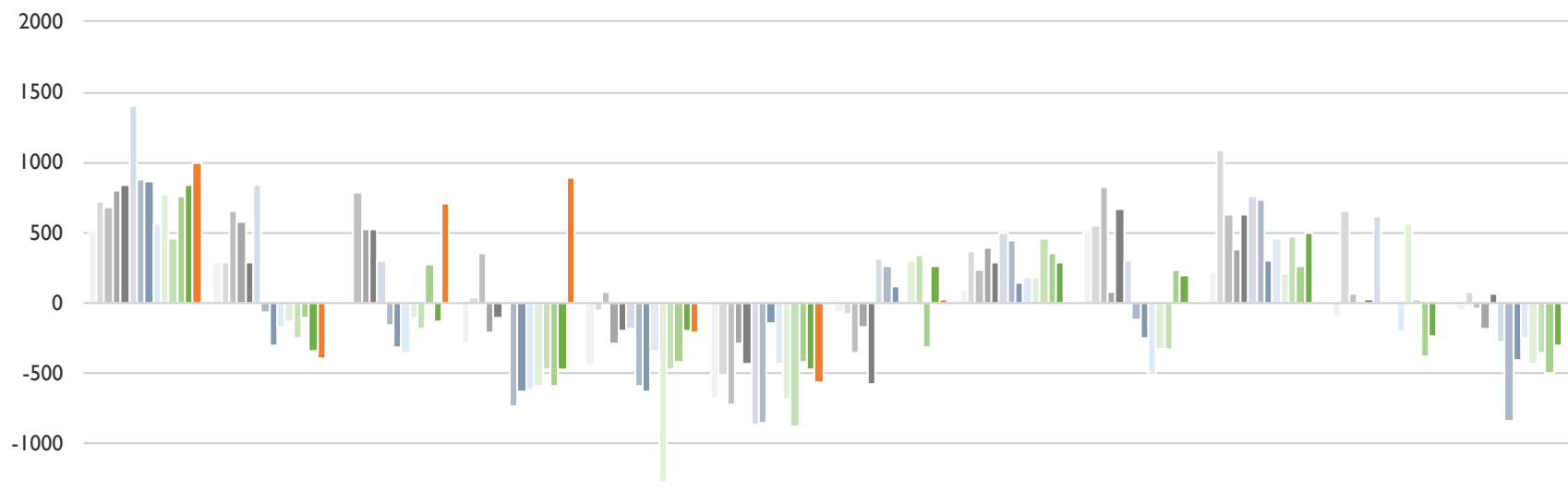

|      | Ene  | Feb  | Mar  | Abr  | May   | Jun  | Jul  | Ago | Sep  | Oct  | Nov  | Dic  |
|------|------|------|------|------|-------|------|------|-----|------|------|------|------|
| 2007 | 510  | 283  | -17  | -293 | -445  | -679 | -70  | 94  | 510  | 215  | -94  | -52  |
| 2008 | 714  | 283  | -21  | 42   | -53   | -507 | -79  | 360 | 547  | 1082 | 659  | 73   |
| 2009 | 679  | 653  | 787  | 348  | 74    | -727 | -361 | 230 | 820  | 624  | 61   | -46  |
| 2010 | 795  | 580  | 529  | -215 | -289  | -291 | -166 | 397 | 83   | 377  | -9   | -186 |
| 2011 | 838  | 283  | 517  | -111 | -204  | -435 | -574 | 292 | 662  | 632  | 26   | 62   |
| 2012 | 1403 | 839  | 296  | 3    | -189  | -865 | 314  | 493 | 302  | 759  | 609  | -281 |
| 2013 | 876  | -72  | -155 | -735 | -593  | -850 | 260  | 443 | -116 | 732  | 9    | -836 |
| 2014 | 863  | -306 | -322 | -628 | -626  | -147 | 122  | 145 | -249 | 295  | -17  | -408 |
| 2015 | 561  | -174 | -356 | -616 | -344  | -436 | 8    | 177 | -508 | 453  | -197 | -246 |
| 2016 | 768  | -137 | -111 | -594 | -1274 | -682 | 295  | 177 | -328 | 206  | 561  | -436 |
| 2017 | 461  | -245 | -183 | -474 | -479  | -881 | 342  | 462 | -324 | 470  | 30   | -352 |
| 2018 | 756  | -102 | 271  | -594 | -425  | -421 | -317 | 347 | 229  | 263  | -388 | -494 |
| 2019 | 837  | -349 | -130 | -478 | -202  | -472 | 262  | 285 | 189  | 503  | -243 | -297 |
| 2020 | 996  | -398 | 711  | 895  | -210  | -570 | 23   |     |      |      |      |      |

## EVOLUCIÓN DE LA VARIACIÓN ANUAL DEL PARO REGISTRADO – MUNICIPIO DE ALBACETE (I)

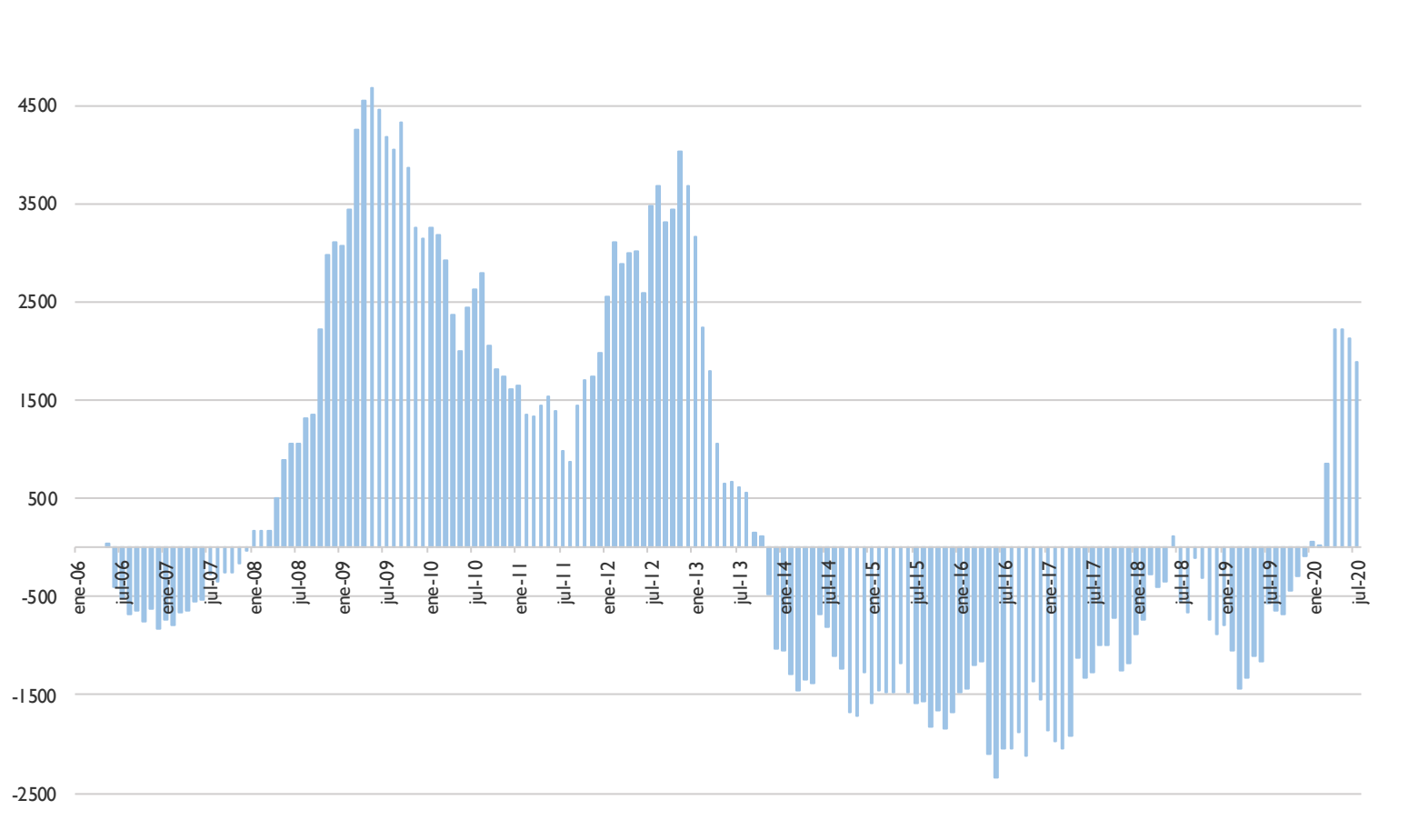



## EVOLUCIÓN DE LA VARIACIÓN ANUAL DEL PARO REGISTRADO – MUNICIPIO DE ALBACETE (2)

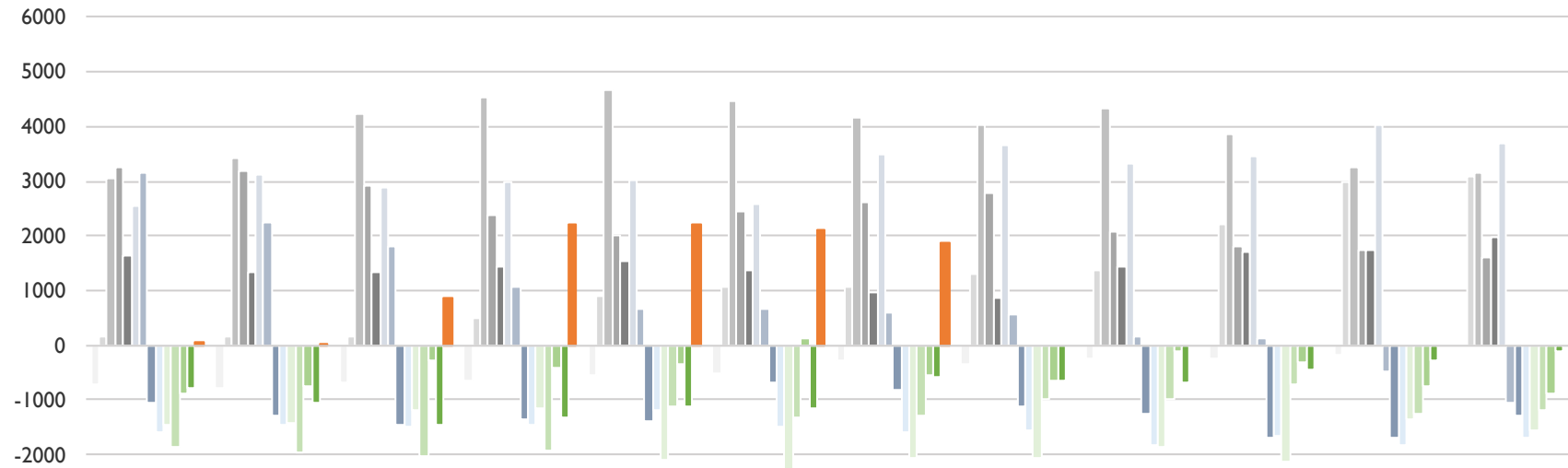

|      | Ene   | Feb   | Mar   | Abr   | May   | Jun   | Jul   | Ago   | Sep   | Oct   | Nov   | Dic   |
|------|-------|-------|-------|-------|-------|-------|-------|-------|-------|-------|-------|-------|
| 2007 | -731  | -786  | -669  | -640  | -551  | -529  | -267  | -341  | -259  | -258  | -162  | -38   |
| 2008 | 166   | 166   | 162   | 497   | 889   | 1061  | 1052  | 1318  | 1355  | 2222  | 2975  | 3100  |
| 2009 | 3065  | 3435  | 4243  | 4549  | 4676  | 4456  | 4174  | 4044  | 4317  | 3859  | 3261  | 3142  |
| 2010 | 3258  | 3185  | 2927  | 2364  | 2001  | 2437  | 2632  | 2799  | 2062  | 1815  | 1745  | 1605  |
| 2011 | 1648  | 1351  | 1339  | 1443  | 1528  | 1384  | 976   | 871   | 1450  | 1705  | 1740  | 1988  |
| 2012 | 2553  | 3109  | 2888  | 3002  | 3017  | 2587  | 3475  | 3676  | 3316  | 3443  | 4026  | 3683  |
| 2013 | 3156  | 2245  | 1794  | 1056  | 652   | 667   | 613   | 563   | 145   | 118   | -482  | -1037 |
| 2014 | -1050 | -1284 | -1451 | -1344 | -1377 | -674  | -812  | -1110 | -1243 | -1680 | -1706 | -1278 |
| 2015 | -1580 | -1448 | -1482 | -1470 | -1188 | -1477 | -1591 | -1559 | -1818 | -1660 | -1840 | -1678 |
| 2016 | -1471 | -1434 | -1189 | -1167 | -2097 | -2343 | -2056 | -2056 | -1876 | -2123 | -1365 | -1555 |
| 2017 | -1862 | -1970 | -2042 | -1922 | -1127 | -1326 | -1279 | -994  | -990  | -726  | -1257 | -1173 |
| 2018 | -878  | -735  | -281  | -401  | -347  | 113   | -546  | -661  | -108  | -315  | -733  | -875  |
| 2019 | -794  | -1041 | -1442 | -1326 | -1103 | -1154 | -575  | -637  | -677  | -437  | -292  | -95   |
| 2020 | 64    | 15    | 856   | 2229  | 2221  | 2123  | 1884  |       |       |       |       |       |

## EVOLUCIÓN DEL PARO REGISTRADO POR GRUPOS DE EDAD – MUNICIPIO DE ALBACETE

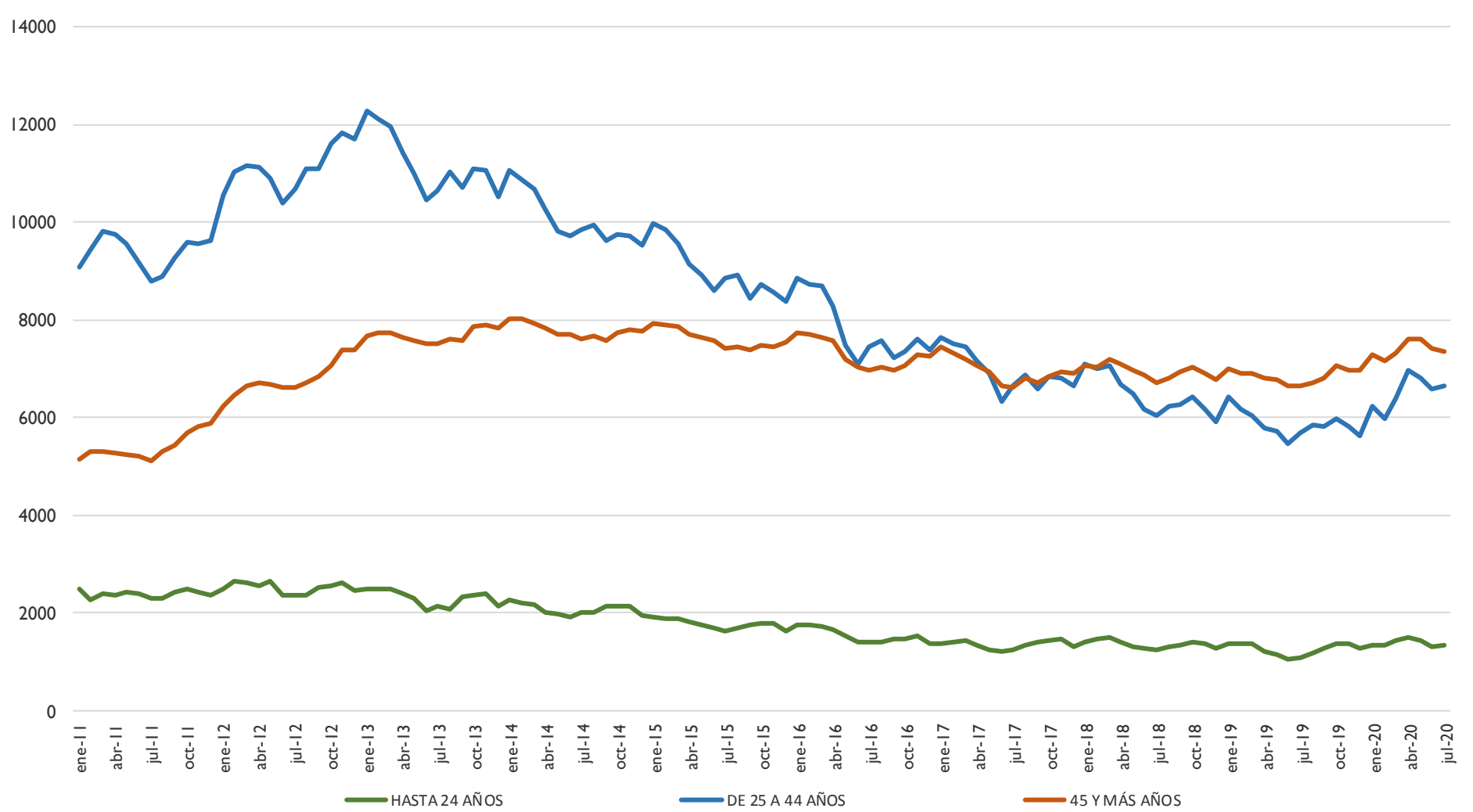

## EVOLUCIÓN DEL PARO REGISTRADO POR GRUPOS DE EDAD Y SEXO – MUNICIPIO DE ALBACETE

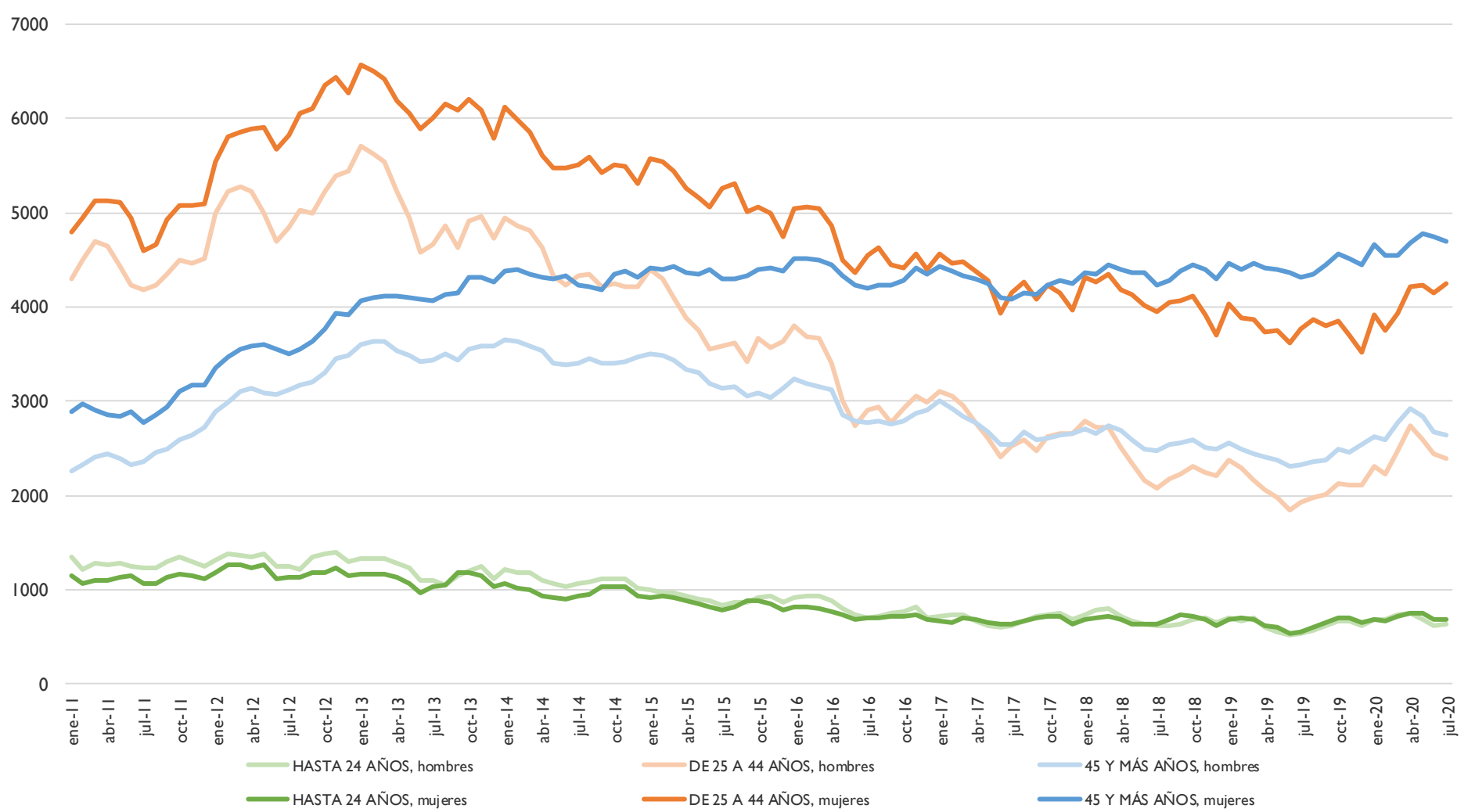

## ANEXO – COVID-19

| TRABAJADORES EN SITUACIÓN DE ERTE A FECHA 31 DE JULIO DE 2020 |                 |              |         |
|---|-----------------|--------------|---------|
|   | NO FUERZA MAYOR | FUERZA MAYOR | TOTALES |
| Provincia de Albacete   | 458             | 4454         | 4912    |
| Castilla-La Mancha  | 2893            | 22364        | 25257   |
| España  | 185933          | 932609       | 1118542 |

| VARIACIÓN MENSUAL     |                 |              |         |
|-----------------------|-----------------|--------------|---------|
|                       | NO FUERZA MAYOR | FUERZA MAYOR | TOTALES |
| Provincia de Albacete | -236            | -3287        | -3523   |
| Castilla-La Mancha    | -1394           | -16348       | -17742  |
| España                | -87812          | -624310      | -712122 |