



OBSERVATORIO DE EMPLEO Y ACTIVIDAD ECONÓMICA

TERMÓMETRO DE EMPLEO

DEMANDANTES DE EMPLEO,
PARO Y CONTRATOS REGISTRADOS
MUNICIPIO DE ALBACETE

FEBRERO 2014



AYUNTAMIENTO DE ALBACETE

TERMÓMETRO DE EMPLEO¹

El mes de febrero de 2014 registra un total de 21.081 personas en paro en el municipio de Albacete, con un descenso del -1,43% respecto al mes anterior.

El mes de febrero de 2014 registra un total de 21.081 personas en paro en el municipio de Albacete; de ellas, 9.675 son hombres y 11.406 mujeres.

Las variaciones con respecto al mes anterior experimentaron un descenso del -1,43% en el total de paro registrado (-306), con una caída del -1,35% para los hombres (-132), y del -1,50% en las mujeres (-174).

Las variaciones con respecto al mismo mes del año anterior experimentaron un descenso del -5,74% en las cifras de paro (-1.284), con una caída del -8,56% (-906) en el caso de los hombres, y del -3,21% (-378) en las mujeres.

Por sectores de actividad, el mes de febrero arroja un total de 1.116 personas en paro en agricultura, 2.133 en industria, 2.070 en construcción, 13.701 en servicios, y 2.061 sin empleo anterior.

La evolución mensual del paro por sectores de actividad aumenta en la agricultura (+10,50%; +106) y desciende en el resto: industria (-1,39%; -30), construcción (-2,36%; -50), servicios (-1,95%; -272), y en el colectivo sin empleo anterior (-2,83%; -60).

Por otra parte, la evolución del paro con respecto al mismo mes del año anterior baja en industria (-2,34%; -51), construcción (-20,60%; -537) y servicios (-6,04%; -880), y sube en agricultura (+12,50%; +124) y en el colectivo sin empleo anterior (+3,00%; +60).

El descenso del paro local de este mes (-1,43%) ha sido mayor que el registrado en la provincia (-0,97%), y en total nacional (-0,04%), frente al aumento regional (+0,94%).

¹ Fuente: Elaboración propia a partir de datos del Servicio de Estadística de Castilla-La Mancha (www.ies.jccm.es), www.sepe.es, y del Servicio Periférico de Empleo de la JCCM en Albacete.



El número de *contratos registrados en febrero de 2014 es de 3.317, lo que supone un descenso del 26,01% en las contrataciones con respecto al mes anterior.*

En total se realizaron 3.317 contratos en Albacete, de los que 1.856 fueron a hombres, y 1.461 a mujeres. El número de contratos indefinidos realizados en este periodo es de 263, frente a 3.054 temporales.

La evolución de la contratación ha experimentado un descenso del 26,01% (-1.166) con respecto al mes anterior; en el caso de los hombres la caída fue del 12,95% (-276), y del 37,86% (-890) en las mujeres. Por otra parte, los contratos indefinidos han registrado un descenso del 12,33% (-37) con respecto al mes anterior.

Comparando las cifras con el mismo mes del año anterior observamos un aumento en el número de contrataciones del 4,94% (+156), con un aumento del 16,51% (+263) para los varones, y un descenso del 6,82% (-107) para las mujeres. El número de contratos indefinidos realizados es un 6,07% (-17) menor que en el mismo mes del año anterior.

Por sectores de actividad, se produjeron 388 contrataciones en la agricultura, 281 en industria, 304 en construcción, y 2.344 en los servicios. Lo que supone aumentos de la contratación con respecto al mes anterior en agricultura (+13,45%; +46), industria (+10,63%; +27), y construcción (+55,10%; +108), y descenso en servicios (-36,49%; -1.347).

La evolución de la contratación con respecto al mismo mes del año anterior aumenta en todos los sectores de actividad, salvo en los servicios (-4,99%; -123): agricultura (+84,76%; +178), industria (+46,35%; +89) y construcción (+4,11%; +12).

La contratación en el municipio de Albacete ha bajado este mes (-26,01%) más que la contratación provincial (-11,70%), regional (-18,80%), y nacional (-13,37%).

Los contratos indefinidos tienen un peso del 7,93% sobre el total de la contratación local de este mes, inferior al dato nacional (8,97%), pero por encima del peso provincial (6,51%) y regional (7,81%).

**Hay un total de 25.726 demandantes de empleo,
un 1,03% menos que en el mes anterior.**

El número de demandantes de empleo en la ciudad de Albacete durante el mes de febrero de 2014 asciende a 25.726, siendo 11.789 hombres, y 13.937 mujeres.

El paro registrado en este mismo período supone el 81,94% del total de demandantes de empleo, con una ligera variación según sexos (82,07% en hombres, y 81,84% en mujeres).

La cifra de demandantes de empleo ha experimentado un descenso del -1,03% (-269) con respecto al mes anterior, con una caída del -0,67% para los varones (-80), y del -1,34% en las mujeres (-189).

La variación de los demandantes de empleo con respecto al mismo mes del año anterior ha experimentado un descenso medio del -5,58% (-1.521), con una caída del -9,20% para los hombres (-1.194), y del -2,29% para las mujeres (-327).

El descenso del número de demandantes de empleo de este mes está directamente relacionado con el descenso del paro registrado, y los porcentajes de evolución mensual siguen tendencias similares, aunque el paro registrado baja algo más que los demandantes de empleo.

El paro registrado baja con respecto al mes anterior, principalmente, en los siguientes colectivos:

En los hombres, por edad, baja en todos los grupos, salvo entre 55 y 59 años;

- según el sector de actividad, baja en industria, construcción, servicios, y sin empleo anterior;
- según el nivel de estudios, baja en primera y segunda etapa de secundaria, formación profesional sin titulación y formación profesional superior, y enseñanza universitaria;
- según el grupo de ocupación, baja en todos los grupos, salvo en fuerzas armadas, trabajadores no cualificados, y operadores y montadores de instalaciones y maquinaria fija y conductores y operadores de maquinaria móvil.

En las mujeres, por edad, baja en todos los grupos de menos de 54 años;

- según el sector de actividad, baja en industria, construcción, servicios, y sin empleo anterior;
- según el nivel de estudios, baja en primera y segunda etapa de secundaria, formación profesional sin titulación y formación profesional superior, y enseñanza universitaria;
- según el grupo de ocupación, baja en todos los grupos salvo en fuerzas armadas, trabajadoras cualificadas en la agricultura, y trabajadoras no cualificadas.

ANEXO I

PARO REGISTRADO Y CONTRATOS, LOCAL

GRÁFICOS DE EVOLUCIÓN MENSUAL

EVOLUCIÓN MENSUAL - PARO Y CONTRATOS REGISTRADOS

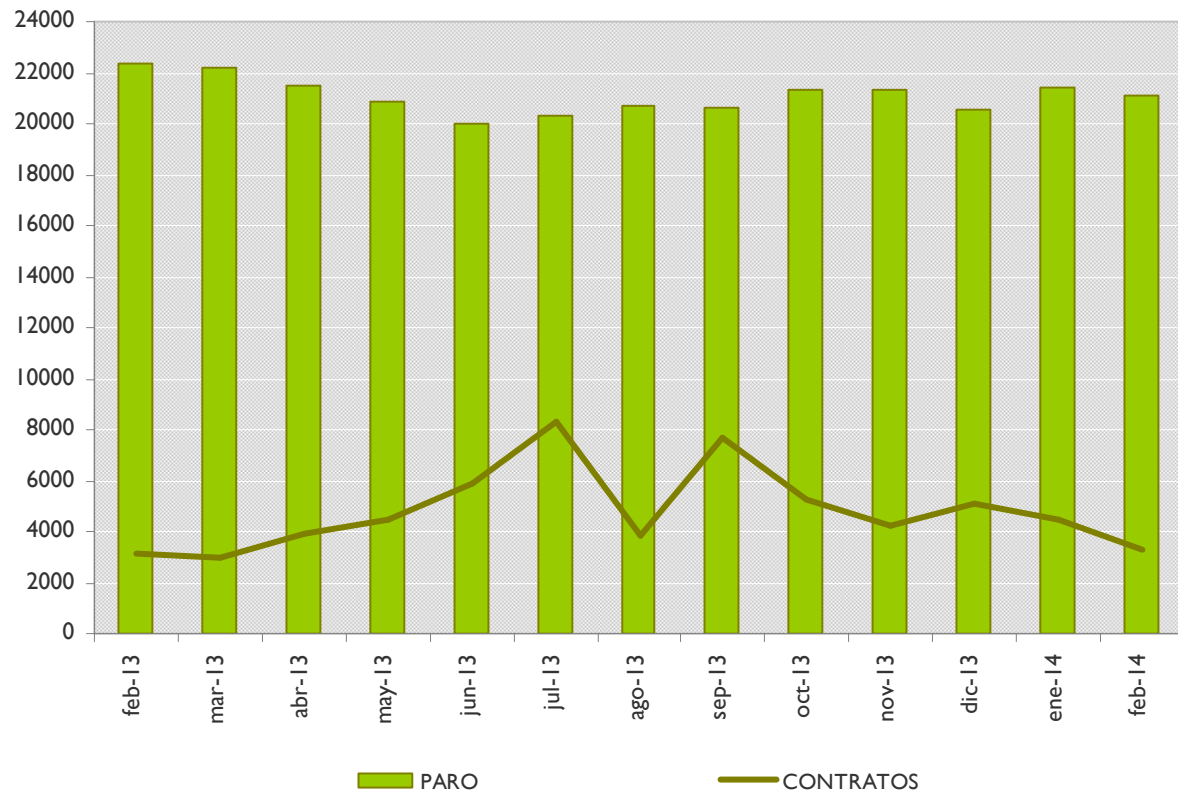

EVOLUCIÓN MENSUAL - PARO Y CONTRATOS REGISTRADOS, SEGÚN SEXO

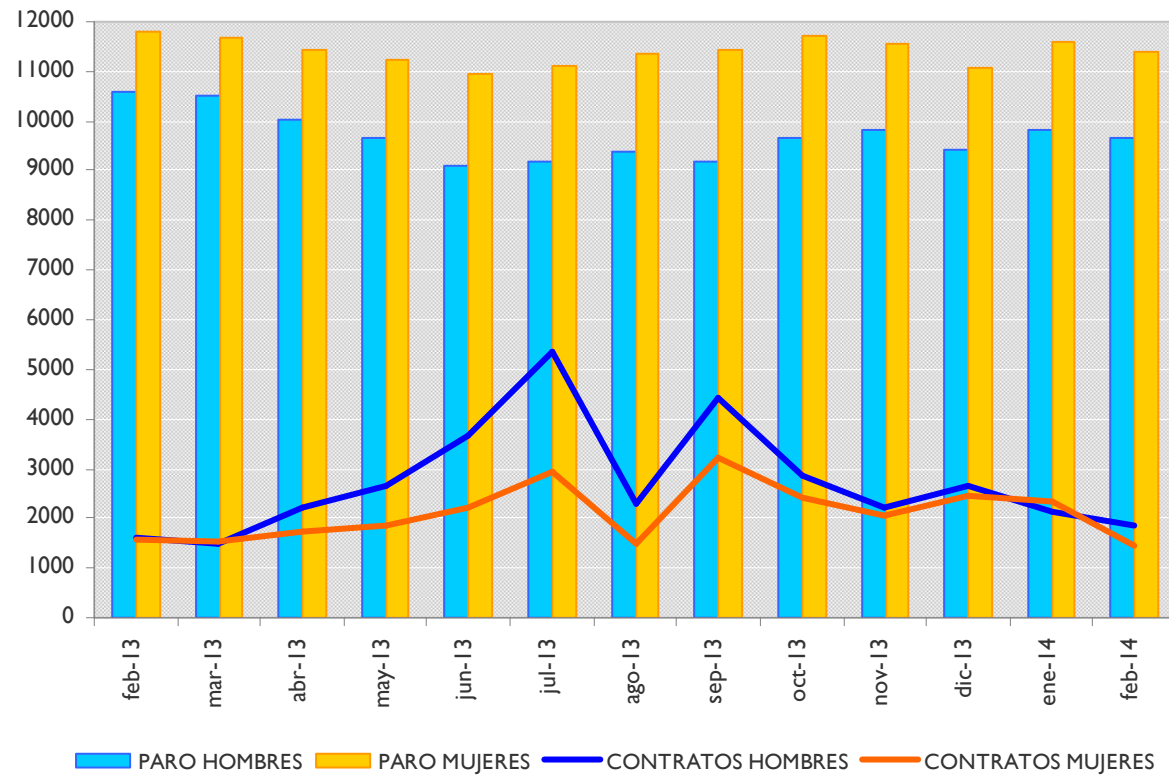

EVOLUCIÓN MENSUAL - PARO REGISTRADO, SEGÚN SECTOR DE ACTIVIDAD

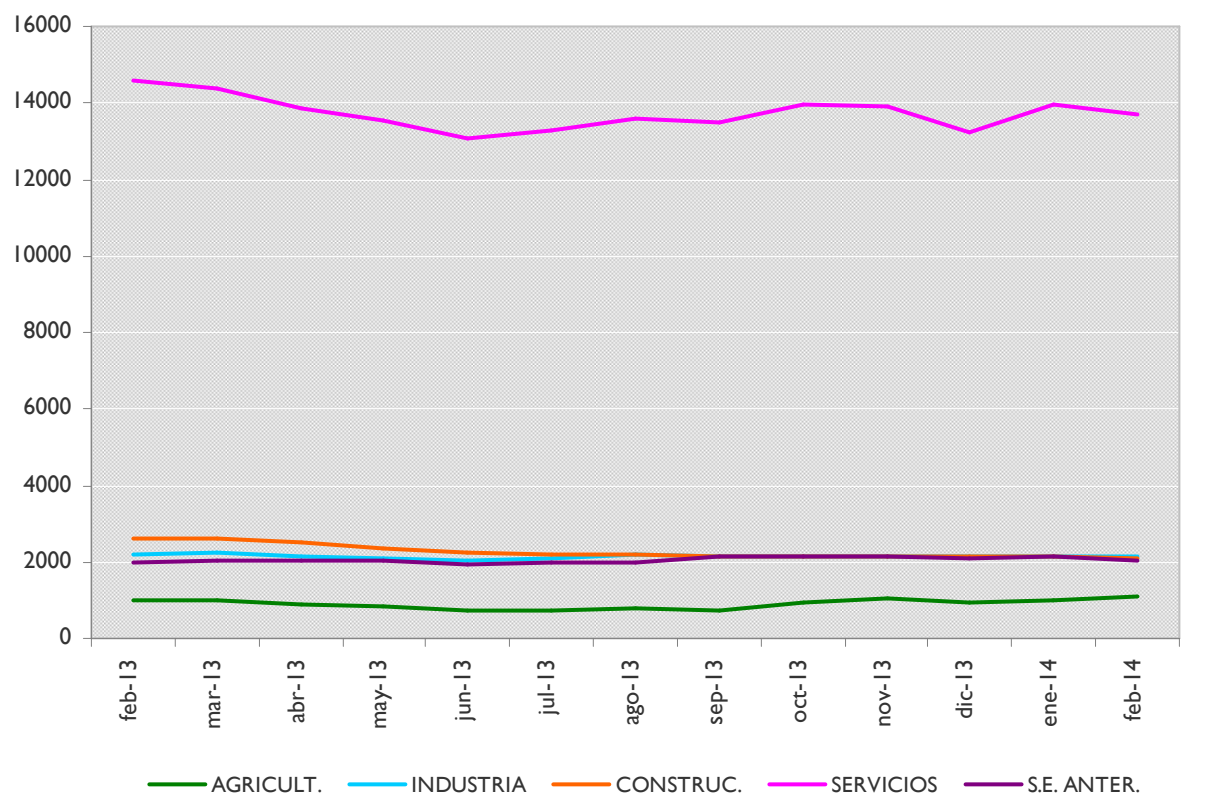

EVOLUCIÓN MENSUAL - CONTRATOS REGISTRADOS, SEGÚN SECTOR DE ACTIVIDAD

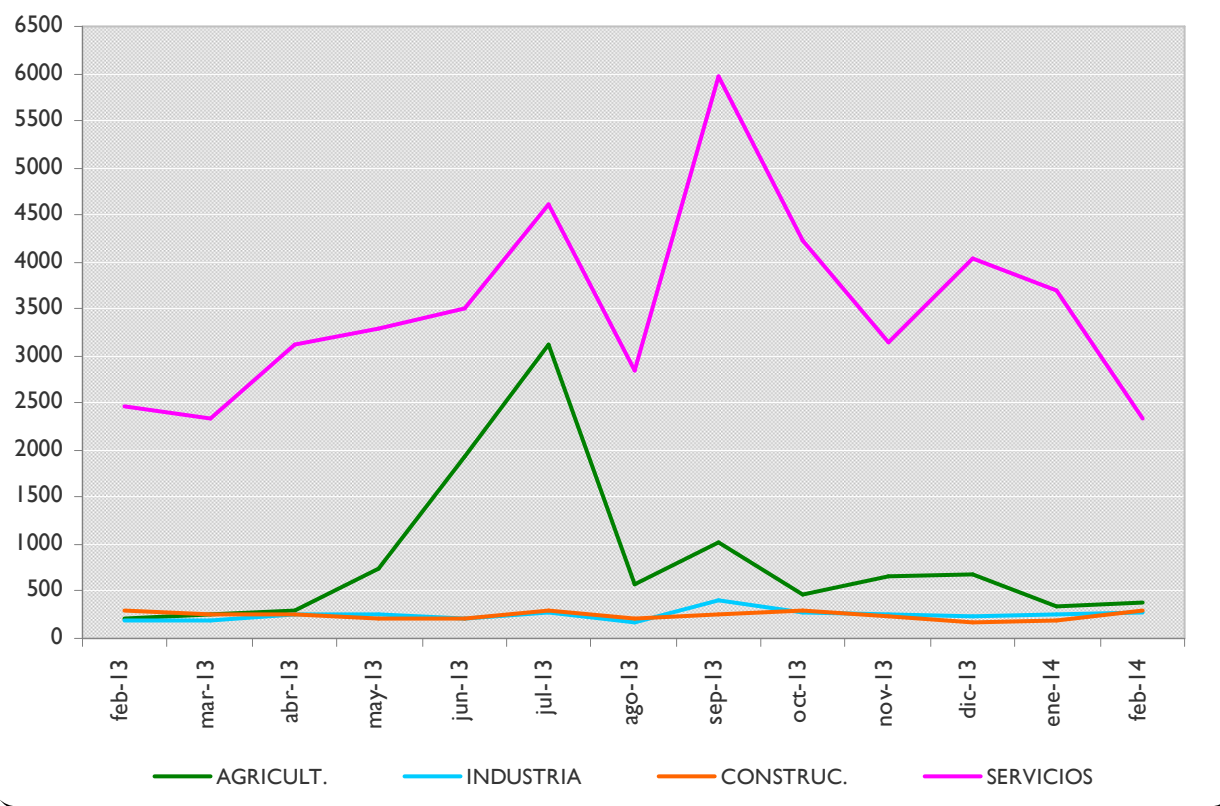

ANEXO 2

**PARO Y CONTRATOS REGISTRADOS,
COMPARATIVA GEOGRÁFICA DE LA VARIACIÓN MENSUAL E INTERANUAL**



PARO REGISTRADO,
COMPARATIVA GEOGRÁFICA DE LA VARIACIÓN MENSUAL E INTERANUAL, SEGÚN SEXO

| | VARIACIÓN | | | | |
|-----------------------|-----------|--------------|----------|------------|----------|
| | TOTAL | MES ANTERIOR | | INTERANUAL | |
| | | paro | absoluta | relativa | absoluta |
| Municipio de Albacete | 21081 | -306 | -1,43% | -1284 | -5,74% |
| Provincia de Albacete | 51656 | -504 | -0,97% | -3876 | -6,98% |
| Castilla-La Mancha | 260156 | 2435 | 0,94% | -14532 | -5,29% |
| España | 4812486 | -1949 | -0,04% | -227736 | -4,52% |

| | VARIACIÓN | | | | |
|-----------------------|-----------|--------------|----------|------------|----------|
| | HOMBRES | MES ANTERIOR | | INTERANUAL | |
| | | paro | absoluta | relativa | absoluta |
| Municipio de Albacete | 9675 | -132 | -1,35% | -906 | -8,56% |
| Provincia de Albacete | 22980 | -209 | -0,90% | -2541 | -9,96% |
| Castilla-La Mancha | 121166 | 2068 | 1,74% | -10602 | -8,05% |
| España | 2334622 | -2788 | -0,12% | -169004 | -6,75% |

| | VARIACIÓN | | | | |
|-----------------------|-----------|--------------|----------|------------|----------|
| | MUJERES | MES ANTERIOR | | INTERANUAL | |
| | | paro | absoluta | relativa | absoluta |
| Municipio de Albacete | 11406 | -174 | -1,50% | -378 | -3,21% |
| Provincia de Albacete | 28676 | -295 | -1,02% | -1335 | -4,45% |
| Castilla-La Mancha | 138990 | 367 | 0,26% | -3930 | -2,75% |
| España | 2477864 | 839 | 0,03% | -58732 | -2,32% |

PARO REGISTRADO,
COMPARATIVA GEOGRÁFICA DE LA VARIACIÓN MENSUAL E INTERANUAL, SEGÚN SECTOR DE ACTIVIDAD

| | VARIACIÓN | | | | |
|-----------------------|-------------|--------------|----------|------------|----------|
| | AGRICULTURA | MES ANTERIOR | | INTERANUAL | |
| | | paro | absoluta | relativa | absoluta |
| Municipio de Albacete | 1116 | 106 | 10,50% | 124 | 12,50% |
| Provincia de Albacete | 5583 | 177 | 3,27% | 589 | 11,79% |
| Castilla-La Mancha | 26306 | 2045 | 8,43% | 2840 | 12,10% |
| España | 216083 | 7909 | 3,80% | 4917 | 2,33% |

| | VARIACIÓN | | | | |
|-----------------------|--------------|--------------|----------|------------|----------|
| | CONSTRUCCIÓN | MES ANTERIOR | | INTERANUAL | |
| | | paro | absoluta | relativa | absoluta |
| Municipio de Albacete | 2070 | -50 | -2,36% | -537 | -20,60% |
| Provincia de Albacete | 5756 | -108 | -1,84% | -1713 | -22,93% |
| Castilla-La Mancha | 33061 | -134 | -0,40% | -7109 | -17,70% |
| España | 643061 | -6150 | -0,95% | -117625 | -15,46% |

| | VARIACIÓN | | | | |
|-----------------------|-----------|--------------|----------|------------|----------|
| | INDUSTRIA | MES ANTERIOR | | INTERANUAL | |
| | | paro | absoluta | relativa | absoluta |
| Municipio de Albacete | 2133 | -30 | -1,39% | -51 | -2,34% |
| Provincia de Albacete | 6404 | -37 | -0,57% | -558 | -8,01% |
| Castilla-La Mancha | 28892 | 88 | 0,31% | -2800 | -8,84% |
| España | 507583 | -7948 | -1,54% | -44816 | -8,11% |

| | VARIACIÓN | | | | |
|-----------------------|-----------|--------------|----------|------------|----------|
| | SERVICIOS | MES ANTERIOR | | INTERANUAL | |
| | | paro | absoluta | relativa | absoluta |
| Municipio de Albacete | 13701 | -272 | -1,95% | -880 | -6,04% |
| Provincia de Albacete | 29644 | -447 | -1,49% | -2176 | -6,84% |
| Castilla-La Mancha | 152704 | 311 | 0,20% | -8671 | -5,37% |
| España | 3067530 | -3752 | -0,12% | -74732 | -2,38% |

| | VARIACIÓN | | | | |
|-----------------------|---------------------|--------------|----------|------------|----------|
| | SIN EMPLEO ANTERIOR | MES ANTERIOR | | INTERANUAL | |
| | | paro | absoluta | relativa | absoluta |
| Municipio de Albacete | 2061 | -60 | -2,83% | 60 | 3,00% |
| Provincia de Albacete | 4269 | -89 | -2,04% | -18 | -0,42% |
| Castilla-La Mancha | 19193 | 125 | 0,66% | 1208 | 6,72% |
| España | 378229 | 4992 | 1,34% | 4520 | 1,21% |



CONTRATOS REGISTRADOS,
COMPARATIVA GEOGRÁFICA SEGÚN TIPO DE CONTRATO

| | TOTAL | INDEFINIDOS | | TEMPORALES | |
|-----------------------|-----------|-------------|-----------|------------|-----------|
| | contratos | absoluto | % s/total | absoluto | % s/total |
| Municipio de Albacete | 3317 | 263 | 7,93% | 3054 | 92,07% |
| Provincia de Albacete | 7822 | 509 | 6,51% | 7313 | 93,49% |
| Castilla-La Mancha | 36065 | 2817 | 7,81% | 33248 | 92,19% |
| España | 1090879 | 97804 | 8,97% | 993075 | 91,03% |

CONTRATOS REGISTRADOS,
COMPARATIVA GEOGRÁFICA DE LA VARIACIÓN MENSUAL E INTERANUAL, SEGÚN TIPO DE CONTRATO

| | TOTAL | VARIACIÓN | | | |
|-----------------------|---------|--------------|----------|------------|----------|
| | | MES ANTERIOR | | INTERANUAL | |
| | | contratos | absoluta | relativa | absoluta |
| Municipio de Albacete | 3317 | -1166 | -26,01% | 156 | 4,94% |
| Provincia de Albacete | 7822 | -1036 | -11,70% | 1055 | 15,59% |
| Castilla-La Mancha | 36065 | -8349 | -18,80% | 6379 | 21,49% |
| España | 1090879 | -168361 | -13,37% | 141035 | 14,85% |

| | INDEFINIDOS | VARIACIÓN | | | |
|-----------------------|-------------|--------------|----------|------------|----------|
| | | MES ANTERIOR | | INTERANUAL | |
| | | contratos | absoluta | relativa | absoluta |
| Municipio de Albacete | 263 | -37 | -12,33% | -17 | -6,07% |
| Provincia de Albacete | 509 | -9 | -1,74% | 10 | 2,00% |
| Castilla-La Mancha | 2817 | 46 | 1,66% | 147 | 5,51% |
| España | 97804 | -562 | -0,57% | 6220 | 6,79% |

| | TEMPORALES | VARIACIÓN | | | |
|-----------------------|------------|--------------|----------|------------|----------|
| | | MES ANTERIOR | | INTERANUAL | |
| | | contratos | absoluta | relativa | absoluta |
| Municipio de Albacete | 3054 | -1129 | -26,99% | 173 | 6,00% |
| Provincia de Albacete | 7313 | -1027 | -12,31% | 1045 | 16,67% |
| Castilla-La Mancha | 33248 | -8395 | -20,16% | 6232 | 23,07% |
| España | 993075 | -167799 | -14,45% | 134815 | 15,71% |



ANEXO 3

**TABLAS DE PARO REGISTRADO Y DEMANDANTES DE EMPLEO,
MUNICIPIO DE ALBACETE**



PARO REGISTRADO², SEGÚN LA EDAD

| HOMBRES | < 20 | 20 - 24 | 25 - 29 | 30 - 34 | 35 - 39 | 40 - 44 | 45 - 49 | 50 - 54 | 55 - 59 | > 59 | TOTAL |
|---------|--------|---------|---------|---------|---------|---------|---------|---------|---------|---------|--------|
| PARO | 244 | 937 | 1036 | 1254 | 1322 | 1254 | 1238 | 1026 | 899 | 465 | 9675 |
| V.M. | -16 | -9 | -31 | -30 | -13 | -7 | -11 | -10 | 3 | -8 | -132 |
| V.M.% | -6,15% | -0,95% | -2,91% | -2,34% | -0,97% | -0,56% | -0,88% | -0,97% | 0,33% | -1,69% | -1,35% |
| V.A. | -22 | -127 | -333 | -286 | -112 | -24 | -56 | 60 | 46 | -52 | -906 |
| V.A.% | -8,27% | -11,94% | -24,32% | -18,57% | -7,81% | -1,88% | -4,33% | 6,21% | 5,39% | -10,06% | -8,56% |

| MUJERES | < 20 | 20 - 24 | 25 - 29 | 30 - 34 | 35 - 39 | 40 - 44 | 45 - 49 | 50 - 54 | 55 - 59 | > 59 | TOTAL |
|---------|---------|---------|---------|---------|---------|---------|---------|---------|---------|--------|--------|
| PARO | 176 | 840 | 1251 | 1494 | 1679 | 1574 | 1600 | 1333 | 988 | 471 | 11406 |
| V.M. | -10 | -43 | -56 | -39 | -27 | -11 | -13 | -12 | 24 | 13 | -174 |
| V.M.% | -5,38% | -4,87% | -4,28% | -2,54% | -1,58% | -0,69% | -0,81% | -0,89% | 2,49% | 2,84% | -1,50% |
| V.A. | -21 | -133 | -258 | -178 | -58 | -18 | 55 | 45 | 145 | 43 | -378 |
| V.A.% | -10,66% | -13,67% | -17,10% | -10,65% | -3,34% | -1,13% | 3,56% | 3,49% | 17,20% | 10,05% | -3,21% |

| TOTAL | < 20 | 20 - 24 | 25 - 29 | 30 - 34 | 35 - 39 | 40 - 44 | 45 - 49 | 50 - 54 | 55 - 59 | > 59 | TOTAL |
|-------|--------|---------|---------|---------|---------|---------|---------|---------|---------|--------|--------|
| PARO | 420 | 1777 | 2287 | 2748 | 3001 | 2828 | 2838 | 2359 | 1887 | 936 | 21081 |
| V.M. | -26 | -52 | -87 | -69 | -40 | -18 | -24 | -22 | 27 | 5 | -306 |
| V.M.% | -5,83% | -2,84% | -3,66% | -2,45% | -1,32% | -0,63% | -0,84% | -0,92% | 1,45% | 0,54% | -1,43% |
| V.A. | -43 | -260 | -591 | -464 | -170 | -42 | -1 | 105 | 191 | -9 | -1284 |
| V.A.% | -9,29% | -12,76% | -20,54% | -14,45% | -5,36% | -1,46% | -0,04% | 4,66% | 11,26% | -0,95% | -5,74% |

² La primera fila de cada tabla recoge el paro registrado; la segunda (V.M.) la variación mensual absoluta; la tercera (V.M.%) la variación mensual relativa; la cuarta (V.A.) la variación anual; y la quinta (V.A.%) la variación anual relativa. Se sigue el mismo criterio en las sucesivas tablas referidas a paro registrado.



DEMANDANTES DE EMPLEO³, SEGÚN LA EDAD

| HOMBRES | < 20 | 20 - 24 | 25 - 29 | 30 - 34 | 35 - 39 | 40 - 44 | 45 - 49 | 50 - 54 | 55 - 59 | > 59 | TOTAL |
|---------|--------|---------|---------|---------|---------|---------|---------|---------|---------|--------|--------|
| DEMAND. | 318 | 1121 | 1244 | 1504 | 1586 | 1510 | 1468 | 1256 | 1101 | 681 | 11789 |
| V.M. | -1 | 22 | -35 | -31 | 3 | -10 | -11 | -12 | 0 | -5 | -80 |
| V.M.% | -0,31% | 2,00% | -2,74% | -2,02% | 0,19% | -0,66% | -0,74% | -0,95% | 0,00% | -0,73% | -0,67% |
| V.A. | 0 | -129 | -363 | -365 | -204 | -88 | -117 | 50 | 51 | -29 | -1194 |
| V.A.% | 0,00% | -10,32% | -22,59% | -19,53% | -11,40% | -5,51% | -7,38% | 4,15% | 4,86% | -4,08% | -9,20% |

| MUJERES | < 20 | 20 - 24 | 25 - 29 | 30 - 34 | 35 - 39 | 40 - 44 | 45 - 49 | 50 - 54 | 55 - 59 | > 59 | TOTAL |
|---------|-------|---------|---------|---------|---------|---------|---------|---------|---------|-------|--------|
| DEMAND. | 243 | 1046 | 1521 | 1798 | 2010 | 1924 | 1903 | 1605 | 1202 | 685 | 13937 |
| V.M. | 6 | -26 | -44 | -47 | -29 | -37 | -19 | -16 | 16 | 7 | -189 |
| V.M.% | 2,53% | -2,43% | -2,81% | -2,55% | -1,42% | -1,89% | -0,99% | -0,99% | 1,35% | 1,03% | -1,34% |
| V.A. | 5 | -142 | -254 | -201 | -68 | -12 | 46 | 90 | 158 | 51 | -327 |
| V.A.% | 2,10% | -11,95% | -14,31% | -10,06% | -3,27% | -0,62% | 2,48% | 5,94% | 15,13% | 8,04% | -2,29% |

| TOTAL | < 20 | 20 - 24 | 25 - 29 | 30 - 34 | 35 - 39 | 40 - 44 | 45 - 49 | 50 - 54 | 55 - 59 | > 59 | TOTAL |
|---------|-------|---------|---------|---------|---------|---------|---------|---------|---------|-------|--------|
| DEMAND. | 561 | 2167 | 2765 | 3302 | 3596 | 3434 | 3371 | 2861 | 2303 | 1366 | 25726 |
| V.M. | 5 | -4 | -79 | -78 | -26 | -47 | -30 | -28 | 16 | 2 | -269 |
| V.M.% | 0,90% | -0,18% | -2,78% | -2,31% | -0,72% | -1,35% | -0,88% | -0,97% | 0,70% | 0,15% | -1,03% |
| V.A. | 5 | -271 | -617 | -566 | -272 | -100 | -71 | 140 | 209 | 22 | -1521 |
| V.A.% | 0,90% | -11,12% | -18,24% | -14,63% | -7,03% | -2,83% | -2,06% | 5,15% | 9,98% | 1,64% | -5,58% |

³ La primera fila de cada tabla recoge los demandantes de empleo; la segunda (V.M.) la variación mensual absoluta; la tercera (V.M.%) la variación mensual relativa; la cuarta (V.A.) la variación anual; y la quinta (V.A.%) la variación anual relativa. Se sigue el mismo criterio en las sucesivas tablas de demandantes de empleo.



PARO REGISTRADO, SEGÚN EL SECTOR DE ACTIVIDAD

| HOMBRES | AGRICULTURA | INDUSTRIA | CONSTRUCCIÓN | SERVICIOS | SIN EMPLEO ANTERIOR | TOTAL |
|---------|-------------|-----------|--------------|-----------|---------------------|--------|
| PARO | 836 | 1250 | 1760 | 5152 | 677 | 9675 |
| V.M. | 85 | -24 | -46 | -127 | -20 | -132 |
| V.M.% | 11,32% | -1,88% | -2,55% | -2,41% | -2,87% | -1,35% |
| V.A. | 77 | -54 | -483 | -445 | -1 | -906 |
| V.A.% | 10,14% | -4,14% | -21,53% | -7,95% | -0,15% | -8,56% |

| MUJERES | AGRICULTURA | INDUSTRIA | CONSTRUCCIÓN | SERVICIOS | SIN EMPLEO ANTERIOR | TOTAL |
|---------|-------------|-----------|--------------|-----------|---------------------|--------|
| PARO | 280 | 883 | 310 | 8549 | 1384 | 11406 |
| V.M. | 21 | -6 | -4 | -145 | -40 | -174 |
| V.M.% | 8,11% | -0,67% | -1,27% | -1,67% | -2,81% | -1,50% |
| V.A. | 47 | 3 | -54 | -435 | 61 | -378 |
| V.A.% | 20,17% | 0,34% | -14,84% | -4,84% | 4,61% | -3,21% |

| TOTAL | AGRICULTURA | INDUSTRIA | CONSTRUCCIÓN | SERVICIOS | SIN EMPLEO ANTERIOR | TOTAL |
|-------|-------------|-----------|--------------|-----------|---------------------|--------|
| PARO | 1116 | 2133 | 2070 | 13701 | 2061 | 21081 |
| V.M. | 106 | -30 | -50 | -272 | -60 | -306 |
| V.M.% | 10,50% | -1,39% | -2,36% | -1,95% | -2,83% | -1,43% |
| V.A. | 124 | -51 | -537 | -880 | 60 | -1284 |
| V.A.% | 12,50% | -2,34% | -20,60% | -6,04% | 3,00% | -5,74% |



DEMANDANTES DE EMPLEO, SEGÚN EL SECTOR DE ACTIVIDAD

| HOMBRES | AGRICULTURA | INDUSTRIA | CONSTRUCCIÓN | SERVICIOS | SIN EMPLEO ANTERIOR | TOTAL |
|---------|-------------|-----------|--------------|-----------|---------------------|--------|
| DEMAND. | 1012 | 1499 | 1960 | 6455 | 863 | 11789 |
| V.M. | 96 | -36 | -60 | -78 | -2 | -80 |
| V.M.% | 10,48% | -2,35% | -2,97% | -1,19% | -0,23% | -0,67% |
| V.A. | 3 | -250 | -568 | -427 | 48 | -1194 |
| V.A.% | 0,30% | -14,29% | -22,47% | -6,20% | 5,89% | -9,20% |

| MUJERES | AGRICULTURA | INDUSTRIA | CONSTRUCCIÓN | SERVICIOS | SIN EMPLEO ANTERIOR | TOTAL |
|---------|-------------|-----------|--------------|-----------|---------------------|--------|
| DEMAND. | 335 | 1009 | 341 | 10568 | 1684 | 13937 |
| V.M. | 6 | -32 | -9 | -145 | -9 | -189 |
| V.M.% | 1,82% | -3,07% | -2,57% | -1,35% | -0,53% | -1,34% |
| V.A. | 24 | -60 | -56 | -293 | 58 | -327 |
| V.A.% | 7,72% | -5,61% | -14,11% | -2,70% | 3,57% | -2,29% |

| TOTAL | AGRICULTURA | INDUSTRIA | CONSTRUCCIÓN | SERVICIOS | SIN EMPLEO ANTERIOR | TOTAL |
|---------|-------------|-----------|--------------|-----------|---------------------|--------|
| DEMAND. | 1347 | 2508 | 2301 | 17023 | 2547 | 25726 |
| V.M. | 102 | -68 | -69 | -223 | -11 | -269 |
| V.M.% | 8,19% | -2,64% | -2,91% | -1,29% | -0,43% | -1,03% |
| V.A. | 27 | -310 | -624 | -720 | 106 | -1521 |
| V.A.% | 2,05% | -11,00% | -21,33% | -4,06% | 4,34% | -5,58% |



PARO REGISTRADO, SEGÚN EL NIVEL DE ESTUDIOS⁴

| HOMBRES | (1) | (2) | (3) | (4) | (5) | (6) | (7) | (8) | (9) | (10) | (11) | (12) | (13) | TOTAL |
|---------|---------|--------|---------|---------|---------|--------|-------|--------|-------|---------|--------|---------|--------|--------|
| PARO | 71 | 3319 | 273 | 3924 | 5 | 951 | 0 | 431 | 0 | 621 | 5 | 4 | 71 | 9675 |
| V.M. | 0 | 83 | 1 | -108 | -1 | -34 | 0 | -25 | 0 | -49 | 1 | 0 | 0 | -132 |
| V.M.% | 0,00% | 2,56% | 0,37% | -2,68% | -16,67% | -3,45% | 0,00% | -5,48% | 0,00% | -7,31% | 25,00% | 0,00% | 0,00% | -1,35% |
| V.A. | -36 | 400 | -49 | -1023 | -3 | -56 | 0 | 2 | 0 | -171 | 1 | -2 | 31 | -906 |
| V.A.% | -33,64% | 13,70% | -15,22% | -20,68% | -37,50% | -5,56% | 0,00% | 0,47% | 0,00% | -21,59% | 25,00% | -33,33% | 77,50% | -8,56% |

| MUJERES | (1) | (2) | (3) | (4) | (5) | (6) | (7) | (8) | (9) | (10) | (11) | (12) | (13) | TOTAL |
|---------|--------|--------|-------|---------|---------|--------|-------|--------|---------|---------|---------|---------|--------|--------|
| PARO | 87 | 3203 | 241 | 3854 | 2 | 1756 | 0 | 693 | 1 | 1449 | 8 | 13 | 99 | 11406 |
| V.M. | 2 | 63 | 3 | -68 | -1 | -42 | 0 | -28 | 0 | -102 | 2 | 0 | -3 | -174 |
| V.M.% | 2,35% | 2,01% | 1,26% | -1,73% | -33,33% | -2,34% | 0,00% | -3,88% | 0,00% | -6,58% | 33,33% | 0,00% | -2,94% | -1,50% |
| V.A. | 16 | 726 | 9 | -857 | -6 | 26 | 0 | 8 | 1 | -336 | -6 | -6 | 47 | -378 |
| V.A.% | 22,54% | 29,31% | 3,88% | -18,19% | -75,00% | 1,50% | 0,00% | 1,17% | 100,00% | -18,82% | -42,86% | -31,58% | 90,38% | -3,21% |

| TOTAL | (1) | (2) | (3) | (4) | (5) | (6) | (7) | (8) | (9) | (10) | (11) | (12) | (13) | TOTAL |
|-------|---------|--------|--------|---------|---------|--------|-------|--------|---------|---------|---------|---------|--------|--------|
| PARO | 158 | 6522 | 514 | 7778 | 7 | 2707 | 0 | 1124 | 1 | 2070 | 13 | 17 | 170 | 21081 |
| V.M. | 2 | 146 | 4 | -176 | -2 | -76 | 0 | -53 | 0 | -151 | 3 | 0 | -3 | -306 |
| V.M.% | 1,28% | 2,29% | 0,78% | -2,21% | -22,22% | -2,73% | 0,00% | -4,50% | 0,00% | -6,80% | 30,00% | 0,00% | -1,73% | -1,43% |
| V.A. | -20 | 1126 | -40 | -1880 | -9 | -30 | 0 | 10 | 1 | -507 | -5 | -8 | 78 | -1284 |
| V.A.% | -11,24% | 20,87% | -7,22% | -19,47% | -56,25% | -1,10% | 0,00% | 0,90% | 100,00% | -19,67% | -27,78% | -32,00% | 84,78% | -5,74% |

⁴ Leyenda del nivel de estudios:

- | | | |
|---------------------------------|---------------------------------|--|
| (1) ANALFABETOS | (5) FP TIT. 1ª ETAPA | (9) OTRAS ENSEÑANZAS CON BACHILLER |
| (2) EDUCACIÓN PRIMARIA | (6) SEGUNDA ETAPA DE SECUNDARIA | (10) ENSEÑANZA UNIVERSITARIA |
| (3) FP SIN TITULACIÓN | (7) FP TIT. 2ª ETAPA | (11) ESPECIALIZACIÓN PROFESIONAL |
| (4) PRIMERA ETAPA DE SECUNDARIA | (8) FP SUPERIOR | (12) ENSEÑANZA UNIVERSITARIA 3er CICLO |
| | | (13) SIN ASIGNAR |



DEMANDANTES DE EMPLEO, SEGÚN EL NIVEL DE ESTUDIOS⁵

| HOMBRES | (1) | (2) | (3) | (4) | (5) | (6) | (7) | (8) | (9) | (10) | (11) | (12) | (13) | TOTAL |
|---------|---------|-------|---------|---------|---------|--------|-------|--------|-------|---------|--------|---------|--------|--------|
| DEMAND. | 100 | 4069 | 329 | 4603 | 5 | 1213 | 0 | 546 | 0 | 823 | 6 | 7 | 88 | 11789 |
| V.M. | 7 | 128 | 0 | -113 | -1 | -40 | 0 | -15 | 0 | -43 | 1 | -1 | -3 | -80 |
| V.M.% | 7,53% | 3,25% | 0,00% | -2,40% | -16,67% | -3,19% | 0,00% | -2,67% | 0,00% | -4,97% | 20,00% | -12,50% | -3,30% | -0,67% |
| V.A. | -45 | 349 | -74 | -1278 | -3 | -20 | 0 | 18 | 0 | -181 | 2 | 0 | 38 | -1194 |
| V.A.% | -31,03% | 9,38% | -18,36% | -21,73% | -37,50% | -1,62% | 0,00% | 3,41% | 0,00% | -18,03% | 50,00% | 0,00% | 76,00% | -9,20% |

| MUJERES | (1) | (2) | (3) | (4) | (5) | (6) | (7) | (8) | (9) | (10) | (11) | (12) | (13) | TOTAL |
|---------|--------|--------|-------|---------|---------|--------|-------|--------|---------|---------|---------|---------|--------|--------|
| DEMAND. | 98 | 3851 | 287 | 4565 | 2 | 2192 | 0 | 865 | 1 | 1927 | 15 | 15 | 119 | 13937 |
| V.M. | -2 | 46 | 0 | -81 | -1 | -28 | 0 | -27 | 0 | -97 | 1 | -1 | 1 | -189 |
| V.M.% | -2,00% | 1,21% | 0,00% | -1,74% | -33,33% | -1,26% | 0,00% | -3,03% | 0,00% | -4,79% | 7,14% | -6,25% | 0,85% | -1,34% |
| V.A. | 3 | 829 | 3 | -1022 | -7 | 83 | 0 | 43 | 1 | -303 | -9 | -5 | 57 | -327 |
| V.A.% | 3,16% | 27,43% | 1,06% | -18,29% | -77,78% | 3,94% | 0,00% | 5,23% | 100,00% | -13,59% | -37,50% | -25,00% | 91,94% | -2,29% |

| TOTAL | (1) | (2) | (3) | (4) | (5) | (6) | (7) | (8) | (9) | (10) | (11) | (12) | (13) | TOTAL |
|---------|---------|--------|---------|---------|---------|--------|-------|--------|---------|---------|---------|---------|--------|--------|
| DEMAND. | 198 | 7920 | 616 | 9168 | 7 | 3405 | 0 | 1411 | 1 | 2750 | 21 | 22 | 207 | 25726 |
| V.M. | 5 | 174 | 0 | -194 | -2 | -68 | 0 | -42 | 0 | -140 | 2 | -2 | -2 | -269 |
| V.M.% | 2,59% | 2,25% | 0,00% | -2,07% | -22,22% | -1,96% | 0,00% | -2,89% | 0,00% | -4,84% | 10,53% | -8,33% | -0,96% | -1,03% |
| V.A. | -42 | 1178 | -71 | -2300 | -10 | 63 | 0 | 61 | 1 | -484 | -7 | -5 | 95 | -1521 |
| V.A.% | -17,50% | 17,47% | -10,33% | -20,06% | -58,82% | 1,89% | 0,00% | 4,52% | 100,00% | -14,97% | -25,00% | -18,52% | 84,82% | -5,58% |

⁵ Leyenda del nivel de estudios:

- | | | |
|---------------------------------|---------------------------------|--|
| (1) ANALFABETOS | (5) FP TIT. 1ª ETAPA | (9) OTRAS ENSEÑANZAS CON BACHILLER |
| (2) EDUCACIÓN PRIMARIA | (6) SEGUNDA ETAPA DE SECUNDARIA | (10) ENSEÑANZA UNIVERSITARIA |
| (3) FP SIN TITULACIÓN | (7) FP TIT. 2ª ETAPA | (11) ESPECIALIZACIÓN PROFESIONAL |
| (4) PRIMERA ETAPA DE SECUNDARIA | (8) FP SUPERIOR | (12) ENSEÑANZA UNIVERSITARIA 3er CICLO |
| | | (13) SIN ASIGNAR |



PARO REGISTRADO, SEGÚN EL GRUPO DE OCUPACIÓN⁶

| HOMBRES | (1) | (2) | (3) | (4) | (5) | (6) | (7) | (8) | (9) | (10) | (11) | TOTAL |
|---------|---------|---------|--------|--------|--------|--------|--------|--------|--------|-------|-------|--------|
| PARO | 96 | 666 | 870 | 552 | 1102 | 208 | 3052 | 1009 | 2115 | 5 | 0 | 9675 |
| V.M. | -5 | -39 | -9 | -29 | -10 | -5 | -49 | 12 | 2 | 0 | 0 | -132 |
| V.M.% | -4,95% | -5,53% | -1,02% | -4,99% | -0,90% | -2,35% | -1,58% | 1,20% | 0,09% | 0,00% | 0,00% | -1,35% |
| V.A. | -13 | -145 | -59 | -60 | -37 | -22 | -310 | -62 | -198 | 0 | 0 | -906 |
| V.A.% | -11,93% | -17,88% | -6,35% | -9,80% | -3,25% | -9,57% | -9,22% | -5,79% | -8,56% | 0,00% | 0,00% | -8,56% |

| MUJERES | (1) | (2) | (3) | (4) | (5) | (6) | (7) | (8) | (9) | (10) | (11) | TOTAL |
|---------|--------|---------|--------|--------|--------|--------|--------|--------|--------|-------|-------|--------|
| PARO | 32 | 1196 | 600 | 1567 | 3978 | 67 | 226 | 507 | 3231 | 2 | 0 | 11406 |
| V.M. | -1 | -51 | -21 | -47 | -94 | 10 | -4 | -3 | 37 | 0 | 0 | -174 |
| V.M.% | -3,03% | -4,09% | -3,38% | -2,91% | -2,31% | 17,54% | -1,74% | -0,59% | 1,16% | 0,00% | 0,00% | -1,50% |
| V.A. | 1 | -225 | -5 | -10 | -97 | 9 | 3 | -18 | -36 | 0 | 0 | -378 |
| V.A.% | 3,23% | -15,83% | -0,83% | -0,63% | -2,38% | 15,52% | 1,35% | -3,43% | -1,10% | 0,00% | 0,00% | -3,21% |

| TOTAL | (1) | (2) | (3) | (4) | (5) | (6) | (7) | (8) | (9) | (10) | (11) | TOTAL |
|-------|--------|---------|--------|--------|--------|--------|--------|--------|--------|-------|-------|--------|
| PARO | 128 | 1862 | 1470 | 2119 | 5080 | 275 | 3278 | 1516 | 5346 | 7 | 0 | 21081 |
| V.M. | -6 | -90 | -30 | -76 | -104 | 5 | -53 | 9 | 39 | 0 | 0 | -306 |
| V.M.% | -4,48% | -4,61% | -2,00% | -3,46% | -2,01% | 1,85% | -1,59% | 0,60% | 0,73% | 0,00% | 0,00% | -1,43% |
| V.A. | -12 | -370 | -64 | -70 | -134 | -13 | -307 | -80 | -234 | 0 | 0 | -1284 |
| V.A.% | -8,57% | -16,58% | -4,17% | -3,20% | -2,57% | -4,51% | -8,56% | -5,01% | -4,19% | 0,00% | 0,00% | -5,74% |

⁶ Leyenda del grupo de ocupación:

- (1) DIR.EMPRESAS Y ADMONES.P.B.
- (2) TEC.PROF.CIENT. E INTELLECT.
- (3) TÉCNICOS Y PROFESIONALES APOYO
- (4) EMPLEADOS DE TIPO ADMINISTRATIVO

- (5) TRAB.SERV.REST.PERSON.PROTE.VEND.
- (6) TRAB.CUALIF.AGRICULTURA Y PESCA
- (7) ARTES.TRAB.C.IND.MANUF.CONNS.MIN.
- (8) PERA.INSTA.MAQU.Y MONTADORES

- (9) TRABAJADORES NO CUALIFICADOS
- (10) FUERZAS ARMADAS
- (11) SIN ASIGNAR



DEMANDANTES DE EMPLEO, SEGÚN EL GRUPO DE OCUPACIÓN⁷

| HOMBRES | (1) | (2) | (3) | (4) | (5) | (6) | (7) | (8) | (9) | (10) | (11) | TOTAL |
|---------|--------|---------|--------|--------|--------|---------|---------|---------|---------|---------|-------|--------|
| DEMAND. | 130 | 891 | 1089 | 826 | 1374 | 267 | 3493 | 1211 | 2502 | 6 | 0 | 11789 |
| V.M. | -9 | -37 | 2 | -25 | 0 | -7 | -16 | 1 | 11 | 0 | 0 | -80 |
| V.M.% | -6,47% | -3,99% | 0,18% | -2,94% | 0,00% | -2,55% | -0,46% | 0,08% | 0,44% | 0,00% | 0,00% | -0,67% |
| V.A. | -1 | -136 | -100 | 49 | -76 | -51 | -435 | -160 | -283 | -1 | 0 | -1194 |
| V.A.% | -0,76% | -13,24% | -8,41% | 6,31% | -5,24% | -16,04% | -11,07% | -11,67% | -10,16% | -14,29% | 0,00% | -9,20% |

| MUJERES | (1) | (2) | (3) | (4) | (5) | (6) | (7) | (8) | (9) | (10) | (11) | TOTAL |
|---------|--------|---------|--------|--------|--------|-------|--------|--------|--------|---------|-------|--------|
| DEMAND. | 44 | 1570 | 771 | 2019 | 4770 | 86 | 282 | 555 | 3838 | 2 | 0 | 13937 |
| V.M. | -2 | -51 | -21 | -48 | -63 | 1 | -1 | -16 | 12 | 0 | 0 | -189 |
| V.M.% | -4,35% | -3,15% | -2,65% | -2,32% | -1,30% | 1,18% | -0,35% | -2,80% | 0,31% | 0,00% | 0,00% | -1,34% |
| V.A. | 9 | -240 | 12 | 64 | -42 | 1 | -7 | -47 | -76 | -1 | 0 | -327 |
| V.A.% | 25,71% | -13,26% | 1,58% | 3,27% | -0,87% | 1,18% | -2,42% | -7,81% | -1,94% | -33,33% | 0,00% | -2,29% |

| TOTAL | (1) | (2) | (3) | (4) | (5) | (6) | (7) | (8) | (9) | (10) | (11) | TOTAL |
|---------|--------|---------|--------|--------|--------|---------|---------|---------|--------|---------|-------|--------|
| DEMAND. | 174 | 2461 | 1860 | 2845 | 6144 | 353 | 3775 | 1766 | 6340 | 8 | 0 | 25726 |
| V.M. | -11 | -88 | -19 | -73 | -63 | -6 | -17 | -15 | 23 | 0 | 0 | -269 |
| V.M.% | -5,95% | -3,45% | -1,01% | -2,50% | -1,01% | -1,67% | -0,45% | -0,84% | 0,36% | 0,00% | 0,00% | -1,03% |
| V.A. | 8 | -376 | -88 | 113 | -118 | -50 | -442 | -207 | -359 | -2 | 0 | -1521 |
| V.A.% | 4,82% | -13,25% | -4,52% | 4,14% | -1,88% | -12,41% | -10,48% | -10,49% | -5,36% | -20,00% | 0,00% | -5,58% |

⁷ Leyenda del grupo de ocupación:

- (1) DIR.EMPRESAS Y ADMONES.P.B.
- (2) TEC.PROF.CIENT. E INTELECT.
- (3) TÉCNICOS Y PROFESIONALES APOYO
- (4) EMPLEADOS DE TIPO ADMINISTRATIVO

- (5) TRAB.SERV.REST.PERSON.PROTE.VEND.
- (6) TRAB.CUALIF.AGRICULTURA Y PESCA
- (7) ARTES.TRAB.C.IND.MANUF.CONSUMIN.
- (8) PERA.INSTA.MAQU.Y MONTADORES

- (9) TRABAJADORES NO CUALIFICADOS
- (10) FUERZAS ARMADAS
- (11) SIN ASIGNAR



ANEXO 4

**GRÁFICOS DE EVOLUCIÓN DEL PARO REGISTRADO,
MUNICIPIO DE ALBACETE**



EVOLUCIÓN PARO REGISTRADO – MUNICIPIO DE ALBACETE (I)

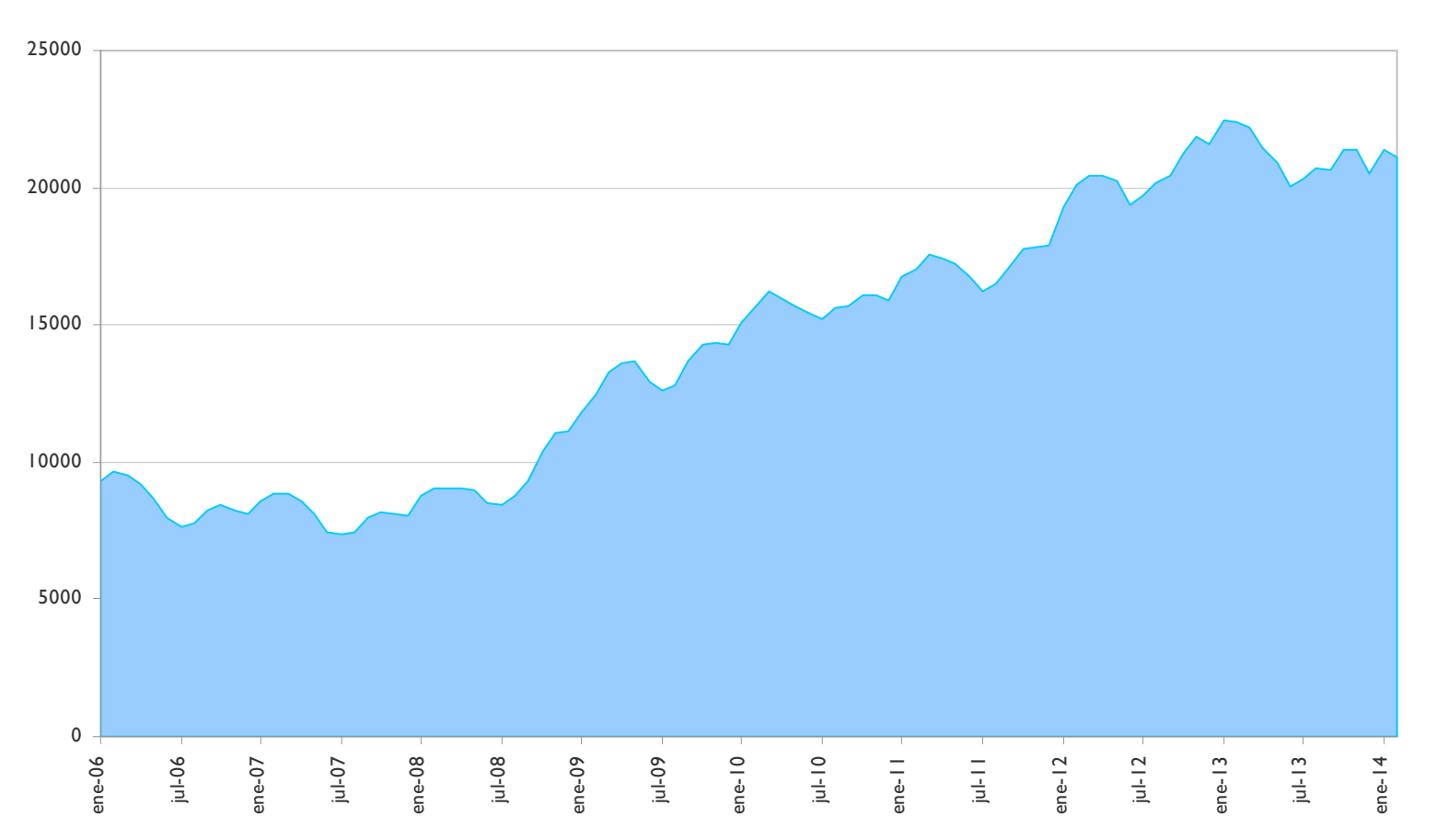

EVOLUCIÓN PARO REGISTRADO – MUNICIPIO DE ALBACETE (2)

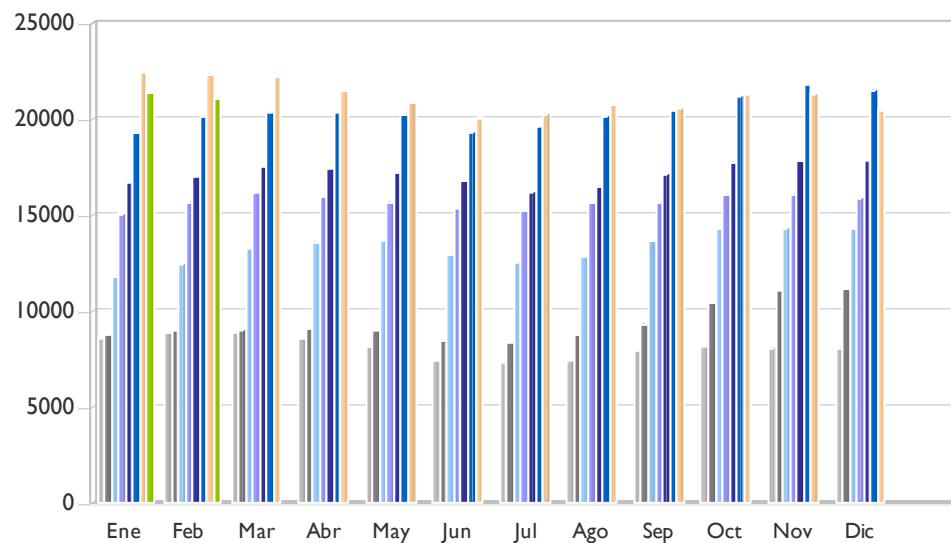

| | | | | | | | | | | | | |
|--------|-------|-------|-------|-------|-------|-------|-------|-------|-------|-------|-------|-------|
| ■ 2007 | 8591 | 8874 | 8857 | 8564 | 8119 | 7440 | 7370 | 7464 | 7974 | 8189 | 8095 | 8043 |
| ■ 2008 | 8757 | 9040 | 9019 | 9061 | 9008 | 8501 | 8422 | 8782 | 9329 | 10411 | 11070 | 11143 |
| ■ 2009 | 11822 | 12475 | 13262 | 13610 | 13684 | 12957 | 12596 | 12826 | 13646 | 14270 | 14331 | 14285 |
| ■ 2010 | 15080 | 15660 | 16189 | 15974 | 15685 | 15394 | 15228 | 15625 | 15708 | 16085 | 16076 | 15890 |
| ■ 2011 | 16728 | 17011 | 17528 | 17417 | 17213 | 16778 | 16204 | 16496 | 17158 | 17790 | 17816 | 17878 |
| ■ 2012 | 19281 | 20120 | 20416 | 20419 | 20230 | 19365 | 19679 | 20172 | 20474 | 21233 | 21842 | 21561 |
| ■ 2013 | 22437 | 22365 | 22210 | 21475 | 20882 | 20032 | 20292 | 20735 | 20619 | 21351 | 21360 | 20524 |
| ■ 2014 | 21387 | 21081 | | | | | | | | | | |



EVOLUCIÓN DE LA VARIACIÓN MENSUAL DEL PARO REGISTRADO – MUNICIPIO DE ALBACETE (I)

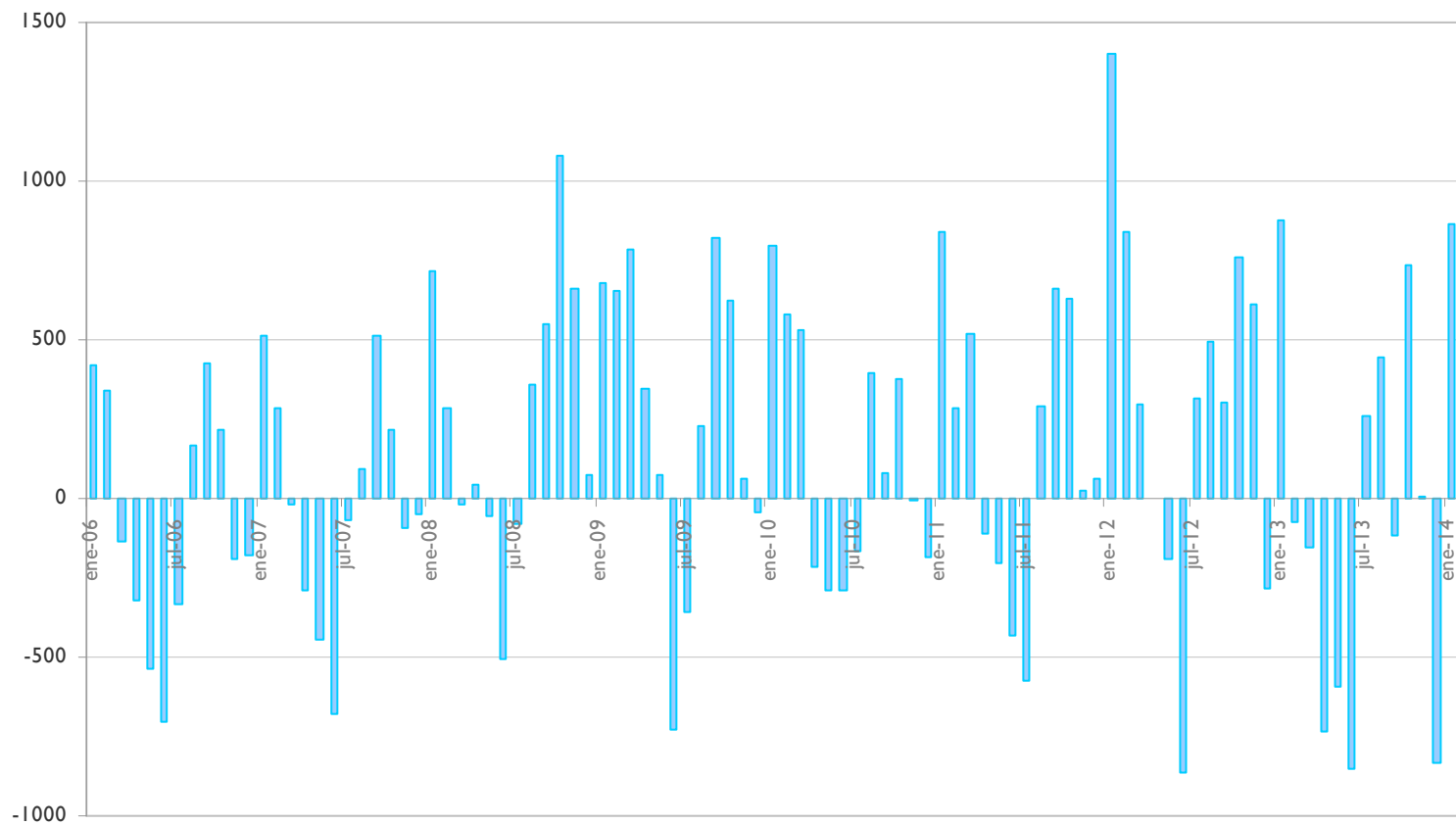

EVOLUCIÓN DE LA VARIACIÓN MENSUAL DEL PARO REGISTRADO – MUNICIPIO DE ALBACETE (2)

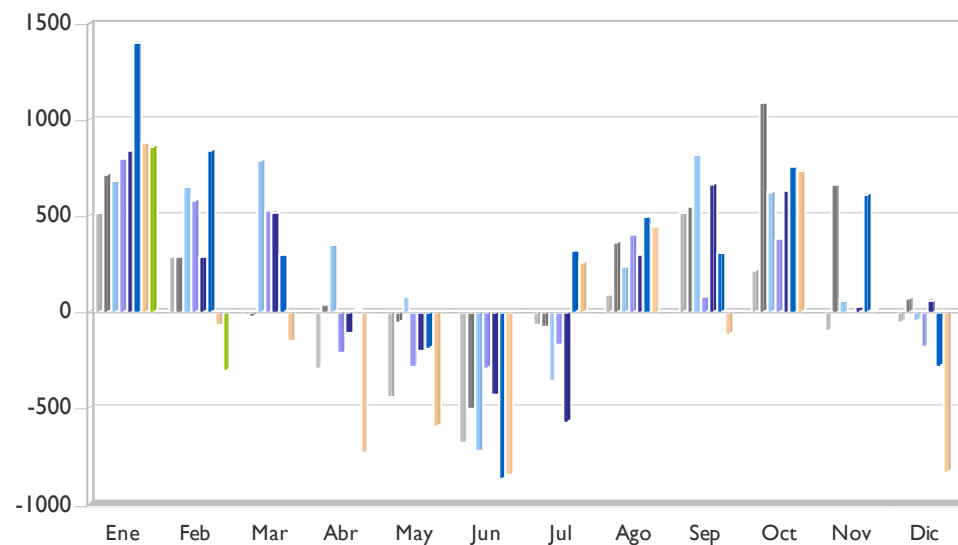

| | Ene | Feb | Mar | Abr | May | Jun | Jul | Ago | Sep | Oct | Nov | Dic |
|--------|------|------|------|------|------|------|------|-----|------|------|-----|------|
| ■ 2007 | 510 | 283 | -17 | -293 | -445 | -679 | -70 | 94 | 510 | 215 | -94 | -52 |
| ■ 2008 | 714 | 283 | -21 | 42 | -53 | -507 | -79 | 360 | 547 | 1082 | 659 | 73 |
| ■ 2009 | 679 | 653 | 787 | 348 | 74 | -727 | -361 | 230 | 820 | 624 | 61 | -46 |
| ■ 2010 | 795 | 580 | 529 | -215 | -289 | -291 | -166 | 397 | 83 | 377 | -9 | -186 |
| ■ 2011 | 838 | 283 | 517 | -111 | -204 | -435 | -574 | 292 | 662 | 632 | 26 | 62 |
| ■ 2012 | 1403 | 839 | 296 | 3 | -189 | -865 | 314 | 493 | 302 | 759 | 609 | -281 |
| ■ 2013 | 876 | -72 | -155 | -735 | -593 | -850 | 260 | 443 | -116 | 732 | 9 | -836 |
| ■ 2014 | 863 | -306 | | | | | | | | | | |



EVOLUCIÓN DE LA VARIACIÓN ANUAL DEL PARO REGISTRADO – MUNICIPIO DE ALBACETE (I)

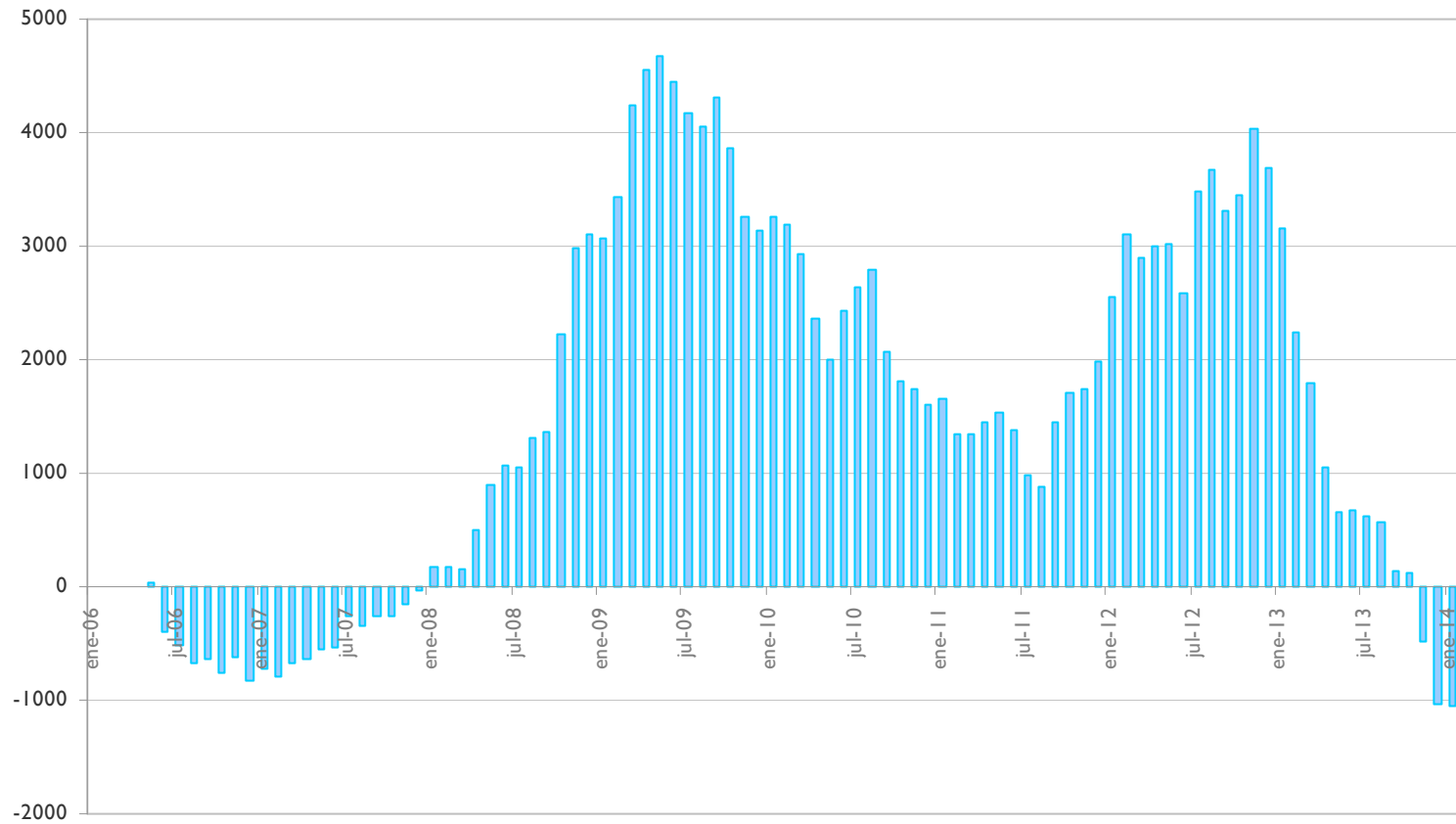

EVOLUCIÓN DE LA VARIACIÓN ANUAL DEL PARO REGISTRADO – MUNICIPIO DE ALBACETE (2)

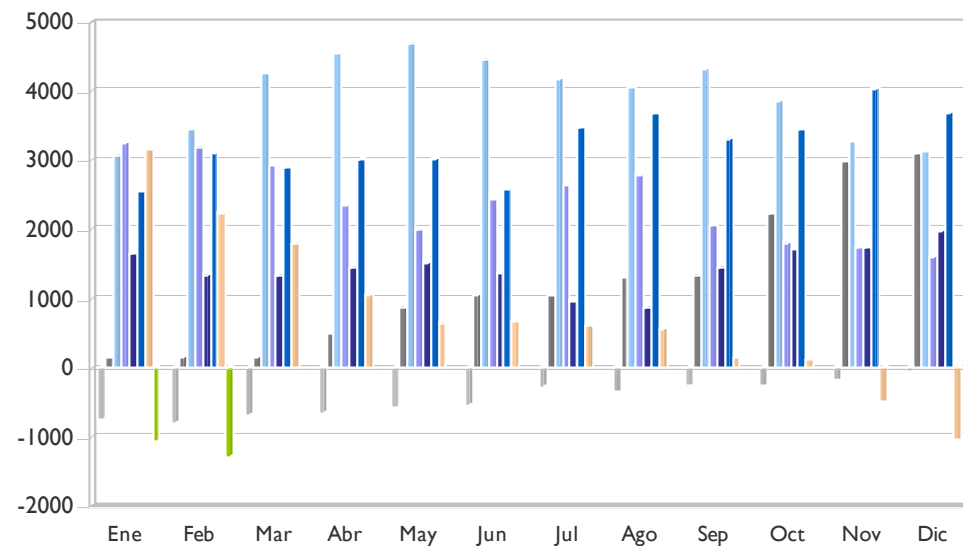

| | Ene | Feb | Mar | Abr | May | Jun | Jul | Ago | Sep | Oct | Nov | Dic |
|------|-------|-------|------|------|------|------|------|------|------|------|------|-------|
| 2007 | -731 | -786 | -669 | -640 | -551 | -529 | -267 | -341 | -259 | -258 | -162 | -38 |
| 2008 | 166 | 166 | 162 | 497 | 889 | 1061 | 1052 | 1318 | 1355 | 2222 | 2975 | 3100 |
| 2009 | 3065 | 3435 | 4243 | 4549 | 4676 | 4456 | 4174 | 4044 | 4317 | 3859 | 3261 | 3142 |
| 2010 | 3258 | 3185 | 2927 | 2364 | 2001 | 2437 | 2632 | 2799 | 2062 | 1815 | 1745 | 1605 |
| 2011 | 1648 | 1351 | 1339 | 1443 | 1528 | 1384 | 976 | 871 | 1450 | 1705 | 1740 | 1988 |
| 2012 | 2553 | 3109 | 2888 | 3002 | 3017 | 2587 | 3475 | 3676 | 3316 | 3443 | 4026 | 3683 |
| 2013 | 3156 | 2245 | 1794 | 1056 | 652 | 667 | 613 | 563 | 145 | 118 | -482 | -1037 |
| 2014 | -1050 | -1284 | | | | | | | | | | |

