



OBSERVATORIO DE EMPLEO Y ACTIVIDAD ECONÓMICA

TERMÓMETRO DE EMPLEO

DEMANDANTES DE EMPLEO,
PARO Y CONTRATOS
REGISTRADOS

FEBRERO 2012



AYUNTAMIENTO DE ALBACETE



TERMÓMETRO DE EMPLEO¹

El mes de febrero de 2012 registra un total de 20.120 parados en el municipio de Albacete, con un aumento del 4,35% con respecto al mes anterior.

El mes de febrero de 2012 registra un total de 20.120 parados en el municipio de Albacete; de ellos, 9.591 son varones y 10.529 mujeres.

Las variaciones registradas con respecto al mes anterior experimentaron un aumento del 4,35% en el total de parados (+839), con un incremento del 4,33% para los varones (+398), y del 4,37% en las mujeres (+441).

Las variaciones con respecto al mismo mes del año anterior experimentaron un incremento del 18,28% en las cifras de parados, con un aumento del 19,42% en el caso de los varones, y del 17,25% en las mujeres.

Por sectores de actividad, el mes de febrero registra un total de 906 parados en agricultura, 1.841 en industria, 2.599 en construcción, 12.967 en servicios, y 1.807 parados sin empleo anterior.

La evolución mensual del paro muestra incrementos en todos los sectores de actividad: agricultura (+17,82%; +137), industria (+1,38%; +25), construcción (+1,80%; +46), servicios (+4,36%; +542), y en el colectivo sin empleo anterior (+5,18%; +89).

Por otra parte, la evolución del paro con respecto al mismo mes del año anterior también experimenta subidas en todos los sectores de actividad: agricultura (+22,43%), industria (+10,44%), construcción (+6,08%), servicios (+23,77%), y en el colectivo sin empleo anterior (+7,75%).

¹ Fuente: Elaboración propia a partir de datos del SEPECAM, y www.sepe.es.



El número de contratos es de 2.815, lo que supone un descenso del 10,63% en las contrataciones con respecto al mes anterior.

En total se realizaron 2.815 contratos en Albacete, de los que 1.380 fueron a hombres, y 1.435 a mujeres. El número de contratos indefinidos realizados en este periodo es de 249, mientras que el resto son temporales.

La evolución de la contratación ha experimentado un descenso del 10,63% (-335) con respecto al mes anterior; en el caso de los varones el descenso fue del 7,26% (-108), mientras que en las mujeres lo fue del 13,66% (-227). Por otra parte, los contratos indefinidos han registrado un incremento del 8,26% (+19) con respecto al mes anterior.

Comparando las cifras con el mismo mes del año anterior observamos un descenso en el número de contrataciones del 3,46%, con una caída del 9,27% para los varones, frente a una subida del 2,87% para las mujeres. El número de contratos indefinidos realizados es un 24,09% menor que en el mismo mes del año anterior.

Por sectores de actividad, se produjeron 119 contrataciones en la agricultura, 181 en industria, 262 en construcción, y 2.253 en los servicios. Lo que supone un descenso de la contratación con respecto al mes anterior en agricultura (-19,59%; -29), y en servicios (-14,53%; -383), y subidas en industria (+13,13%; +21), y construcción (+27,18%; +56).

La evolución de la contratación con respecto al mismo mes del año anterior, según sectores de actividad, ha experimentado descensos en agricultura (-21,19%), construcción (-22,26%), y servicios (-0,66%), y sube en la industria (+13,13%).



**Hay un total de 24.999 demandantes de empleo,
un 3,58% más que en el mes anterior.**

El número de demandantes de empleo en la ciudad de Albacete durante el mes de febrero de 2012 asciende a 24.999, siendo 11.815 hombres, y 13.184 mujeres.

Los parados registrados en este mismo período suponen el 80,48% del total de demandantes de empleo, con una ligera variación según sexos (81,18% en los varones, y 79,86% en las mujeres).

La cifra de demandantes de empleo ha experimentado un aumento del 3,58% con respecto al mes anterior, con un incremento del 3,85% para los varones, y del 3,33% para las mujeres.

La variación de los demandantes de empleo con respecto al mismo mes del año anterior ha experimentado un aumento medio del 15,85%, con una subida del 16,22% para los hombres, y del 15,52% para las mujeres.

Este mes se repite la tendencia general de evolución de paro y demandantes de empleo, y el aumento total del número de demandantes de empleo está directamente relacionado con el incremento total de parados.



**El paro registrado baja con respecto al mes anterior,
principalmente, en los siguientes colectivos:**

En los hombres, por edad, baja en dos personas mayores de 59 años;

- según el nivel de estudios, baja en una persona con la primera etapa de formación profesional;

En las mujeres, por edad, baja en dos personas entre 55 y 59 años;

- según el sector de actividad, baja en dos personas en industria;

- según el nivel de estudios, baja en una persona sin estudios, y en una persona con la primera etapa de formación profesional;



ANEXO I
PARO REGISTRADO Y CONTRATOS
GRÁFICOS DE EVOLUCIÓN MENSUAL

GRÁFICO N° 1
EVOLUCIÓN MENSUAL - PARO Y CONTRATOS REGISTRADOS



GRÁFICO N° 2
EVOLUCIÓN MENSUAL - PARO Y CONTRATOS REGISTRADOS, SEGÚN SEXO



GRÁFICO N° 3
EVOLUCIÓN MENSUAL - PARO REGISTRADO, SEGÚN SECTOR DE ACTIVIDAD

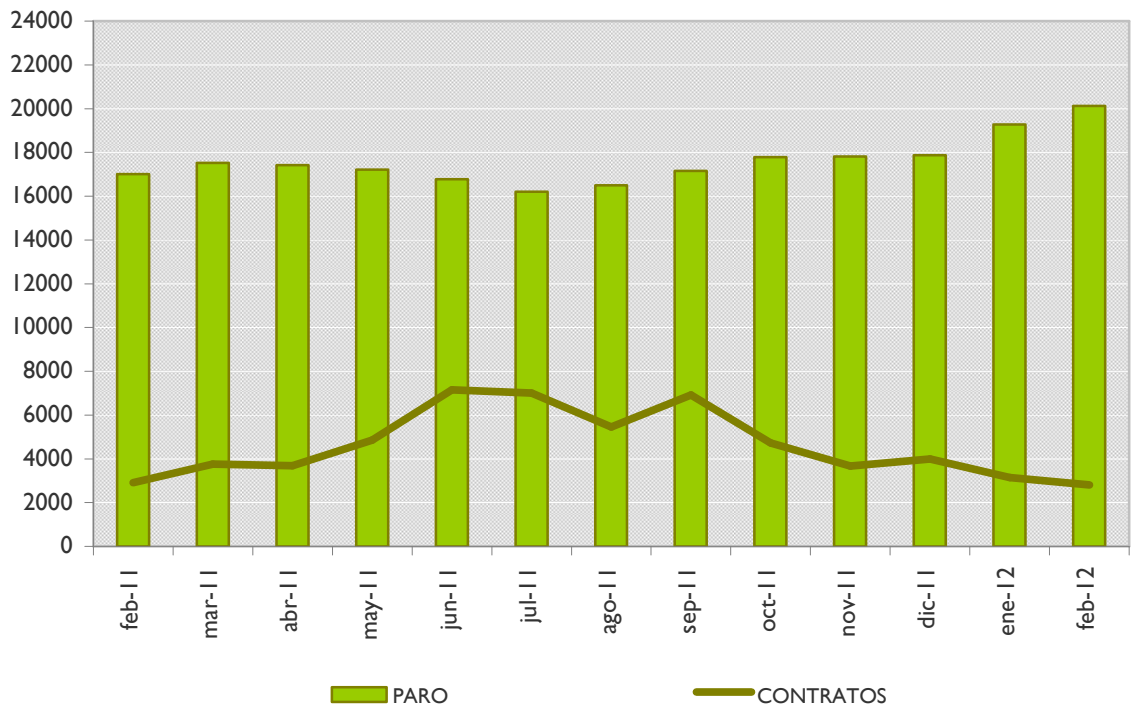

GRÁFICO N° 4
EVOLUCIÓN MENSUAL - CONTRATOS REGISTRADOS, SEGÚN SECTOR DE ACTIVIDAD



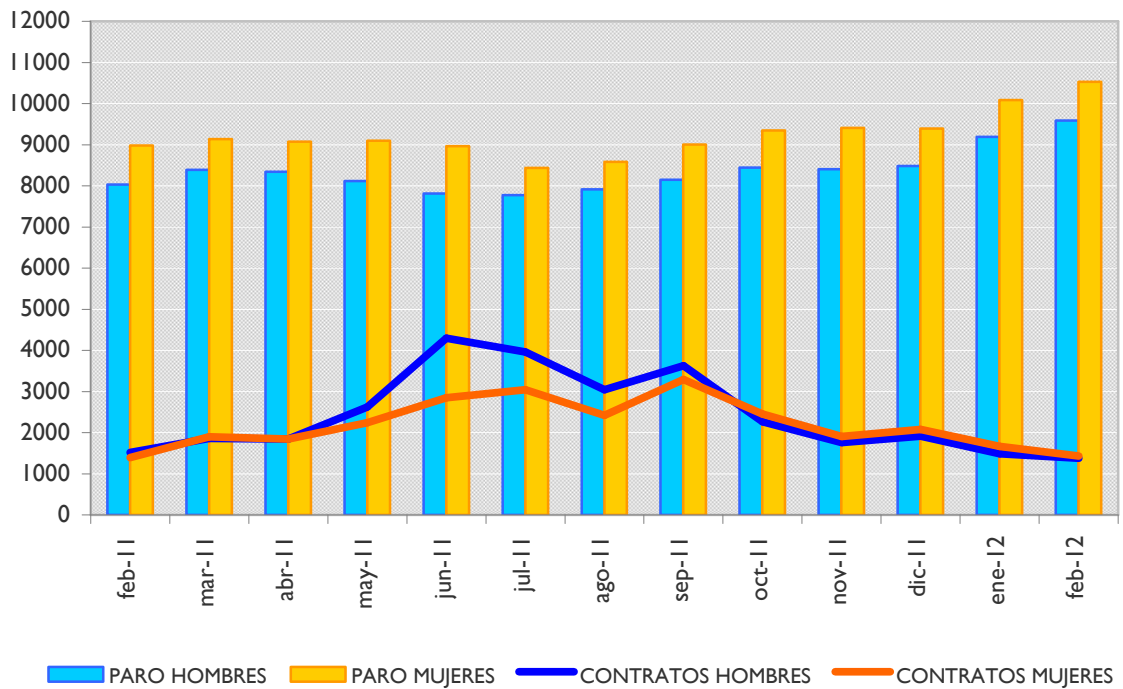

ANEXO 2
TABLAS DE PARO REGISTRADO Y
DEMANDANTES DE EMPLEO

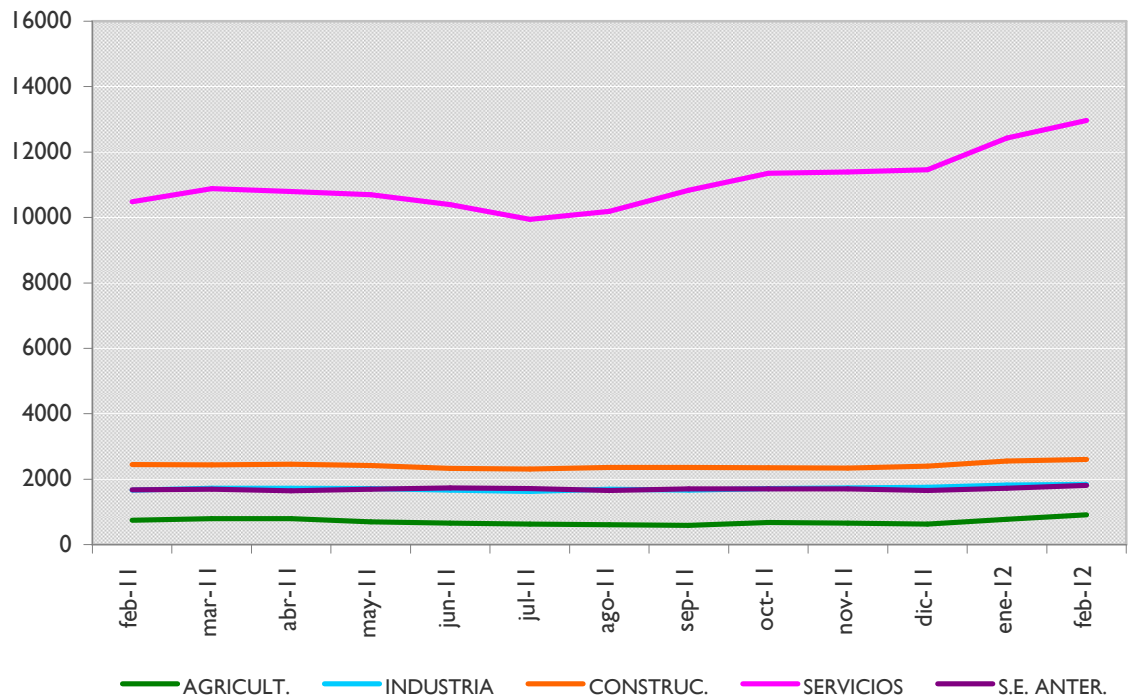
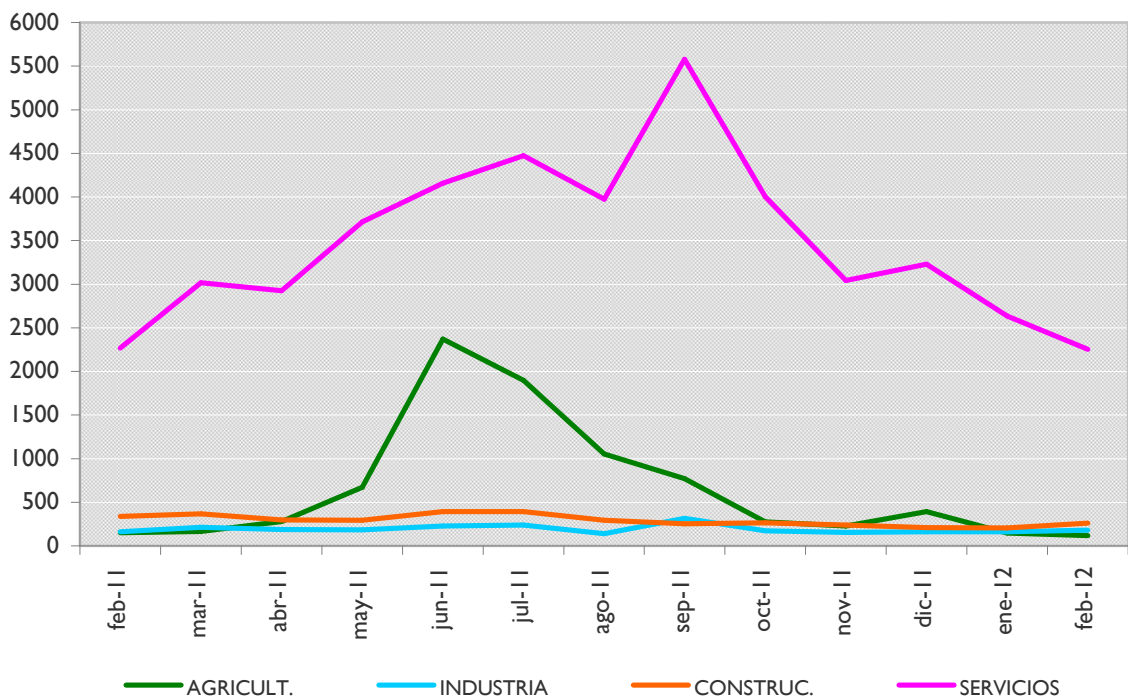
PARO REGISTRADO², SEGÚN LA EDAD

HOMBRES	< 20	20 - 24	25 - 29	30 - 34	35 - 39	40 - 44	45 - 49	50 - 54	55 - 59	> 59	TOTAL
PARO	300	1080	1358	1476	1248	1138	1026	777	736	452	9591
V.M.	12	59	62	86	34	44	66	19	18	-2	398
V.M.%	4,17%	5,78%	4,78%	6,19%	2,80%	4,02%	6,88%	2,51%	2,51%	-0,44%	4,33%
V.A.	15	149	147	211	140	231	236	158	173	100	1560
V.A.%	5,26%	16,00%	12,14%	16,68%	12,64%	25,47%	29,87%	25,53%	30,73%	28,41%	19,42%

MUJERES	< 20	20 - 24	25 - 29	30 - 34	35 - 39	40 - 44	45 - 49	50 - 54	55 - 59	> 59	TOTAL
PARO	258	1001	1382	1499	1502	1421	1362	1131	610	363	10529
V.M.	13	59	97	58	62	43	47	52	-2	12	441
V.M.%	5,31%	6,26%	7,55%	4,02%	4,31%	3,12%	3,57%	4,82%	-0,33%	3,42%	4,37%
V.A.	19	179	182	221	255	204	255	248	-33	19	1549
V.A.%	7,95%	21,78%	15,17%	17,29%	20,45%	16,76%	23,04%	28,09%	-5,13%	5,52%	17,25%

TOTAL	< 20	20 - 24	25 - 29	30 - 34	35 - 39	40 - 44	45 - 49	50 - 54	55 - 59	> 59	TOTAL
PARO	558	2081	2740	2975	2750	2559	2388	1908	1346	815	20120
V.M.	25	118	159	144	96	87	113	71	16	10	839
V.M.%	4,69%	6,01%	6,16%	5,09%	3,62%	3,52%	4,97%	3,86%	1,20%	1,24%	4,35%
V.A.	34	328	329	432	395	435	491	406	140	119	3109
V.A.%	6,49%	18,71%	13,65%	16,99%	16,77%	20,48%	25,88%	27,03%	11,61%	17,10%	18,28%

² La primera fila de cada tabla recoge el paro registrado; la segunda (V.M.) la variación mensual absoluta; la tercera (V.M.%) la variación mensual relativa; la cuarta (V.A.) la variación anual; y la quinta (V.A.%) la variación anual relativa. Se sigue el mismo criterio en las sucesivas tablas referidas a paro registrado.

DEMANDANTES DE EMPLEO³, SEGÚN LA EDAD

HOMBRES	< 20	20 - 24	25 - 29	30 - 34	35 - 39	40 - 44	45 - 49	50 - 54	55 - 59	> 59	TOTAL
DEMAND.	362	1286	1622	1829	1562	1397	1253	953	916	635	11815
V.M.	7	43	80	92	33	50	61	34	19	19	438
V.M.%	1,97%	3,46%	5,19%	5,30%	2,16%	3,71%	5,12%	3,70%	2,12%	3,08%	3,85%
V.A.	-49	39	132	256	211	263	280	183	196	138	1649
V.A.%	-11,92%	3,13%	8,86%	16,27%	15,62%	23,19%	28,78%	23,77%	27,22%	27,77%	16,22%

MUJERES	< 20	20 - 24	25 - 29	30 - 34	35 - 39	40 - 44	45 - 49	50 - 54	55 - 59	> 59	TOTAL
DEMAND.	317	1227	1740	1854	1861	1747	1668	1361	892	517	13184
V.M.	13	56	74	51	72	25	56	67	-1	12	425
V.M.%	4,28%	4,78%	4,44%	2,83%	4,02%	1,45%	3,47%	5,18%	-0,11%	2,38%	3,33%
V.A.	-42	97	228	238	281	220	295	278	113	63	1771
V.A.%	-11,70%	8,58%	15,08%	14,73%	17,78%	14,41%	21,49%	25,67%	14,51%	13,88%	15,52%

TOTAL	< 20	20 - 24	25 - 29	30 - 34	35 - 39	40 - 44	45 - 49	50 - 54	55 - 59	> 59	TOTAL
DEMAND.	679	2513	3362	3683	3423	3144	2921	2314	1808	1152	24999
V.M.	20	99	154	143	105	75	117	101	18	31	863
V.M.%	3,03%	4,10%	4,80%	4,04%	3,16%	2,44%	4,17%	4,56%	1,01%	2,77%	3,58%
V.A.	-91	136	360	494	492	483	575	461	309	201	3420
V.A.%	-11,82%	5,72%	11,99%	15,49%	16,79%	18,15%	24,51%	24,88%	20,61%	21,14%	15,85%

³ La primera fila de cada tabla recoge los demandantes de empleo; la segunda (V.M.) la variación mensual absoluta; la tercera (V.M.%) la variación mensual relativa; la cuarta (V.A.) la variación anual; y la quinta (V.A.%) la variación anual relativa. Se sigue el mismo criterio en las sucesivas tablas de demandantes de empleo.

PARO REGISTRADO, SEGÚN EL SECTOR DE ACTIVIDAD

HOMBRES	AGRICULTURA	INDUSTRIA	CONSTRUCCIÓN	SERVICIOS	SIN EMPLEO ANTERIOR	TOTAL
PARO	695	1013	2270	5020	593	9591
V.M.	118	27	36	186	31	398
V.M.%	20,45%	2,74%	1,61%	3,85%	5,52%	4,33%
V.A.	177	138	89	1059	97	1560
V.A.%	34,17%	15,77%	4,08%	26,74%	19,56%	19,42%

MUJERES	AGRICULTURA	INDUSTRIA	CONSTRUCCIÓN	SERVICIOS	SIN EMPLEO ANTERIOR	TOTAL
PARO	211	828	329	7947	1214	10529
V.M.	19	-2	10	356	58	441
V.M.%	9,90%	-0,24%	3,13%	4,69%	5,02%	4,37%
V.A.	-11	36	60	1431	33	1549
V.A.%	-4,95%	4,55%	22,30%	21,96%	2,79%	17,25%

TOTAL	AGRICULTURA	INDUSTRIA	CONSTRUCCIÓN	SERVICIOS	SIN EMPLEO ANTERIOR	TOTAL
PARO	906	1841	2599	12967	1807	20120
V.M.	137	25	46	542	89	839
V.M.%	17,82%	1,38%	1,80%	4,36%	5,18%	4,35%
V.A.	166	174	149	2490	130	3109
V.A.%	22,43%	10,44%	6,08%	23,77%	7,75%	18,28%

DEMANDANTES DE EMPLEO, SEGÚN EL SECTOR DE ACTIVIDAD

HOMBRES	AGRICULTURA	INDUSTRIA	CONSTRUCCIÓN	SERVICIOS	SIN EMPLEO ANTERIOR	TOTAL
DEMAND.	1017	1296	2593	6167	742	11815
V.M.	132	35	63	177	31	438
V.M.%	14,92%	2,78%	2,49%	2,95%	4,36%	3,85%
V.A.	261	132	133	1075	48	1649
V.A.%	34,52%	11,34%	5,41%	21,11%	6,92%	16,22%

MUJERES	AGRICULTURA	INDUSTRIA	CONSTRUCCIÓN	SERVICIOS	SIN EMPLEO ANTERIOR	TOTAL
DEMAND.	293	997	371	9952	1571	13184
V.M.	22	6	8	341	48	425
V.M.%	8,12%	0,61%	2,20%	3,55%	3,15%	3,33%
V.A.	-2	90	53	1572	58	1771
V.A.%	-0,68%	9,92%	16,67%	18,76%	3,83%	15,52%

TOTAL	AGRICULTURA	INDUSTRIA	CONSTRUCCIÓN	SERVICIOS	SIN EMPLEO ANTERIOR	TOTAL
DEMAND.	1310	2293	2964	16119	2313	24999
V.M.	154	41	71	518	79	863
V.M.%	13,32%	1,82%	2,45%	3,32%	3,54%	3,58%
V.A.	259	222	186	2647	106	3420
V.A.%	24,64%	10,72%	6,70%	19,65%	4,80%	15,85%

PARO REGISTRADO, SEGÚN EL NIVEL DE ESTUDIOS⁴

HOMBRES	(1)	(2)	(3)	(4)	(5)	(6)	(7)	(8)	(9)	(10)	(11)	(12)	(13)	TOTAL
PARO	103	2678	228	4662	5	872	1	372	0	646	2	6	16	9591
V.M.	11	171	3	108	-1	48	0	24	0	30	1	0	3	398
V.M.%	11,96%	6,82%	1,33%	2,37%	-16,67%	5,83%	0,00%	6,90%	0,00%	4,87%	100,00%	0,00%	23,08%	4,33%
V.A.	69	335	62	633	-1	184	1	100	0	157	1	4	15	1560
V.A.%	202,94%	14,30%	37,35%	15,71%	-16,67%	26,74%	100,00%	36,76%	0,00%	32,11%	100,00%	200,00%	1500,00%	19,42%

MUJERES	(1)	(2)	(3)	(4)	(5)	(6)	(7)	(8)	(9)	(10)	(11)	(12)	(13)	TOTAL
PARO	59	2280	203	4448	2	1526	0	569	1	1411	3	5	22	10529
V.M.	-1	86	10	138	-1	102	0	16	0	87	0	0	4	441
V.M.%	-1,67%	3,92%	5,18%	3,20%	-33,33%	7,16%	0,00%	2,89%	0,00%	6,57%	0,00%	0,00%	22,22%	4,37%
V.A.	46	204	66	342	-1	333	0	119	0	416	1	1	22	1549
V.A.%	353,85%	9,83%	48,18%	8,33%	-33,33%	27,91%	0,00%	26,44%	0,00%	41,81%	50,00%	25,00%	2200,00%	17,25%

TOTAL	(1)	(2)	(3)	(4)	(5)	(6)	(7)	(8)	(9)	(10)	(11)	(12)	(13)	TOTAL
PARO	162	4958	431	9110	7	2398	1	941	1	2057	5	11	38	20120
V.M.	10	257	13	246	-2	150	0	40	0	117	1	0	7	839
V.M.%	6,58%	5,47%	3,11%	2,78%	-22,22%	6,67%	0,00%	4,44%	0,00%	6,03%	25,00%	0,00%	22,58%	4,35%
V.A.	115	539	128	975	-2	517	1	219	0	573	2	5	37	3109
V.A.%	244,68%	12,20%	42,24%	11,99%	-22,22%	27,49%	100,00%	30,33%	0,00%	38,61%	66,67%	83,33%	3700,00%	18,28%

⁴ Leyenda del nivel de estudios:

- | | | |
|---------------------------------|---------------------------------|--|
| (1) ANALFABETOS | (5) FP TIT. 1ª ETAPA | (9) OTRAS ENSEÑANZAS CON BACHILLER |
| (2) EDUCACIÓN PRIMARIA | (6) SEGUNDA ETAPA DE SECUNDARIA | (10) ENSEÑANZA UNIVERSITARIA |
| (3) FP SIN TITULACIÓN | (7) FP TIT. 2ª ETAPA | (11) ESPECIALIZACIÓN PROFESIONAL |
| (4) PRIMERA ETAPA DE SECUNDARIA | (8) FP SUPERIOR | (12) ENSEÑANZA UNIVERSITARIA 3er CICLO |
| | | (13) SIN ASIGNAR |

DEMANDANTES DE EMPLEO, SEGÚN EL NIVEL DE ESTUDIOS⁵

HOMBRES	(1)	(2)	(3)	(4)	(5)	(6)	(7)	(8)	(9)	(10)	(11)	(12)	(13)	TOTAL
DEMAND.	140	3369	288	5563	6	1087	1	461	1	869	3	6	21	11815
V.M.	20	189	6	121	-1	46	0	27	0	25	1	0	4	438
V.M.%	16,67%	5,94%	2,13%	2,22%	-14,29%	4,42%	0,00%	6,22%	0,00%	2,96%	50,00%	0,00%	23,53%	3,85%
V.A.	96	398	93	540	-3	193	1	100	-2	210	1	2	20	1649
V.A.%	218,18%	13,40%	47,69%	10,75%	-33,33%	21,59%	100,00%	27,70%	-66,67%	31,87%	50,00%	50,00%	2000,00%	16,22%

MUJERES	(1)	(2)	(3)	(4)	(5)	(6)	(7)	(8)	(9)	(10)	(11)	(12)	(13)	TOTAL
DEMAND.	82	2857	245	5407	2	1894	0	731	1	1926	5	6	28	13184
V.M.	3	89	19	134	-1	87	0	18	0	73	0	-1	4	425
V.M.%	3,80%	3,22%	8,41%	2,54%	-33,33%	4,81%	0,00%	2,52%	0,00%	3,94%	0,00%	-14,29%	16,67%	3,33%
V.A.	68	332	64	343	-4	324	0	151	0	463	0	2	28	1771
V.A.%	485,71%	13,15%	35,36%	6,77%	-66,67%	20,64%	0,00%	26,03%	0,00%	31,65%	0,00%	50,00%	2800,00%	15,52%

TOTAL	(1)	(2)	(3)	(4)	(5)	(6)	(7)	(8)	(9)	(10)	(11)	(12)	(13)	TOTAL
DEMAND.	222	6226	533	10970	8	2981	1	1192	2	2795	8	12	49	24999
V.M.	23	278	25	255	-2	133	0	45	0	98	1	-1	8	863
V.M.%	11,56%	4,67%	4,92%	2,38%	-20,00%	4,67%	0,00%	3,92%	0,00%	3,63%	14,29%	-7,69%	19,51%	3,58%
V.A.	164	730	157	883	-7	517	1	251	-2	673	1	4	48	3420
V.A.%	282,76%	13,28%	41,76%	8,75%	-46,67%	20,98%	100,00%	26,67%	-50,00%	31,72%	14,29%	50,00%	4800,00%	15,85%

⁵ Leyenda del nivel de estudios:

- | | | |
|---------------------------------|---------------------------------|--|
| (1) ANALFABETOS | (5) FP TIT. 1ª ETAPA | (9) OTRAS ENSEÑANZAS CON BACHILLER |
| (2) EDUCACIÓN PRIMARIA | (6) SEGUNDA ETAPA DE SECUNDARIA | (10) ENSEÑANZA UNIVERSITARIA |
| (3) FP SIN TITULACIÓN | (7) FP TIT. 2ª ETAPA | (11) ESPECIALIZACIÓN PROFESIONAL |
| (4) PRIMERA ETAPA DE SECUNDARIA | (8) FP SUPERIOR | (12) ENSEÑANZA UNIVERSITARIA 3er CICLO |
| | | (13) SIN ASIGNAR |

PARO REGISTRADO, SEGÚN EL GRUPO DE OCUPACIÓN⁶

HOMBRES	(1)	(2)	(3)	(4)	(5)	(6)	(7)	(8)	(9)	(10)	(11)	TOTAL
PARO	100	645	851	509	1002	217	3084	962	2216	5	0	9591
V.M.	4	29	26	28	49	18	82	61	100	1	0	398
V.M.%	4,17%	4,71%	3,15%	5,82%	5,14%	9,05%	2,73%	6,77%	4,73%	25,00%	0,00%	4,33%
V.A.	27	145	191	143	263	26	325	165	272	3	0	1560
V.A.%	36,99%	29,00%	28,94%	39,07%	35,59%	13,61%	11,78%	20,70%	13,99%	150,00%	0,00%	19,42%

MUJERES	(1)	(2)	(3)	(4)	(5)	(6)	(7)	(8)	(9)	(10)	(11)	TOTAL
PARO	28	1101	530	1408	3713	57	200	463	3027	2	0	10529
V.M.	3	64	18	80	162	6	5	17	86	0	0	441
V.M.%	12,00%	6,17%	3,52%	6,02%	4,56%	11,76%	2,56%	3,81%	2,92%	0,00%	0,00%	4,37%
V.A.	4	316	121	284	624	4	-18	10	202	2	0	1549
V.A.%	16,67%	40,25%	29,58%	25,27%	20,20%	7,55%	-8,26%	2,21%	7,15%	200,00%	0,00%	17,25%

TOTAL	(1)	(2)	(3)	(4)	(5)	(6)	(7)	(8)	(9)	(10)	(11)	TOTAL
PARO	128	1746	1381	1917	4715	274	3284	1425	5243	7	0	20120
V.M.	7	93	44	108	211	24	87	78	186	1	0	839
V.M.%	5,79%	5,63%	3,29%	5,97%	4,68%	9,60%	2,72%	5,79%	3,68%	16,67%	0,00%	4,35%
V.A.	31	461	312	427	887	30	307	175	474	5	0	3109
V.A.%	31,96%	35,88%	29,19%	28,66%	23,17%	12,30%	10,31%	14,00%	9,94%	250,00%	0,00%	18,28%

⁶ Leyenda del grupo de ocupación:

(1) DIR.EMPRESAS Y ADMONES.P.B.	(5) TRAB.SERV.REST.PERSON.PROTE.VEND.	(9) TRABAJADORES NO CUALIFICADOS
(2) TEC.PROF.CIENT. E INTELLECT.	(6) TRAB.CUALIF.AGRICULTURA Y PESCA	(10) FUERZAS ARMADAS
(3) TÉCNICOS Y PROFESIONALES APOYO	(7) ARTES.TRAB.C.IND.MANUF.CONSUMIN.	(11) SIN ASIGNAR
(4) EMPLEADOS DE TIPO ADMINISTRATIVO	(8) PERA.INSTA.MAQU.Y MONTADORES	

DEMANDANTES DE EMPLEO, SEGÚN EL GRUPO DE OCUPACIÓN⁷

HOMBRES	(1)	(2)	(3)	(4)	(5)	(6)	(7)	(8)	(9)	(10)	(11)	TOTAL
DEMAND.	116	879	1042	666	1255	292	3666	1201	2692	6	0	11815
V.M.	0	25	40	33	56	21	104	71	86	2	0	438
V.M.%	0,00%	2,93%	3,99%	5,21%	4,67%	7,75%	2,92%	6,28%	3,30%	50,00%	0,00%	3,85%
V.A.	19	191	204	160	263	36	344	202	227	3	0	1649
V.A.%	19,59%	27,76%	24,34%	31,62%	26,51%	14,06%	10,36%	20,22%	9,21%	100,00%	0,00%	16,22%

MUJERES	(1)	(2)	(3)	(4)	(5)	(6)	(7)	(8)	(9)	(10)	(11)	TOTAL
DEMAND.	32	1540	668	1804	4510	84	254	541	3749	2	0	13184
V.M.	3	65	9	75	152	4	4	16	97	0	0	425
V.M.%	10,34%	4,41%	1,37%	4,34%	3,49%	5,00%	1,60%	3,05%	2,66%	0,00%	0,00%	3,33%
V.A.	4	354	139	320	622	12	2	22	294	2	0	1771
V.A.%	14,29%	29,85%	26,28%	21,56%	16,00%	16,67%	0,79%	4,24%	8,51%	200,00%	0,00%	15,52%

TOTAL	(1)	(2)	(3)	(4)	(5)	(6)	(7)	(8)	(9)	(10)	(11)	TOTAL
DEMAND.	148	2419	1710	2470	5765	376	3920	1742	6441	8	0	24999
V.M.	3	90	49	108	208	25	108	87	183	2	0	863
V.M.%	2,07%	3,86%	2,95%	4,57%	3,74%	7,12%	2,83%	5,26%	2,92%	33,33%	0,00%	3,58%
V.A.	23	545	343	480	885	48	346	224	521	5	0	3420
V.A.%	18,40%	29,08%	25,09%	24,12%	18,14%	14,63%	9,68%	14,76%	8,80%	166,67%	0,00%	15,85%

⁷ Leyenda del grupo de ocupación:

- | | | |
|--------------------------------------|---------------------------------------|----------------------------------|
| (1) DIR.EMPRESAS Y ADMONES.P.B. | (5) TRAB.SERV.REST.PERSON.PROTE.VEND. | (9) TRABAJADORES NO CUALIFICADOS |
| (2) TEC.PROF.CIENT. E INTELLECT. | (6) TRAB.CUALIF.AGRICULTURA Y PESCA | (10) FUERZAS ARMADAS |
| (3) TÉCNICOS Y PROFESIONALES APOYO | (7) ARTES.TRAB.C.IND.MANUF.CON.S.MIN. | (11) SIN ASIGNAR |
| (4) EMPLEADOS DE TIPO ADMINISTRATIVO | (8) PERA.INSTA.MAQU.Y MONTADORES | |