



OBSERVATORIO DE EMPLEO Y ACTIVIDAD ECONÓMICA

TERMÓMETRO DE EMPLEO

DEMANDANTES DE EMPLEO,
PARO Y CONTRATOS
REGISTRADOS

ENERO 2012



AYUNTAMIENTO DE ALBACETE



TERMÓMETRO DE EMPLEO¹

El mes de enero de 2012 registra un total de 19.281 parados en el municipio de Albacete, con un aumento del 7,85% con respecto al mes anterior.

El mes de enero de 2012 registra un total de 19.281 parados en el municipio de Albacete; de ellos, 9.193 son varones y 10.088 mujeres.

Las variaciones registradas con respecto al mes anterior experimentaron un aumento del 7,85% en el total de parados (+1.403), con un incremento del 8,34% para los varones (+708), y del 7,40% en las mujeres (+695).

Las variaciones con respecto al mismo mes del año anterior experimentaron un incremento del 15,26% en las cifras de parados, con un aumento del 16,43% en el caso de los varones, y del 14,22% en las mujeres.

Por sectores de actividad, el mes de enero registra un total de 769 parados en agricultura, 1.816 en industria, 2.553 en construcción, 12.425 en servicios, y 1.718 parados sin empleo anterior.

La evolución mensual del paro muestra incrementos en todos los sectores de actividad: agricultura (+23,63%; +147), industria (+3,95%; +69), construcción (+6,69%; +160), servicios (+8,39%; +962), y en el colectivo sin empleo anterior (+3,93%; +65).

Por otra parte, la evolución del paro con respecto al mismo mes del año anterior tan solo baja en el colectivo sin empleo anterior (-0,69%), frente a las subidas en el resto de sectores: agricultura (+25,24%), industria (+8,81%), construcción (+5,45%) y servicios (+20,70%).

¹ Fuente: Elaboración propia a partir de datos del SEPECAM, y www.sepe.es.



El número de contratos es de 3.150, lo que supone un descenso del 21,09% en las contrataciones con respecto al mes anterior.

En total se realizaron 3.150 contratos en Albacete, de los que 1.488 fueron a hombres, y 1.662 a mujeres. El número de contratos indefinidos realizados en este periodo es de 230, mientras que el resto son temporales.

La evolución de la contratación ha experimentado un descenso del 21,09% (-842) con respecto al mes anterior; en el caso de los varones el descenso fue del 22,34% (-428), mientras que en las mujeres lo fue del 19,94% (-414). Por otra parte, los contratos indefinidos han registrado un descenso del 4,56% (-11) con respecto al mes anterior.

Comparando las cifras con el mismo mes del año anterior observamos un descenso en el número de contrataciones del 11,94%, con una caída del 17,65% para los varones, y del 6,10% para las mujeres. El número de contratos indefinidos realizados es un 48,66% menor que en el mismo mes del año anterior.

Por sectores de actividad, se produjeron 148 contrataciones en la agricultura, 160 en industria, 206 en construcción, y 2.636 en los servicios. Lo que supone un descenso de la contratación con respecto al mes anterior en todos los sectores: agricultura (-62,34%; -245), industria (-0,62%; -1), construcción (-0,96%; -2) y servicios (-18,39%; +594).

La evolución de la contratación con respecto al mismo mes del año anterior, según sectores de actividad, ha experimentado descensos en todos: agricultura (-30,19%), industria (-25,23%), construcción (-34,81%), y servicios (-7,02%).



**Hay un total de 24.136 demandantes de empleo,
un 5,72% más que en el mes anterior.**

El número de demandantes de empleo en la ciudad de Albacete durante el mes de enero de 2012 asciende a 24.136, siendo 11.377 hombres, y 12.759 mujeres.

Los parados registrados en este mismo período suponen el 79,88% del total de demandantes de empleo, con una ligera variación según sexos (80,80% en los varones, y 79,07% en las mujeres).

La cifra de demandantes de empleo ha experimentado un aumento del 5,72% con respecto al mes anterior, con un incremento del 7,04% para los varones, y del 4,56% para las mujeres.

La variación de los demandantes de empleo con respecto al mismo mes del año anterior ha experimentado un aumento medio del 16,37%, con una subida del 17,24% para los hombres, y del 15,61% para las mujeres.

Este mes se repite la tendencia general de evolución de paro y demandantes de empleo, y el aumento total del número de demandantes de empleo está directamente relacionado con el incremento total de parados, aunque el número de demandantes aumenta algo menos que el número de parados.



**El paro registrado baja con respecto al mes anterior,
principalmente, en los siguientes colectivos:**

En los hombres, según el nivel de estudios, baja de forma anecdótica en un efectivo con la primera etapa de formación profesional;

En las mujeres, por edad, en las menores de 20 años;

- según el nivel de estudios, baja de forma anecdótica en una mujer con especialización profesional y en dos con enseñanza universitaria de tercer ciclo;



ANEXO I
PARO REGISTRADO Y CONTRATOS
GRÁFICOS DE EVOLUCIÓN MENSUAL

GRÁFICO N° 1
EVOLUCIÓN MENSUAL - PARO Y CONTRATOS REGISTRADOS



GRÁFICO N° 2
EVOLUCIÓN MENSUAL - PARO Y CONTRATOS REGISTRADOS, SEGÚN SEXO



GRÁFICO N° 3
EVOLUCIÓN MENSUAL - PARO REGISTRADO, SEGÚN SECTOR DE ACTIVIDAD

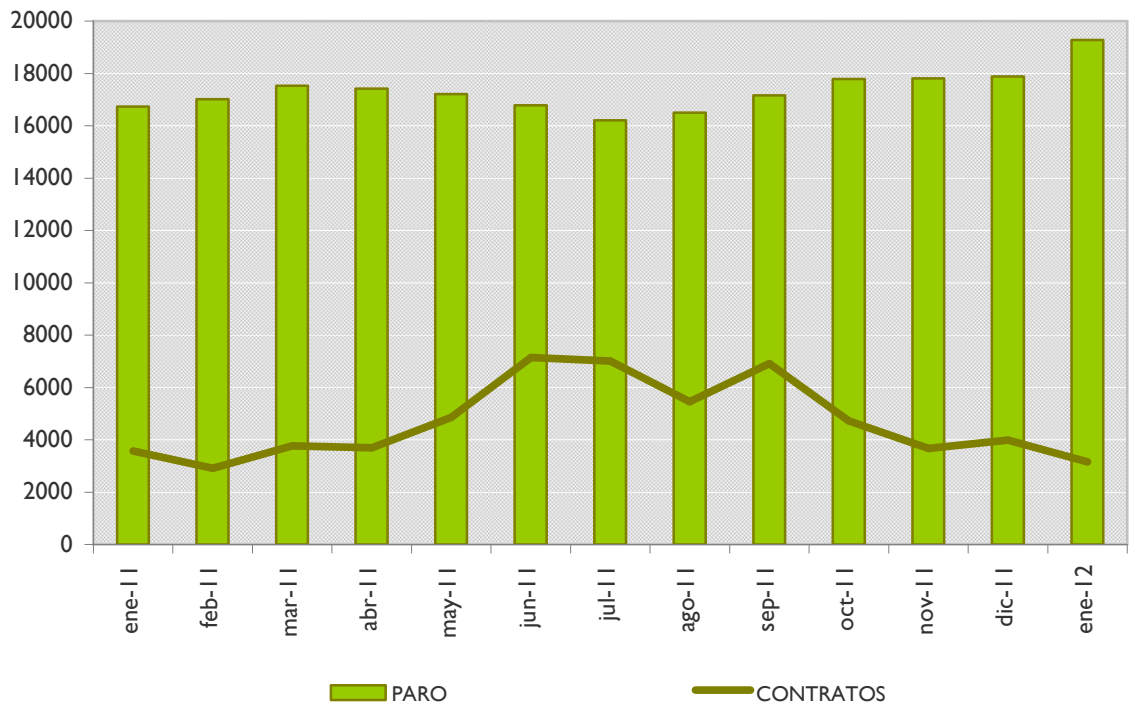

GRÁFICO N° 4
EVOLUCIÓN MENSUAL - CONTRATOS REGISTRADOS, SEGÚN SECTOR DE ACTIVIDAD



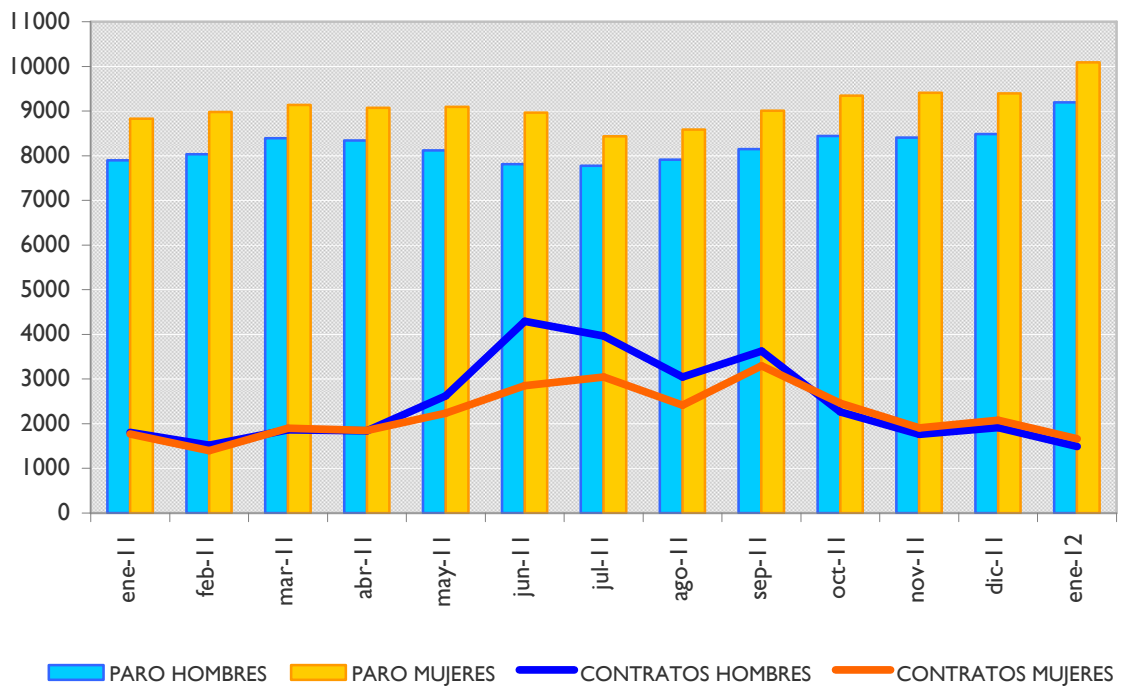

ANEXO 2
TABLAS DE PARO REGISTRADO Y
DEMANDANTES DE EMPLEO

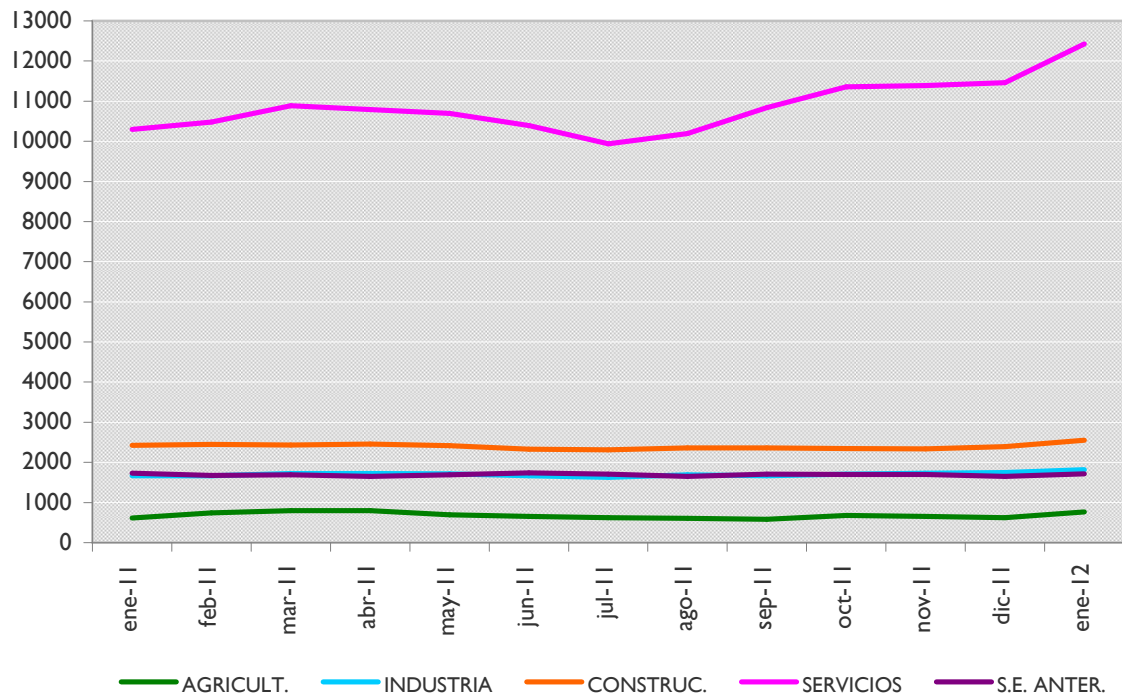
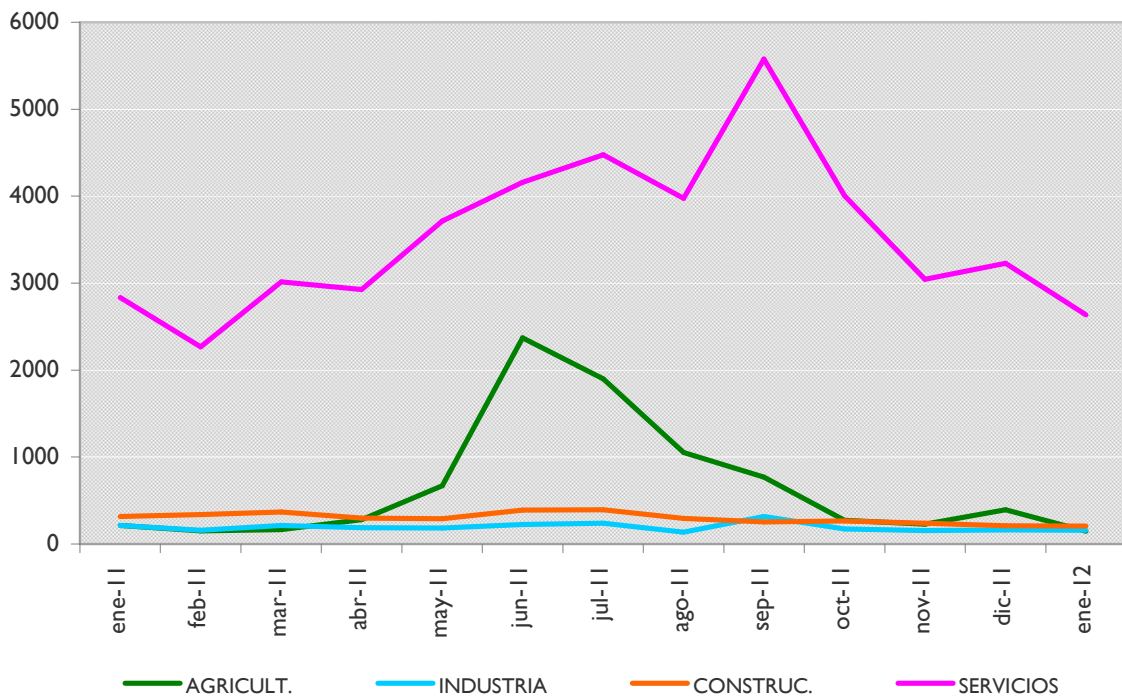
PARO REGISTRADO², SEGÚN LA EDAD

HOMBRES	< 20	20 - 24	25 - 29	30 - 34	35 - 39	40 - 44	45 - 49	50 - 54	55 - 59	> 59	TOTAL
PARO	288	1021	1296	1390	1214	1094	960	758	718	454	9193
V.M.	5	63	143	116	113	100	72	44	33	19	708
V.M.%	1,77%	6,58%	12,40%	9,11%	10,26%	10,06%	8,11%	6,16%	4,82%	4,37%	8,34%
V.A.	-53	22	95	229	148	230	195	171	162	98	1297
V.A.%	-15,54%	2,20%	7,91%	19,72%	13,88%	26,62%	25,49%	29,13%	29,14%	27,53%	16,43%

MUJERES	< 20	20 - 24	25 - 29	30 - 34	35 - 39	40 - 44	45 - 49	50 - 54	55 - 59	> 59	TOTAL
PARO	245	942	1285	1441	1440	1378	1315	1079	612	351	10088
V.M.	-5	71	128	124	91	100	75	68	33	10	695
V.M.%	-2,00%	8,15%	11,06%	9,42%	6,75%	7,82%	6,05%	6,73%	5,70%	2,93%	7,40%
V.A.	-48	95	162	184	212	191	232	208	0	20	1256
V.A.%	-16,38%	11,22%	14,43%	14,64%	17,26%	16,09%	21,42%	23,88%	0,00%	6,04%	14,22%

TOTAL	< 20	20 - 24	25 - 29	30 - 34	35 - 39	40 - 44	45 - 49	50 - 54	55 - 59	> 59	TOTAL
PARO	533	1963	2581	2831	2654	2472	2275	1837	1330	805	19281
V.M.	0	134	271	240	204	200	147	112	66	29	1403
V.M.%	0,00%	7,33%	11,73%	9,26%	8,33%	8,80%	6,91%	6,49%	5,22%	3,74%	7,85%
V.A.	-101	117	257	413	360	421	427	379	162	118	2553
V.A.%	-15,93%	6,34%	11,06%	17,08%	15,69%	20,53%	23,11%	25,99%	13,87%	17,18%	15,26%

² La primera fila de cada tabla recoge el paro registrado; la segunda (V.M.) la variación mensual absoluta; la tercera (V.M.%) la variación mensual relativa; la cuarta (V.A.) la variación anual; y la quinta (V.A.%) la variación anual relativa. Se sigue el mismo criterio en las sucesivas tablas referidas a paro registrado.

DEMANDANTES DE EMPLEO³, SEGÚN LA EDAD

HOMBRES	< 20	20 - 24	25 - 29	30 - 34	35 - 39	40 - 44	45 - 49	50 - 54	55 - 59	> 59	TOTAL
DEMAND.	355	1243	1542	1737	1529	1347	1192	919	897	616	11377
V.M.	19	100	130	136	101	97	67	41	29	28	748
V.M.%	5,65%	8,75%	9,21%	8,49%	7,07%	7,76%	5,96%	4,67%	3,34%	4,76%	7,04%
V.A.	-34	65	100	280	234	292	248	186	192	110	1673
V.A.%	-8,74%	5,52%	6,93%	19,22%	18,07%	27,68%	26,27%	25,38%	27,23%	21,74%	17,24%

MUJERES	< 20	20 - 24	25 - 29	30 - 34	35 - 39	40 - 44	45 - 49	50 - 54	55 - 59	> 59	TOTAL
DEMAND.	304	1171	1666	1803	1789	1722	1612	1294	893	505	12759
V.M.	5	85	145	102	68	71	49	21	13	-2	557
V.M.%	1,67%	7,83%	9,53%	6,00%	3,95%	4,30%	3,13%	1,65%	1,48%	-0,39%	4,56%
V.A.	-46	120	235	222	257	229	282	219	145	60	1723
V.A.%	-13,14%	11,42%	16,42%	14,04%	16,78%	15,34%	21,20%	20,37%	19,39%	13,48%	15,61%

TOTAL	< 20	20 - 24	25 - 29	30 - 34	35 - 39	40 - 44	45 - 49	50 - 54	55 - 59	> 59	TOTAL
DEMAND.	659	2414	3208	3540	3318	3069	2804	2213	1790	1121	24136
V.M.	24	185	275	238	169	168	116	62	42	26	1305
V.M.%	3,78%	8,30%	9,38%	7,21%	5,37%	5,79%	4,32%	2,88%	2,40%	2,37%	5,72%
V.A.	-80	185	335	502	491	521	530	405	337	170	3396
V.A.%	-10,83%	8,30%	11,66%	16,52%	17,37%	20,45%	23,31%	22,40%	23,19%	17,88%	16,37%

³ La primera fila de cada tabla recoge los demandantes de empleo; la segunda (V.M.) la variación mensual absoluta; la tercera (V.M.%) la variación mensual relativa; la cuarta (V.A.) la variación anual; y la quinta (V.A.%) la variación anual relativa. Se sigue el mismo criterio en las sucesivas tablas de demandantes de empleo.

PARO REGISTRADO, SEGÚN EL SECTOR DE ACTIVIDAD

HOMBRES	AGRICULTURA	INDUSTRIA	CONSTRUCCIÓN	SERVICIOS	SIN EMPLEO ANTERIOR	TOTAL
PARO	577	986	2234	4834	562	9193
V.M.	132	46	144	341	45	708
V.M.%	29,66%	4,89%	6,89%	7,59%	8,70%	8,34%
V.A.	159	101	78	922	37	1297
V.A.%	38,04%	11,41%	3,62%	23,57%	7,05%	16,43%

MUJERES	AGRICULTURA	INDUSTRIA	CONSTRUCCIÓN	SERVICIOS	SIN EMPLEO ANTERIOR	TOTAL
PARO	192	830	319	7591	1156	10088
V.M.	15	23	16	621	20	695
V.M.%	8,47%	2,85%	5,28%	8,91%	1,76%	7,40%
V.A.	-4	46	54	1209	-49	1256
V.A.%	-2,04%	5,87%	20,38%	18,94%	-4,07%	14,22%

TOTAL	AGRICULTURA	INDUSTRIA	CONSTRUCCIÓN	SERVICIOS	SIN EMPLEO ANTERIOR	TOTAL
PARO	769	1816	2553	12425	1718	19281
V.M.	147	69	160	962	65	1403
V.M.%	23,63%	3,95%	6,69%	8,39%	3,93%	7,85%
V.A.	155	147	132	2131	-12	2553
V.A.%	25,24%	8,81%	5,45%	20,70%	-0,69%	15,26%

DEMANDANTES DE EMPLEO, SEGÚN EL SECTOR DE ACTIVIDAD

HOMBRES	AGRICULTURA	INDUSTRIA	CONSTRUCCIÓN	SERVICIOS	SIN EMPLEO ANTERIOR	TOTAL
DEMAND.	885	1261	2530	5990	711	11377
V.M.	203	-1	166	314	66	748
V.M.%	29,77%	-0,08%	7,02%	5,53%	10,23%	7,04%
V.A.	268	128	125	1089	63	1673
V.A.%	43,44%	11,30%	5,20%	22,22%	9,72%	17,24%

MUJERES	AGRICULTURA	INDUSTRIA	CONSTRUCCIÓN	SERVICIOS	SIN EMPLEO ANTERIOR	TOTAL
DEMAND.	271	991	363	9611	1523	12759
V.M.	16	6	19	469	47	557
V.M.%	6,27%	0,61%	5,52%	5,13%	3,18%	4,56%
V.A.	3	98	54	1504	64	1723
V.A.%	1,12%	10,97%	17,48%	18,55%	4,39%	15,61%

TOTAL	AGRICULTURA	INDUSTRIA	CONSTRUCCIÓN	SERVICIOS	SIN EMPLEO ANTERIOR	TOTAL
DEMAND.	1156	2252	2893	15601	2234	24136
V.M.	219	5	185	783	113	1305
V.M.%	23,37%	0,22%	6,83%	5,28%	5,33%	5,72%
V.A.	271	226	179	2593	127	3396
V.A.%	30,62%	11,15%	6,60%	19,93%	6,03%	16,37%

PARO REGISTRADO, SEGÚN EL NIVEL DE ESTUDIOS⁴

HOMBRES	(1)	(2)	(3)	(4)	(5)	(6)	(7)	(8)	(9)	(10)	(11)	(12)	(13)	TOTAL
PARO	92	2507	225	4554	6	824	1	348	0	616	1	6	13	9193
V.M.	15	195	12	311	-1	78	0	35	0	56	1	2	4	708
V.M.%	19,48%	8,43%	5,63%	7,33%	-14,29%	10,46%	0,00%	11,18%	0,00%	10,00%	100,00%	50,00%	44,44%	8,34%
V.A.	64	258	53	507	0	156	1	84	0	158	0	4	12	1297
V.A.%	228,57%	11,47%	30,81%	12,53%	0,00%	23,35%	100,00%	31,82%	0,00%	34,50%	0,00%	200,00%	1200,00%	16,43%

MUJERES	(1)	(2)	(3)	(4)	(5)	(6)	(7)	(8)	(9)	(10)	(11)	(12)	(13)	TOTAL
PARO	60	2194	193	4310	3	1424	0	553	1	1324	3	5	18	10088
V.M.	4	62	14	202	0	167	0	69	0	178	-1	-2	2	695
V.M.%	7,14%	2,91%	7,82%	4,92%	0,00%	13,29%	0,00%	14,26%	0,00%	15,53%	-25,00%	-28,57%	12,50%	7,40%
V.A.	45	139	54	226	-1	269	0	107	0	396	2	1	18	1256
V.A.%	300,00%	6,76%	38,85%	5,53%	-25,00%	23,29%	0,00%	23,99%	0,00%	42,67%	200,00%	25,00%	1800,00%	14,22%

TOTAL	(1)	(2)	(3)	(4)	(5)	(6)	(7)	(8)	(9)	(10)	(11)	(12)	(13)	TOTAL
PARO	152	4701	418	8864	9	2248	1	901	1	1940	4	11	31	19281
V.M.	19	257	26	513	-1	245	0	104	0	234	0	0	6	1403
V.M.%	14,29%	5,78%	6,63%	6,14%	-10,00%	12,23%	0,00%	13,05%	0,00%	13,72%	0,00%	0,00%	24,00%	7,85%
V.A.	109	397	107	733	-1	425	1	191	0	554	2	5	30	2553
V.A.%	253,49%	9,22%	34,41%	9,01%	-10,00%	23,31%	100,00%	26,90%	0,00%	39,97%	100,00%	83,33%	3000,00%	15,26%

⁴ Leyenda del nivel de estudios:

- | | | |
|---------------------------------|---------------------------------|--|
| (1) ANALFABETOS | (5) FP TIT. 1ª ETAPA | (9) OTRAS ENSEÑANZAS CON BACHILLER |
| (2) EDUCACIÓN PRIMARIA | (6) SEGUNDA ETAPA DE SECUNDARIA | (10) ENSEÑANZA UNIVERSITARIA |
| (3) FP SIN TITULACIÓN | (7) FP TIT. 2ª ETAPA | (11) ESPECIALIZACIÓN PROFESIONAL |
| (4) PRIMERA ETAPA DE SECUNDARIA | (8) FP SUPERIOR | (12) ENSEÑANZA UNIVERSITARIA 3er CICLO |
| | | (13) SIN ASIGNAR |

DEMANDANTES DE EMPLEO, SEGÚN EL NIVEL DE ESTUDIOS⁵

HOMBRES	(1)	(2)	(3)	(4)	(5)	(6)	(7)	(8)	(9)	(10)	(11)	(12)	(13)	TOTAL
DEMAND.	120	3180	282	5442	7	1041	1	434	1	844	2	6	17	11377
V.M.	23	223	21	302	-1	80	0	33	0	59	2	2	4	748
V.M.%	23,71%	7,54%	8,05%	5,88%	-12,50%	8,32%	0,00%	8,23%	0,00%	7,52%	200,00%	50,00%	30,77%	7,04%
V.A.	82	418	87	564	-1	195	1	96	-1	214	0	2	16	1673
V.A.%	215,79%	15,13%	44,62%	11,56%	-12,50%	23,05%	100,00%	28,40%	-50,00%	33,97%	0,00%	50,00%	1600,00%	17,24%

MUJERES	(1)	(2)	(3)	(4)	(5)	(6)	(7)	(8)	(9)	(10)	(11)	(12)	(13)	TOTAL
DEMAND.	79	2768	226	5273	3	1807	0	713	1	1853	5	7	24	12759
V.M.	3	55	16	150	0	105	0	77	0	148	-1	-1	5	557
V.M.%	3,95%	2,03%	7,62%	2,93%	0,00%	6,17%	0,00%	12,11%	0,00%	8,68%	-16,67%	-12,50%	26,32%	4,56%
V.A.	63	318	53	301	-2	323	0	154	0	485	1	3	24	1723
V.A.%	393,75%	12,98%	30,64%	6,05%	-40,00%	21,77%	0,00%	27,55%	0,00%	35,45%	25,00%	75,00%	2400,00%	15,61%

TOTAL	(1)	(2)	(3)	(4)	(5)	(6)	(7)	(8)	(9)	(10)	(11)	(12)	(13)	TOTAL
DEMAND.	199	5948	508	10715	10	2848	1	1147	2	2697	7	13	41	24136
V.M.	26	278	37	452	-1	185	0	110	0	207	1	1	9	1305
V.M.%	15,03%	4,90%	7,86%	4,40%	-9,09%	6,95%	0,00%	10,61%	0,00%	8,31%	16,67%	8,33%	28,13%	5,72%
V.A.	145	736	140	865	-3	518	1	250	-1	699	1	5	40	3396
V.A.%	268,52%	14,12%	38,04%	8,78%	-23,08%	22,23%	100,00%	27,87%	-33,33%	34,98%	16,67%	62,50%	4000,00%	16,37%

⁵ Leyenda del nivel de estudios:

- | | | |
|---------------------------------|---------------------------------|--|
| (1) ANALFABETOS | (5) FP TIT. 1ª ETAPA | (9) OTRAS ENSEÑANZAS CON BACHILLER |
| (2) EDUCACIÓN PRIMARIA | (6) SEGUNDA ETAPA DE SECUNDARIA | (10) ENSEÑANZA UNIVERSITARIA |
| (3) FP SIN TITULACIÓN | (7) FP TIT. 2ª ETAPA | (11) ESPECIALIZACIÓN PROFESIONAL |
| (4) PRIMERA ETAPA DE SECUNDARIA | (8) FP SUPERIOR | (12) ENSEÑANZA UNIVERSITARIA 3er CICLO |
| | | (13) SIN ASIGNAR |

PARO REGISTRADO, SEGÚN EL GRUPO DE OCUPACIÓN⁶

HOMBRES	(1)	(2)	(3)	(4)	(5)	(6)	(7)	(8)	(9)	(10)	(11)	TOTAL
PARO	96	616	825	481	953	199	3002	901	2116	4	0	9193
V.M.	2	56	67	54	87	26	194	80	142	0	0	708
V.M.%	2,13%	10,00%	8,84%	12,65%	10,05%	15,03%	6,91%	9,74%	7,19%	0,00%	0,00%	8,34%
V.A.	27	264	132	108	288	34	247	58	137	2	0	1297
V.A.%	39,13%	75,00%	19,05%	28,95%	43,31%	20,61%	8,97%	6,88%	6,92%	100,00%	0,00%	16,43%

MUJERES	(1)	(2)	(3)	(4)	(5)	(6)	(7)	(8)	(9)	(10)	(11)	TOTAL
PARO	25	1037	512	1328	3551	51	195	446	2941	2	0	10088
V.M.	2	140	46	103	290	0	9	8	97	0	0	695
V.M.%	8,70%	15,61%	9,87%	8,41%	8,89%	0,00%	4,84%	1,83%	3,41%	0,00%	0,00%	7,40%
V.A.	-2	402	5	68	706	-5	-20	-20	120	2	0	1256
V.A.%	-7,41%	63,31%	0,99%	5,40%	24,82%	-8,93%	-9,30%	-4,29%	4,25%	200,00%	0,00%	14,22%

TOTAL	(1)	(2)	(3)	(4)	(5)	(6)	(7)	(8)	(9)	(10)	(11)	TOTAL
PARO	121	1653	1337	1809	4504	250	3197	1347	5057	6	0	19281
V.M.	4	196	113	157	377	26	203	88	239	0	0	1403
V.M.%	3,42%	13,45%	9,23%	9,50%	9,13%	11,61%	6,78%	6,99%	4,96%	0,00%	0,00%	7,85%
V.A.	25	666	137	176	994	29	227	38	257	4	0	2553
V.A.%	26,04%	67,48%	11,42%	10,78%	28,32%	13,12%	7,64%	2,90%	5,35%	200,00%	0,00%	15,26%

⁶ Leyenda del grupo de ocupación:

- | | | |
|--------------------------------------|---------------------------------------|----------------------------------|
| (1) DIR.EMPRESAS Y ADMONES.P.B. | (5) TRAB.SERV.REST.PERSON.PROTE.VEND. | (9) TRABAJADORES NO CUALIFICADOS |
| (2) TEC.PROF.CIENT. E INTELLECT. | (6) TRAB.CUALIF.AGRICULTURA Y PESCA | (10) FUERZAS ARMADAS |
| (3) TÉCNICOS Y PROFESIONALES APOYO | (7) ARTES.TRAB.C.IND.MANUF.CONSUMIN. | (11) SIN ASIGNAR |
| (4) EMPLEADOS DE TIPO ADMINISTRATIVO | (8) PERA.INSTA.MAQU.Y MONTADORES | |

DEMANDANTES DE EMPLEO, SEGÚN EL GRUPO DE OCUPACIÓN⁷

HOMBRES	(1)	(2)	(3)	(4)	(5)	(6)	(7)	(8)	(9)	(10)	(11)	TOTAL
DEMAND.	116	854	1002	633	1199	271	3562	1130	2606	4	0	11377
V.M.	2	59	56	55	87	31	207	78	173	0	0	748
V.M.%	1,75%	7,42%	5,92%	9,52%	7,82%	12,92%	6,17%	7,41%	7,11%	0,00%	0,00%	7,04%
V.A.	23	343	135	141	373	55	337	92	172	2	0	1673
V.A.%	24,73%	67,12%	15,57%	28,66%	45,16%	25,46%	10,45%	8,86%	7,07%	100,00%	0,00%	17,24%

MUJERES	(1)	(2)	(3)	(4)	(5)	(6)	(7)	(8)	(9)	(10)	(11)	TOTAL
DEMAND.	29	1475	659	1729	4358	80	250	525	3652	2	0	12759
V.M.	2	120	41	82	262	2	9	-3	42	0	0	557
V.M.%	7,41%	8,86%	6,63%	4,98%	6,40%	2,56%	3,73%	-0,57%	1,16%	0,00%	0,00%	4,56%
V.A.	-1	499	-3	117	864	7	-1	-2	241	2	0	1723
V.A.%	-3,33%	51,13%	-0,45%	7,26%	24,73%	9,59%	-0,40%	-0,38%	7,07%	200,00%	0,00%	15,61%

TOTAL	(1)	(2)	(3)	(4)	(5)	(6)	(7)	(8)	(9)	(10)	(11)	TOTAL
DEMAND.	145	2329	1661	2362	5557	351	3812	1655	6258	6	0	24136
V.M.	4	179	97	137	349	33	216	75	215	0	0	1305
V.M.%	2,84%	8,33%	6,20%	6,16%	6,70%	10,38%	6,01%	4,75%	3,56%	0,00%	0,00%	5,72%
V.A.	22	842	132	258	1237	62	336	90	413	4	0	3396
V.A.%	17,89%	56,62%	8,63%	12,26%	28,63%	21,45%	9,67%	5,75%	7,07%	200,00%	0,00%	16,37%

⁷ Leyenda del grupo de ocupación:

- | | | |
|--------------------------------------|---------------------------------------|----------------------------------|
| (1) DIR.EMPRESAS Y ADMONES.P.B. | (5) TRAB.SERV.REST.PERSON.PROTE.VEND. | (9) TRABAJADORES NO CUALIFICADOS |
| (2) TEC.PROF.CIENT. E INTELLECT. | (6) TRAB.CUALIF.AGRICULTURA Y PESCA | (10) FUERZAS ARMADAS |
| (3) TÉCNICOS Y PROFESIONALES APOYO | (7) ARTES.TRAB.C.IND.MANUF.CONSUMIN. | (11) SIN ASIGNAR |
| (4) EMPLEADOS DE TIPO ADMINISTRATIVO | (8) PERA.INSTA.MAQU.Y MONTADORES | |