



OBSERVATORIO DE EMPLEO Y ACTIVIDAD ECONÓMICA

TERMÓMETRO DE EMPLEO

DEMANDANTES DE EMPLEO,
PARO Y CONTRATOS
REGISTRADOS

SEPTIEMBRE 2011



AYUNTAMIENTO DE ALBACETE



TERMÓMETRO DE EMPLEO¹

El mes de septiembre de 2011 registra un total de 17.158 parados en el municipio de Albacete, con un aumento del 4,01% con respecto al mes anterior.

El mes de septiembre de 2011 registra un total de 17.158 parados en el municipio de Albacete; de ellos, 8.151 son varones y 9.007 mujeres.

Las variaciones registradas con respecto al mes anterior experimentaron un aumento del 4,01% en el total de parados (+662), con una subida del 3,02% para los varones (+239), y del 4,93% en las mujeres (+423).

Las variaciones con respecto al mismo mes del año anterior experimentaron un incremento del 9,23% en las cifras de parados, con un aumento del 11,54% en el caso de los varones, y del 7,23% en las mujeres.

Por sectores de actividad, el mes de septiembre registra un total de 586 parados en agricultura, 1.668 en industria, 2.363 en construcción, 10.837 en servicios, y 1.704 parados sin empleo anterior.

La evolución mensual del paro muestra descensos en agricultura (-3,30%; -20) y en la industria (-1,36%; -23), y subidas en el resto: construcción (+0,25%; +6), servicios (+6,35%; +647), y en el colectivo sin empleo anterior (+3,15%; +52).

Por otra parte, la evolución del paro con respecto al mismo mes del año anterior sólo muestra descensos en el colectivo sin empleo anterior (-2,29%), frente a las subidas en resto de sectores: agricultura (+17,20%), industria (+7,13%), construcción (+3,28%) y servicios (+12,66%).

¹ Fuente: Elaboración propia a partir de datos del SEPECAM, y www.redtrabaja.es.



El número de contratos es de 6.917, lo que supone un aumento del 26,68% en las contrataciones con respecto al mes anterior.

En total se realizaron 6.917 contratos en Albacete, de los que 3.623 fueron a hombres, y 3.294 a mujeres. El número de contratos indefinidos realizados en este periodo es de 430, mientras que el resto son temporales.

La evolución de la contratación ha experimentado un aumento del 26,68% (+1.457) con respecto al mes anterior; en el caso de los varones el aumento fue del 19,06% (+580), mientras que en las mujeres registró un incremento del 36,28% (877). Por otra parte, los contratos indefinidos han registrado un aumento del 18,46% (+67) con respecto al mes anterior.

Comparando las cifras con el mismo mes del año anterior observamos un descenso en el número de contrataciones del 12,17%, con una caída del 15,94% para los varones, y del 7,60% para las mujeres. El número de contratos indefinidos realizados es un 8,12% menor que en el mismo mes del año anterior.

Por sectores de actividad, se produjeron 770 contrataciones en la agricultura, 316 en industria, 253 en construcción, y 5.578 en los servicios. Lo que supone un descenso de la contratación con respecto al mes anterior en agricultura (-26,81%; -282), y construcción (-13,95%; -41), y subidas en industria (+128,99%; +178), y servicios (+40,29%; +1.602).

La evolución de la contratación con respecto al mismo mes del año anterior, según sectores de actividad, ha experimentado descensos en todos: agricultura (-40,40%), industria (-0,94%), construcción (-46,62%), y servicios (-3,66%).



**Hay un total de 21.901 demandantes de empleo,
un 1,84% más que en el mes anterior.**

El número de demandantes de empleo en la ciudad de Albacete durante el mes de septiembre de 2011 asciende a 21.901, siendo 10.182 hombres, y 11.719 mujeres.

Los parados registrados en este mismo período suponen el 78,34% del total de demandantes de empleo, con una ligera variación según sexos (80,05% en los varones, y 76,86% en las mujeres).

La cifra de demandantes de empleo ha experimentado un aumento del 1,84% con respecto al mes anterior, con un incremento del 2,00% para los varones, y del 1,70% para las mujeres.

La variación de los demandantes de empleo con respecto al mismo mes del año anterior ha experimentado un aumento medio del 11,18%, con una subida del 12,48% para los hombres, y del 10,08% para las mujeres.

Este mes se repite la tendencia general de evolución de paro y demandantes de empleo, y el aumento del número de demandantes de empleo está directamente relacionado con el incremento de parados, aunque en este último caso la subida fue mayor.



El paro registrado baja con respecto al mes anterior, principalmente, en los siguientes colectivos:

En los hombres, por edad, entre 40 y 44 años;

- por sectores de actividad, en industria y agricultura, y algo menos en la construcción;
- según el nivel de estudios, con formación profesional superior, y muy ligeramente con educación primaria;
- según el grupo de ocupación, en dirección de empresas y de la administración pública; y los trabajadores no cualificados.

En las mujeres, por edad, con menos de 20 años;

- por sectores de actividad, en agricultura;
- según el nivel de estudios, con educación primaria y muy ligeramente con primera etapa de formación profesional;
- según el grupo de ocupación, las trabajadoras cualificadas en la agricultura; artesanas y trabajadoras cualificadas de las industrias manufactureras, la construcción, y la minería, excepto las operadoras de instalaciones y maquinaria, trabajadoras cualificadas de las industrias extractivas, de la metalurgia, la construcción de maquinaria y asimilados, trabajadoras cualificadas de industrias de artes gráficas, textil y de la confección, de la elaboración de alimentos, ebanistas, artesanas y otros asimilados; y operadoras y montadoras de instalaciones y maquinaria fija y conductoras y operadoras de maquinaria móvil.



ANEXO I
PARO REGISTRADO Y CONTRATOS
GRÁFICOS DE EVOLUCIÓN MENSUAL

GRÁFICO N° 1
EVOLUCIÓN MENSUAL - PARO Y CONTRATOS REGISTRADOS



GRÁFICO N° 2
EVOLUCIÓN MENSUAL - PARO Y CONTRATOS REGISTRADOS, SEGÚN SEXO



GRÁFICO N° 3
EVOLUCIÓN MENSUAL - PARO REGISTRADO, SEGÚN SECTOR DE ACTIVIDAD

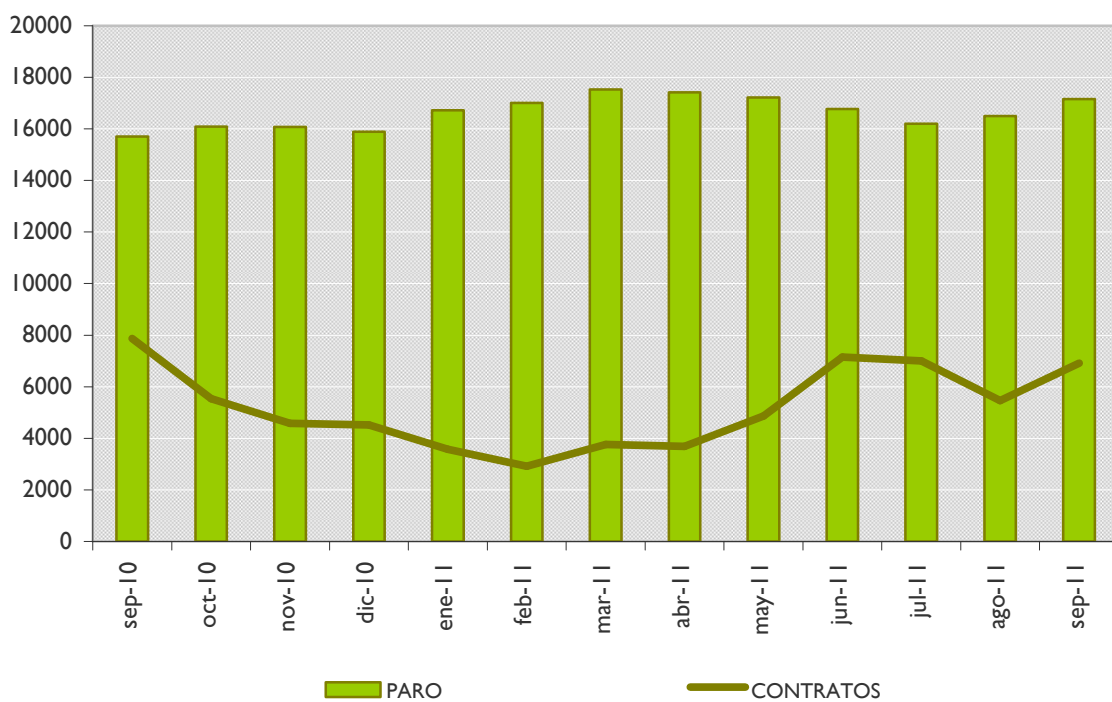

GRÁFICO N° 4
EVOLUCIÓN MENSUAL - CONTRATOS REGISTRADOS, SEGÚN SECTOR DE ACTIVIDAD



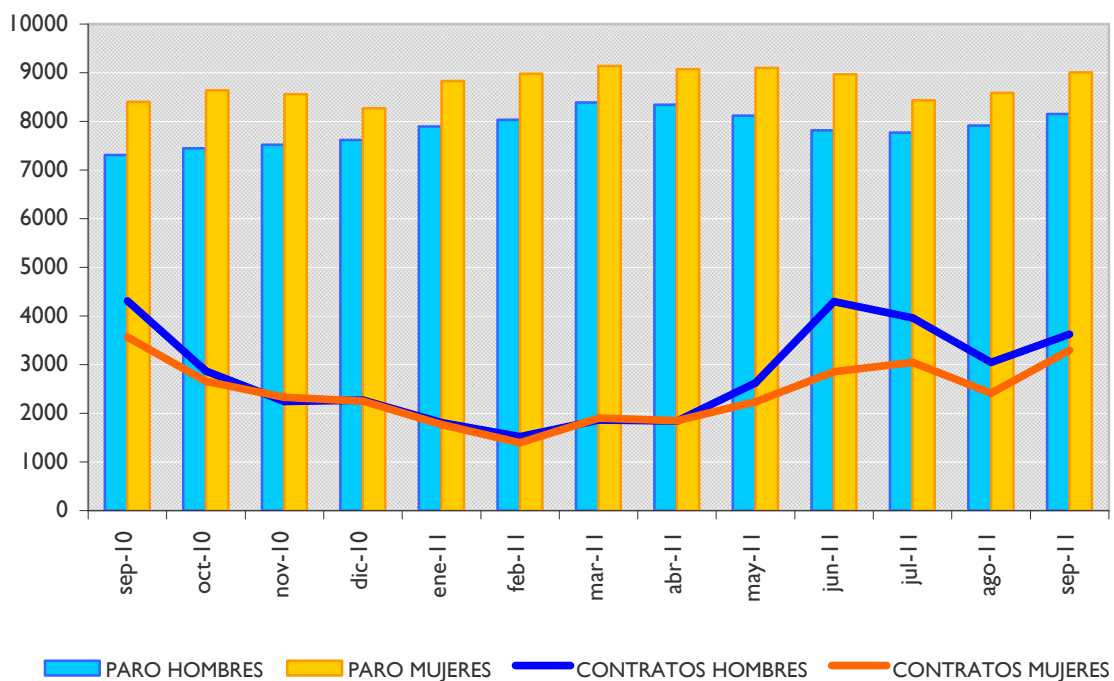

ANEXO 2
TABLAS DE PARO REGISTRADO Y
DEMANDANTES DE EMPLEO

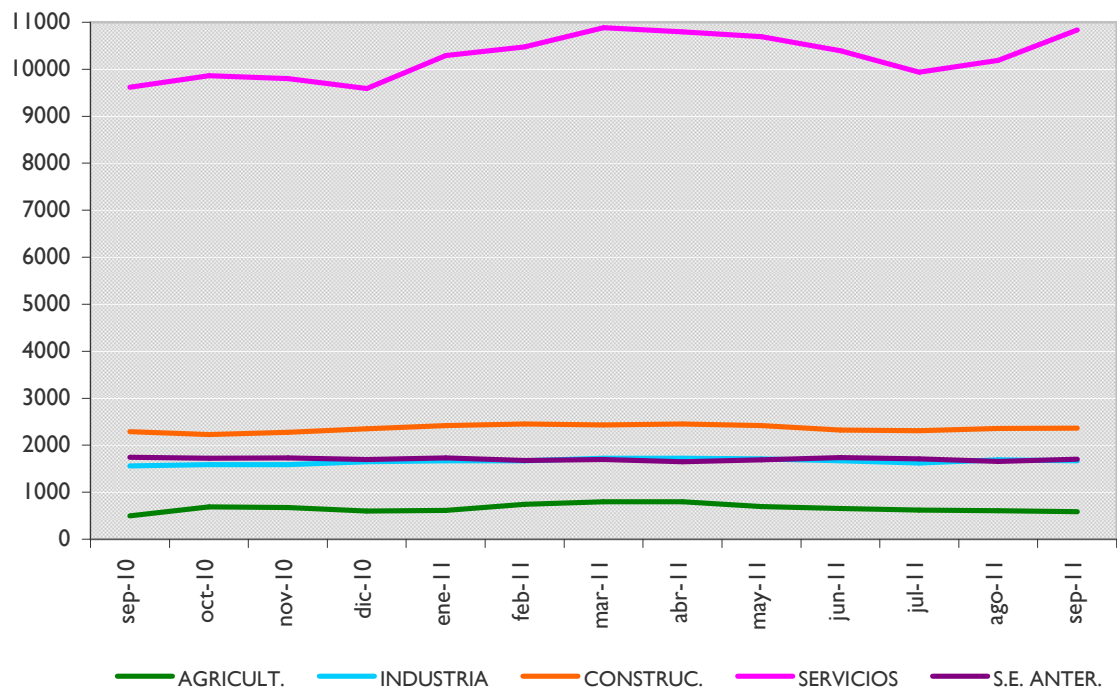
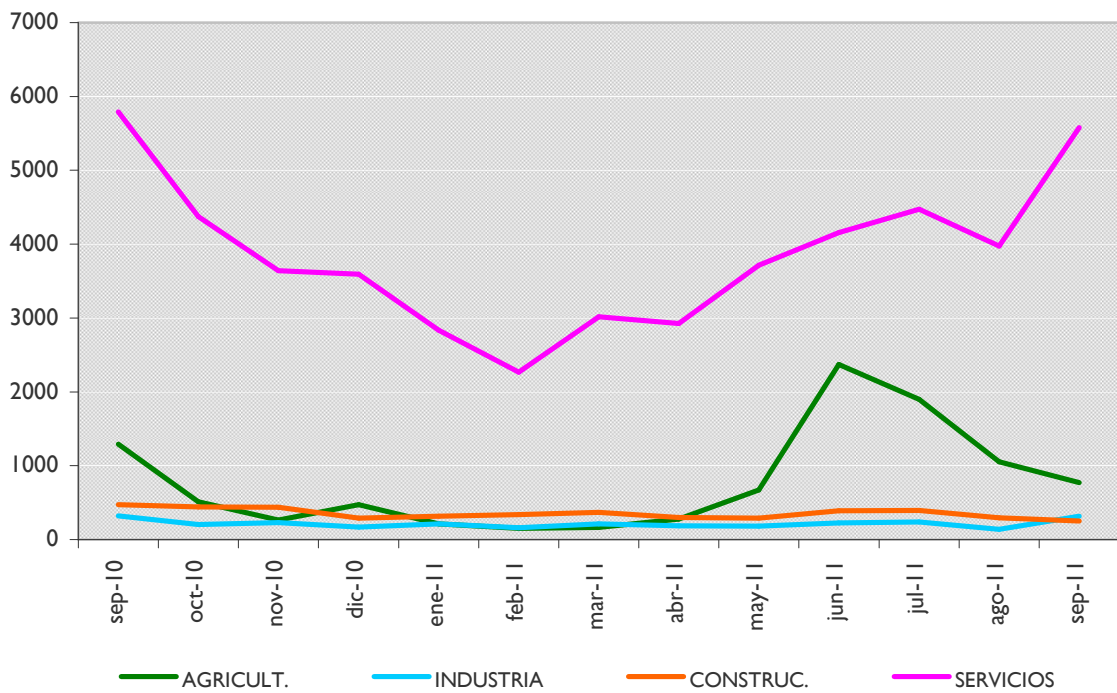
PARO REGISTRADO², SEGÚN LA EDAD

HOMBRES	< 20	20 - 24	25 - 29	30 - 34	35 - 39	40 - 44	45 - 49	50 - 54	55 - 59	> 59	TOTAL
PARO	337	965	1157	1245	1046	903	824	645	639	390	8151
V.M.	12	61	49	50	35	-13	26	13	5	1	239
V.M.%	3,69%	6,75%	4,42%	4,18%	3,46%	-1,42%	3,26%	2,06%	0,79%	0,26%	3,02%
V.A.	-44	61	63	111	84	119	167	119	128	35	843
V.A.%	-11,55%	6,75%	5,76%	9,79%	8,73%	15,18%	25,42%	22,62%	25,05%	9,86%	11,54%

MUJERES	< 20	20 - 24	25 - 29	30 - 34	35 - 39	40 - 44	45 - 49	50 - 54	55 - 59	> 59	TOTAL
PARO	266	872	1189	1297	1263	1178	1169	933	524	316	9007
V.M.	-4	81	88	86	64	28	24	37	4	15	423
V.M.%	-1,48%	10,24%	7,99%	7,10%	5,34%	2,43%	2,10%	4,13%	0,77%	4,98%	4,93%
V.A.	-38	7	93	73	127	100	169	139	-59	-4	607
V.A.%	-12,50%	0,81%	8,49%	5,96%	11,18%	9,28%	16,90%	17,51%	-10,12%	-1,25%	7,23%

TOTAL	< 20	20 - 24	25 - 29	30 - 34	35 - 39	40 - 44	45 - 49	50 - 54	55 - 59	> 59	TOTAL
PARO	603	1837	2346	2542	2309	2081	1993	1578	1163	706	17158
V.M.	8	142	137	136	99	15	50	50	9	16	662
V.M.%	1,34%	8,38%	6,20%	5,65%	4,48%	0,73%	2,57%	3,27%	0,78%	2,32%	4,01%
V.A.	-82	68	156	184	211	219	336	258	69	31	1450
V.A.%	-11,97%	3,84%	7,12%	7,80%	10,06%	11,76%	20,28%	19,55%	6,31%	4,59%	9,23%

² La primera fila de cada tabla recoge el paro registrado; la segunda (V.M.) la variación mensual absoluta; la tercera (V.M.%) la variación mensual relativa; la cuarta (V.A.) la variación anual; y la quinta (V.A.%) la variación anual relativa. Se sigue el mismo criterio en las sucesivas tablas referidas a paro registrado.

DEMANDANTES DE EMPLEO³, SEGÚN LA EDAD

HOMBRES	< 20	20 - 24	25 - 29	30 - 34	35 - 39	40 - 44	45 - 49	50 - 54	55 - 59	> 59	TOTAL
DEMAND.	409	1181	1390	1536	1312	1138	1047	793	827	549	10182
V.M.	15	44	25	60	25	-10	26	-2	15	2	200
V.M.%	3,81%	3,87%	1,83%	4,07%	1,94%	-0,87%	2,55%	-0,25%	1,85%	0,37%	2,00%
V.A.	-24	122	36	154	120	190	213	110	146	63	1130
V.A.%	-5,54%	11,52%	2,66%	11,14%	10,07%	20,04%	25,54%	16,11%	21,44%	12,96%	12,48%

MUJERES	< 20	20 - 24	25 - 29	30 - 34	35 - 39	40 - 44	45 - 49	50 - 54	55 - 59	> 59	TOTAL
DEMAND.	331	1090	1504	1615	1617	1541	1491	1205	822	503	11719
V.M.	-1	44	70	52	46	-5	-16	13	-18	11	196
V.M.%	-0,30%	4,21%	4,88%	3,33%	2,93%	-0,32%	-1,06%	1,09%	-2,14%	2,24%	1,70%
V.A.	-21	4	104	49	184	155	221	211	98	68	1073
V.A.%	-5,97%	0,37%	7,43%	3,13%	12,84%	11,18%	17,40%	21,23%	13,54%	15,63%	10,08%

TOTAL	< 20	20 - 24	25 - 29	30 - 34	35 - 39	40 - 44	45 - 49	50 - 54	55 - 59	> 59	TOTAL
DEMAND.	740	2271	2894	3151	2929	2679	2538	1998	1649	1052	21901
V.M.	14	88	95	112	71	-15	10	11	-3	13	396
V.M.%	1,93%	4,03%	3,39%	3,69%	2,48%	-0,56%	0,40%	0,55%	-0,18%	1,25%	1,84%
V.A.	-45	126	140	203	304	345	434	321	244	131	2203
V.A.%	-5,73%	5,87%	5,08%	6,89%	11,58%	14,78%	20,63%	19,14%	17,37%	14,22%	11,18%

³ La primera fila de cada tabla recoge los demandantes de empleo; la segunda (V.M.) la variación mensual absoluta; la tercera (V.M.%) la variación mensual relativa; la cuarta (V.A.) la variación anual; y la quinta (V.A.%) la variación anual relativa. Se sigue el mismo criterio en las sucesivas tablas de demandantes de empleo.

PARO REGISTRADO, SEGÚN EL SECTOR DE ACTIVIDAD

HOMBRES	AGRICULTURA	INDUSTRIA	CONSTRUCCIÓN	SERVICIOS	SIN EMPLEO ANTERIOR	TOTAL
PARO	416	877	2061	4219	578	8151
V.M.	-9	-23	-14	257	28	239
V.M.%	-2,12%	-2,56%	-0,67%	6,49%	5,09%	3,02%
V.A.	68	74	25	606	70	843
V.A.%	19,54%	9,22%	1,23%	16,77%	13,78%	11,54%

MUJERES	AGRICULTURA	INDUSTRIA	CONSTRUCCIÓN	SERVICIOS	SIN EMPLEO ANTERIOR	TOTAL
PARO	170	791	302	6618	1126	9007
V.M.	-11	0	20	390	24	423
V.M.%	-6,08%	0,00%	7,09%	6,26%	2,18%	4,93%
V.A.	18	37	50	612	-110	607
V.A.%	11,84%	4,91%	19,84%	10,19%	-8,90%	7,23%

TOTAL	AGRICULTURA	INDUSTRIA	CONSTRUCCIÓN	SERVICIOS	SIN EMPLEO ANTERIOR	TOTAL
PARO	586	1668	2363	10837	1704	17158
V.M.	-20	-23	6	647	52	662
V.M.%	-3,30%	-1,36%	0,25%	6,35%	3,15%	4,01%
V.A.	86	111	75	1218	-40	1450
V.A.%	17,20%	7,13%	3,28%	12,66%	-2,29%	9,23%

DEMANDANTES DE EMPLEO, SEGÚN EL SECTOR DE ACTIVIDAD

HOMBRES	AGRICULTURA	INDUSTRIA	CONSTRUCCIÓN	SERVICIOS	SIN EMPLEO ANTERIOR	TOTAL
DEMAND.	631	1152	2317	5356	726	10182
V.M.	-5	-46	1	226	24	200
V.M.%	-0,79%	-3,84%	0,04%	4,41%	3,42%	2,00%
V.A.	103	96	32	798	101	1130
V.A.%	19,51%	9,09%	1,40%	17,51%	16,16%	12,48%

MUJERES	AGRICULTURA	INDUSTRIA	CONSTRUCCIÓN	SERVICIOS	SIN EMPLEO ANTERIOR	TOTAL
DEMAND.	254	963	341	8660	1501	11719
V.M.	2	-8	16	170	16	196
V.M.%	0,79%	-0,82%	4,92%	2,00%	1,08%	1,70%
V.A.	2	61	40	985	-15	1073
V.A.%	0,79%	6,76%	13,29%	12,83%	-0,99%	10,08%

TOTAL	AGRICULTURA	INDUSTRIA	CONSTRUCCIÓN	SERVICIOS	SIN EMPLEO ANTERIOR	TOTAL
DEMAND.	885	2115	2658	14016	2227	21901
V.M.	-3	-54	17	396	40	396
V.M.%	-0,34%	-2,49%	0,64%	2,91%	1,83%	1,84%
V.A.	105	157	72	1783	86	2203
V.A.%	13,46%	8,02%	2,78%	14,58%	4,02%	11,18%

PARO REGISTRADO, SEGÚN EL NIVEL DE ESTUDIOS⁴

HOMBRES	(1)	(2)	(3)	(4)	(5)	(6)	(7)	(8)	(9)	(10)	(11)	(12)	(13)	TOTAL
PARO	66	2199	190	4036	7	747	0	298	0	595	2	5	6	8151
V.M.	9	-8	8	81	1	53	0	-10	0	104	0	1	0	239
V.M.%	15,79%	-0,36%	4,40%	2,05%	16,67%	7,64%	0,00%	-3,25%	0,00%	21,18%	0,00%	25,00%	0,00%	3,02%
V.A.	41	148	49	288	0	101	0	45	-1	160	2	4	6	843
V.A.%	164,00%	7,22%	34,75%	7,68%	0,00%	15,63%	0,00%	17,79%	-100,00%	36,78%	200,00%	400,00%	600,00%	11,54%

MUJERES	(1)	(2)	(3)	(4)	(5)	(6)	(7)	(8)	(9)	(10)	(11)	(12)	(13)	TOTAL
PARO	36	1973	154	3909	1	1231	0	457	0	1228	4	4	10	9007
V.M.	5	-8	3	49	-2	114	0	42	-1	215	1	0	5	423
V.M.%	16,13%	-0,40%	1,99%	1,27%	-66,67%	10,21%	0,00%	10,12%	-100,00%	21,22%	33,33%	0,00%	100,00%	4,93%
V.A.	23	76	34	-59	-1	159	0	58	-3	312	0	-2	10	607
V.A.%	176,92%	4,01%	28,33%	-1,49%	-50,00%	14,83%	0,00%	14,54%	-100,00%	34,06%	0,00%	-33,33%	1000,00%	7,23%

TOTAL	(1)	(2)	(3)	(4)	(5)	(6)	(7)	(8)	(9)	(10)	(11)	(12)	(13)	TOTAL
PARO	102	4172	344	7945	8	1978	0	755	0	1823	6	9	16	17158
V.M.	14	-16	11	130	-1	167	0	32	-1	319	1	1	5	662
V.M.%	15,91%	-0,38%	3,30%	1,66%	-11,11%	9,22%	0,00%	4,43%	-100,00%	21,21%	20,00%	12,50%	45,45%	4,01%
V.A.	64	224	83	229	-1	260	0	103	-4	472	2	2	16	1450
V.A.%	168,42%	5,67%	31,80%	2,97%	-11,11%	15,13%	0,00%	15,80%	-100,00%	34,94%	50,00%	28,57%	1600,00%	9,23%

⁴ Leyenda del nivel de estudios:

- | | | |
|---------------------------------|---------------------------------|--|
| (1) ANALFABETOS | (5) FP TIT. 1ª ETAPA | (9) OTRAS ENSEÑANZAS CON BACHILLER |
| (2) EDUCACIÓN PRIMARIA | (6) SEGUNDA ETAPA DE SECUNDARIA | (10) ENSEÑANZA UNIVERSITARIA |
| (3) FP SIN TITULACIÓN | (7) FP TIT. 2ª ETAPA | (11) ESPECIALIZACIÓN PROFESIONAL |
| (4) PRIMERA ETAPA DE SECUNDARIA | (8) FP SUPERIOR | (12) ENSEÑANZA UNIVERSITARIA 3er CICLO |
| | | (13) SIN ASIGNAR |

DEMANDANTES DE EMPLEO, SEGÚN EL NIVEL DE ESTUDIOS⁵

HOMBRES	(1)	(2)	(3)	(4)	(5)	(6)	(7)	(8)	(9)	(10)	(11)	(12)	(13)	TOTAL
DEMAND.	87	2788	244	4917	9	963	1	393	1	763	2	5	9	10182
V.M.	17	-17	15	53	-1	49	0	-13	0	97	0	1	-1	200
V.M.%	24,29%	-0,61%	6,55%	1,09%	-10,00%	5,36%	0,00%	-3,20%	0,00%	14,56%	0,00%	25,00%	-10,00%	2,00%
V.A.	57	211	81	372	2	155	1	68	-2	173	0	3	9	1130
V.A.%	190,00%	8,19%	49,69%	8,18%	28,57%	19,18%	100,00%	20,92%	-66,67%	29,32%	0,00%	150,00%	900,00%	12,48%

MUJERES	(1)	(2)	(3)	(4)	(5)	(6)	(7)	(8)	(9)	(10)	(11)	(12)	(13)	TOTAL
DEMAND.	51	2530	187	4973	1	1679	0	609	0	1670	5	4	10	11719
V.M.	10	-3	6	-54	-2	53	0	23	-1	160	0	-1	5	196
V.M.%	24,39%	-0,12%	3,31%	-1,07%	-66,67%	3,26%	0,00%	3,92%	-100,00%	10,60%	0,00%	-20,00%	100,00%	1,70%
V.A.	35	209	46	93	-3	245	0	92	-4	354	-2	-2	10	1073
V.A.%	218,75%	9,00%	32,62%	1,91%	-75,00%	17,09%	0,00%	17,79%	-100,00%	26,90%	-28,57%	-33,33%	1000,00%	10,08%

TOTAL	(1)	(2)	(3)	(4)	(5)	(6)	(7)	(8)	(9)	(10)	(11)	(12)	(13)	TOTAL
DEMAND.	138	5318	431	9890	10	2642	1	1002	1	2433	7	9	19	21901
V.M.	27	-20	21	-1	-3	102	0	10	-1	257	0	0	4	396
V.M.%	24,32%	-0,37%	5,12%	-0,01%	-23,08%	4,02%	0,00%	1,01%	-50,00%	11,81%	0,00%	0,00%	26,67%	1,84%
V.A.	92	420	127	465	-1	400	1	160	-6	527	-2	1	19	2203
V.A.%	200,00%	8,57%	41,78%	4,93%	-9,09%	17,84%	100,00%	19,00%	-85,71%	27,65%	-22,22%	12,50%	1900,00%	11,18%

⁵ Leyenda del nivel de estudios:

- | | | |
|---------------------------------|---------------------------------|--|
| (1) ANALFABETOS | (5) FP TIT. 1ª ETAPA | (9) OTRAS ENSEÑANZAS CON BACHILLER |
| (2) EDUCACIÓN PRIMARIA | (6) SEGUNDA ETAPA DE SECUNDARIA | (10) ENSEÑANZA UNIVERSITARIA |
| (3) FP SIN TITULACIÓN | (7) FP TIT. 2ª ETAPA | (11) ESPECIALIZACIÓN PROFESIONAL |
| (4) PRIMERA ETAPA DE SECUNDARIA | (8) FP SUPERIOR | (12) ENSEÑANZA UNIVERSITARIA 3er CICLO |
| | | (13) SIN ASIGNAR |

PARO REGISTRADO, SEGÚN EL GRUPO DE OCUPACIÓN⁶

HOMBRES	(1)	(2)	(3)	(4)	(5)	(6)	(7)	(8)	(9)	(10)	(11)	TOTAL
PARO	89	587	718	441	803	158	2678	779	1893	5	0	8151
V.M.	-1	96	19	34	47	2	38	8	-7	3	0	239
V.M.%	-1,11%	19,55%	2,72%	8,35%	6,22%	1,28%	1,44%	1,04%	-0,37%	150,00%	0,00%	3,02%
V.A.	25	240	73	86	195	10	133	51	29	1	0	843
V.A.%	39,06%	69,16%	11,32%	24,23%	32,07%	6,76%	5,23%	7,01%	1,56%	25,00%	0,00%	11,54%

MUJERES	(1)	(2)	(3)	(4)	(5)	(6)	(7)	(8)	(9)	(10)	(11)	TOTAL
PARO	29	952	453	1209	3098	40	183	414	2627	2	0	9007
V.M.	4	149	41	61	141	-8	-5	-1	41	0	0	423
V.M.%	16,00%	18,56%	9,95%	5,31%	4,77%	-16,67%	-2,66%	-0,24%	1,59%	0,00%	0,00%	4,93%
V.A.	5	310	-77	-25	479	-10	-23	-33	-21	2	0	607
V.A.%	20,83%	48,29%	-14,53%	-2,03%	18,29%	-20,00%	-11,17%	-7,38%	-0,79%	200,00%	0,00%	7,23%

TOTAL	(1)	(2)	(3)	(4)	(5)	(6)	(7)	(8)	(9)	(10)	(11)	TOTAL
PARO	118	1539	1171	1650	3901	198	2861	1193	4520	7	0	17158
V.M.	3	245	60	95	188	-6	33	7	34	3	0	662
V.M.%	2,61%	18,93%	5,40%	6,11%	5,06%	-2,94%	1,17%	0,59%	0,76%	75,00%	0,00%	4,01%
V.A.	30	550	-4	61	674	0	110	18	8	3	0	1450
V.A.%	34,09%	55,61%	-0,34%	3,84%	20,89%	0,00%	4,00%	1,53%	0,18%	75,00%	0,00%	9,23%

⁶ Leyenda del grupo de ocupación:

- | | | |
|--------------------------------------|---------------------------------------|----------------------------------|
| (1) DIR.EMPRESAS Y ADMONES.P.B. | (5) TRAB.SERV.REST.PERSON.PROTE.VEND. | (9) TRABAJADORES NO CUALIFICADOS |
| (2) TEC.PROF.CIENT. E INTELLECT. | (6) TRAB.CUALIF.AGRICULTURA Y PESCA | (10) FUERZAS ARMADAS |
| (3) TÉCNICOS Y PROFESIONALES APOYO | (7) ARTES.TRAB.C.IND.MANUF.CON.S.MIN. | (11) SIN ASIGNAR |
| (4) EMPLEADOS DE TIPO ADMINISTRATIVO | (8) PERA.INSTA.MAQU.Y MONTADORES | |

DEMANDANTES DE EMPLEO, SEGÚN EL GRUPO DE OCUPACIÓN⁷

HOMBRES	(1)	(2)	(3)	(4)	(5)	(6)	(7)	(8)	(9)	(10)	(11)	TOTAL
DEMAND.	115	774	902	581	1034	224	3206	996	2345	5	0	10182
V.M.	3	81	8	36	26	5	15	21	2	3	0	200
V.M.%	2,68%	11,69%	0,89%	6,61%	2,58%	2,28%	0,47%	2,15%	0,09%	150,00%	0,00%	2,00%
V.A.	29	285	85	102	280	20	255	65	9	0	0	1130
V.A.%	33,72%	58,28%	10,40%	21,29%	37,14%	9,80%	8,64%	6,98%	0,39%	0,00%	0,00%	12,48%

MUJERES	(1)	(2)	(3)	(4)	(5)	(6)	(7)	(8)	(9)	(10)	(11)	TOTAL
DEMAND.	32	1332	601	1581	3953	67	235	505	3411	2	0	11719
V.M.	2	100	50	21	70	-3	-12	-5	-27	0	0	196
V.M.%	6,67%	8,12%	9,07%	1,35%	1,80%	-4,29%	-4,86%	-0,98%	-0,79%	0,00%	0,00%	1,70%
V.A.	4	361	-71	-12	687	-12	-16	-31	161	2	0	1073
V.A.%	14,29%	37,18%	-10,57%	-0,75%	21,03%	-15,19%	-6,37%	-5,78%	4,95%	200,00%	0,00%	10,08%

TOTAL	(1)	(2)	(3)	(4)	(5)	(6)	(7)	(8)	(9)	(10)	(11)	TOTAL
DEMAND.	147	2106	1503	2162	4987	291	3441	1501	5756	7	0	21901
V.M.	5	181	58	57	96	2	3	16	-25	3	0	396
V.M.%	3,52%	9,40%	4,01%	2,71%	1,96%	0,69%	0,09%	1,08%	-0,43%	75,00%	0,00%	1,84%
V.A.	33	646	14	90	967	8	239	34	170	2	0	2203
V.A.%	28,95%	44,25%	0,94%	4,34%	24,05%	2,83%	7,46%	2,32%	3,04%	40,00%	0,00%	11,18%

⁷ Leyenda del grupo de ocupación:

- | | | |
|--------------------------------------|---------------------------------------|----------------------------------|
| (1) DIR.EMPRESAS Y ADMONES.P.B. | (5) TRAB.SERV.REST.PERSON.PROTE.VEND. | (9) TRABAJADORES NO CUALIFICADOS |
| (2) TEC.PROF.CIENT. E INTELLECT. | (6) TRAB.CUALIF.AGRICULTURA Y PESCA | (10) FUERZAS ARMADAS |
| (3) TÉCNICOS Y PROFESIONALES APOYO | (7) ARTES.TRAB.C.IND.MANUF.CONSUMIN. | (11) SIN ASIGNAR |
| (4) EMPLEADOS DE TIPO ADMINISTRATIVO | (8) PERA.INSTA.MAQU.Y MONTADORES | |